خلف: مدينة سلمان مقبلة على مشروعات خدمية

المنامة - بنا

قام وزير الأشغال وشؤون البلديات والتخطيط العمراني عصام خلف بزيارة تفقدية للمشروعات التطويرية والخدمية بمدينة سلمان في المحافظة الشمالية. وتأتي المشروعات ذات الطابع الخدمي بناءً على موافقة مجلس الوزراء برئاسة ولي العهد رئيس مجلس الوزراء صاحب السمو الملكي الأمير سلمان بن حمد آل خليفة.

وأفاد الوزير بأن مدينة سلمان مقبلة على عدد من المشروعات الخدمية ومن ضمنها مشروع إنشاء حديقة عامة في الجزيرة رقم 13 بمجمع 580، بمساحة تفوق 27 ألف متر مربع. (03)

وزير الأشغال في زيارة تفقدية للمشروعات التطويرية والخدمية بمدينة سلمان

بدء تلقي طلبات الترخيص للمنفذ الخاص

المنامة - وزارة العدل

في إطار توجيهات ولي العهد رئيس مجلس الوزراء صاحب السمو الملكي الأمير سلمان بن حمد آل خليفة، بتوفير البنية اللازمة لتطبيق المرسوم بقانون بشأن التنفيذ في المواد المدنية والتجارية، أصدر وزير العدل والشؤون الإسلامية والأوقاف الشيخ خالد بن علي آل خليفة، وبعد موافقة المجلس الأعلى للقضاء، قرارًا رقم (4) لسنة 2022 بشأن تنظيم مزاولة نشاط المنفذ الخاص.

وبين وكيل العدل والشؤون الإسلامية القاضي عيسى المناعي أنه طبقًا للقرار، يُشترط لمنح الترخيص بمزاولة نشاط المنفذ الخاص أن يكون طالب الترخيص شخصا اعتباريا مرخصا له بالعمل في المملكة. (08)

البلاد

www.albiladpress.com

لكل البلاد

السنة Year: 14
العدد No: 4843
الاثنين Mon
17 يناير 17 JAN 2022
14 جمادى الثانية 14 Jamada-2 1443
رقم التسجيل ISSN 1985-8566

20 صفحة - 220 فلسًا
e-mail: local@albiladpress.com

تعامل مبكر.. والوزير عصام خلف على تواصل مستمر مع فرق العمل

"الأشغال" تسيطر على تجمعات مياه الأمطار

المنامة - وزارة الأشغال

أكدت وزارة الأشغال وشؤون البلديات والتخطيط العمراني أن فريق طوارئ الأمطار باشر قام منذ وقت مبكر أمس بالتفقد الميداني لمختلف محافظات المملكة، للتعامل بشكل فوري مع أي تجمع لمياه الأمطار، وإثر ذلك تمت مباشرة عمليات سحب مياه الأمطار على الفور لمنع تجمع الأمطار ولتقليل الأضرار التي قد تترتب عليها قدر الإمكان، مشيرةً إلى أن الفريق يعمل على مدار الساعة.

وأوضحت الوزارة أن وزير الأشغال وشؤون البلديات والتخطيط العمراني عصام خلف، على تواصل مستمر مع فرق العمل لتوجيههم لضمان التعامل مع تجمعات مياه الأمطار وبما يضمن فتح الشوارع الرئيسة، وانسيابية حركة المرور على شبكة الطرق والحيلولة دون حدوث أي اختناقات مرورية جراء الأمطار. (05)

تنظيف فتحات تصريف المياه

درجات حرارة تحت 10 مئوية بنهاية الأسبوع

المنامة - بنا

ذكر مصدر مسؤول بإدارة الأرصاد الجوية بوزارة المواصلات والاتصالات أنه من المتوقع أن تعاود الفرص لتشكل الغيوم الماطرة في وقت لاحق من اليوم الإثنين، والتي قد تكون رعدية مصحوبة بهبات شديدة السرعة، بسبب اقتراب منخفض جوي شمال شبه الجزيرة العربية، ومن المتوقع أن تستمر حتى الأربعاء وتكون على فترات زمنية متقطعة.

وأضاف المصدر "تشير خرائط الرياح السطحية إلى معاودة الرياح الشمالية الغربية من يوم غد لتصل من قوية إلى شديدة السرعة أحياناً، تصحبها موجة باردة تتأثر بها المملكة في الأيام المقبلة تتدنى على إثرها درجات الحرارة إلى أقل من 10 درجات مئوية خلال نهاية هذا الأسبوع". (08)

"شرطة الجنوبية": خلاف عائلي وراء خروج الفتاة المتغيبة

المنامة - وزارة الداخلية

أكدت مديرية شرطة المحافظة الجنوبية، أنها ما زالت تواصل جهودها وإجراءاتها الأمنية للعثور على الفتاة "15 عاما" التي تغيبت عن منزلها بمدينة عيسى، وذلك منذ تلقي بلاغ بالواقعة الساعة 6 من مساء الجمعة 14 يناير 2022.

وأوضحت أن المعلومات الأولية تشير إلى أن المتغيبة خرجت من منزل أسرتها بمحض إرادتها، إثر خلاف عائلي، وأنها ما زالت في البحرين.

وأشارت مديرية شرطة المحافظة الجنوبية إلى تكثيف أعمال البحث والتحري لكشف ملابسات الواقعة والعثور على المتغيبة، على أن يتم الكشف عن التفاصيل في وقت لاحق.

دوي انفجارات قوية متزامنة في مدن عدة غرب إيران

إيران كثفت مناوراتها العسكرية في الشهور الأخيرة

طهران - وكالات

ذكرت وكالات أنباء محلية ومنشورات على مواقع التواصل الاجتماعي أنه تم سماع دوي انفجارات قوية في مدن عدة بغرب إيران في وقت مبكر من الأحد، لكن لم تعرف بعد طبيعة تلك الانفجارات. وبعد حوادث عدة مماثلة في الأشهر القليلة الماضية، قالت السلطات إن الجيش الإيراني يجري تدريبات غير معلنة للدفاعات الجوية وسط تزايد التوتر مع إسرائيل والولايات المتحدة. (12)

تدريب أكثر من 750 بحرينيا على تقنيات الحوسبة السحابية

خفض المصروفات التشغيلية للبنية التقنية 80 %

أكد الرئيس التنفيذي لهيئة المعلومات والحكومة الإلكترونية محمد القائد أن مملكة البحرين وبفضل رؤى عاهل البلاد صاحب الجلالة الملك حمد بن عيسى آل خليفة، وتوجيهات الحكومة برئاسة ولي العهد رئيس مجلس الوزراء صاحب السمو الملكي الأمير سلمان بن حمد آل خليفة، نجحت في تبني واعتماد سياسة الحوسبة السحابية أولًا على المستوى الحكومي، من خلال سلسلة الإنجازات المتميزة التي حققتها خاصة خلال العام 2021، إذ تمكنت من نقل أكثر من 70 % من العمليات والأنظمة الحكومية التابعة لـ 72 جهة حكومية إلى نظام الحوسبة السحابية، واستكملت وبصورة كلية نقل 32 جهة حكومية وغير حكومية إلى السحابة، مع تأسيس 4 جهات حكومية جديدة مع بناها التقنية لتكون بالكامل على الحوسبة السحابية.

واستعرض القائد، لدى مشاركته في مؤتمر صحافي أمس منجزات ومؤشرات نجاح مملكة البحرين في تبني واعتماد الحوسبة السحابية أولًا على المستوى الحكومي، والتي تمثّلت في تقليص فترة تجهيز البنية التحتية للمشروعات الحكومية التقنية بنسبة 60 %، وخفض المصروفات التشغيلية للبنية التحتية والأنظمة الحكومية التقنية بنسبة تتراوح بين 60 و80 %، مضيفًا في هذا السياق أنه تم تدريب أكثر من 750 بحرينيا على تقنيات الحوسبة السحابية. (18)

جانب من المؤتمر الصحافي

دعوة لإعادة النظر بقيمة العقار للأجنبي كشرط للحصول على الإقامة

المنامة - وزارة الداخلية

اجتمع وكيل وزارة الداخلية لشؤون الجنسية والجوازات والإقامة الشيخ هشام بن عبدالرحمن آل خليفة مع رئيس جمعية التطوير العقاري البحرينية، عارف هجرس، بحضور الوكيل المساعد للمنافذ والبحث والمتابعة اللواء عبدالرحمن السنان، ومدير إدارة التأشيرات والإقامة الشيخ أحمد بن عبدالله آل خليفة، وعدد من أعضاء مجلس إدارة الجمعية. واوضح الشيخ هشام بن عبدالرحمن أن هدف الاجتماع العمل على تذليل المعوقات ودراسة المقترحات الهادفة إلى تطوير الخدمات المقدمة بما يضمن جذب وتشجيع المستثمرين العقاريين. وتمت دراسة السبل الكفيلة بتسهيل دخول وبقاء المستثمرين في البلاد، حيث طالبت جمعية التطوير العقاري باختصار وسرعة الإجراءات، منوهة إلى عدد من الاقتراحات منها تخصيص تأشيرة للمستثمرين ورجال الأعمال، وإعادة النظر في قيمة العقار للأجنبي الذي يملك سكنا في مملكة البحرين كشرط للحصول على الإقامة بالكفالة الشخصية. (08)

الدفاع اليمنية: نصر تاريخي جنوب مأرب

عواصم - وكالات

أعلن مدير دائرة العمليات الحربية بوزارة الدفاع اليمنية علي محسن الهدي أن قوات الجيش والمقاومة الشعبية ورجال القبائل حققوا خلال الساعات الماضية نصرًا تاريخيًا ضد الحوثيين في جبهات القتال جنوب محافظة مأرب.

وأشار إلى أن هذه الانتصارات هي بداية العد التنازلي للميليشيا الإيرانية في اليمن. (12)

في البلاد

150 دولة تعتمد الجواز الإلكتروني 07
» أكد وكيل شؤون الجنسية والجوازات والإقامة الشيخ هشام بن عبدالرحمن آل خليفة استمرار الإدارة في السير بنهج الأبواب المفتوحة مع الجميع. وقال إن هناك 150 دولة تعتمد استخدام الجواز الإلكتروني.

زيادة التبادل التجاري مع سوريا 18
» أكد رئيس غرفة تجارة وصناعة البحرين سمير ناس تطلع الغرفة لزيادة آفاق التجارة البينية بين البلدين من خلال إقامة المشاريع المشتركة والتشجيع على زيادة حجم التبادل التجاري وتبادل الزيارات بين الوفود الاقتصادية.

إغلاق "الجزيرة مباشر" بالخرطوم 12
» سحبت السلطات السودانية ترخيص قناة "الجزيرة مباشر" وأغلقت مكتبها بالخرطوم، متهمة القناة بالتناول غير المهني للشأن السوداني ومخالفتها لشروط الترخيص، حسب وسائل إعلام محلية.

استعدادات "العين السينمائي 4" 16
» تنطلق فعاليات مهرجان "العين السينمائي" في دورته الرابعة والتي ستقام في مدينة العين في الفترة من 23 وحتى 27 يناير الجاري، تحت شعار "سينما المستقبل".

المغربي يحلق بالذهب في بطولة سعودي كلاسيك برو 14
» أحرز بطل المنتخب الوطني لكمال الأجسام اللاعب المحترف محمود المغربي لقب بطولة ببطولة Saudi classic pro لفئة الفيزيك والتي أقيمت منافساتها الجمعة الماضي بالرياض وسط مشاركة واسعة من لاعبي كمال الأجسام من مختلف الدول والجنسيات.

تعيين مديرين في "النفط"

المنامة - بنا

صدر عن ولي العهد رئيس مجلس الوزراء صاحب السمو الملكي الأمير سلمان بن حمد آل خليفة، قرار رقم (3) لسنة 2022 بتعيين مديرين في وزارة النفط، جاء فيه:

المادة الأولى:

يُعين في وزارة النفط كل من:

1 - السيدة عز أحمد علي المناعي مديرًا لإدارة السياسات والتخطيط الاستراتيجي

2 - السيد عدنان سعيد محمد المخرق مديرًا لإدارة الرقابة والتراخيص

المادة الثانية:

على وزير النفط تنفيذ أحكام هذا القرار، ويُعمل به من تاريخ صدوره، ويُنشَر في الجريدة الرسمية.

التنسيق بين قوة الدفاع و "المالية"

المنامة - بنا

استقبل القائد العام لقوة دفاع البحرين المشير الركن الشيخ خليفة بن أحمد آل خليفة، امس الأحد، في القيادة العامة، وزير المالية والاقتصاد الوطني الشيخ سلمان بن خليفة آل خليفة. وبعد أن رحب القائد العام لقوة دفاع البحرين بوزير المالية والاقتصاد الوطني، تم بحث عدد من الموضوعات المتعلقة بمجالات التعاون والتنسيق القائم بين قوة دفاع البحرين ووزارة المالية والاقتصاد الوطني.

رماية بالذخيرة الحية في "هير شتية"

المنامة - بنا

أعلنت القيادة العامة لقوة دفاع البحرين أنها ستجرى رماية بالذخيرة الحية، يقوم بها سلاح البحرية الملكي البحريني، بمنطقة (هير شتية)، وذلك اعتبارًا من اليوم الاثنين، الموافق 17 يناير الجاري، من الساعة الثامنة صباحًا ولغاية يوم غد الثلاثاء، 18 يناير، الساعة الثالثة عصرا.

ولفتت القيادة العامة لقوة دفاع البحرين، في إعلانها الصادر عن مديرية الإعلام والتوجيه المعنوي، انتباه كل من يهمهم الأمر، من مواطنين ومقيمين، إلى الابتعاد عن منطقة الرماية المذكورة حفاظًا على سلامتهم.

تطوير علاقات عسكرية أوثق لتحقيق الدفاع الجماعي الفاعل

ناصر بن حمد يرعى حفل اللقاء الثالث لخريجي الشرق الأوسط

المنامة - بنا

أقيم تحت رعاية مستشار الأمن الوطني قائد الحرس الملكي سمو اللواء الركن الشيخ ناصر بن حمد آل خليفة صباح أمس الأحد، حفل اللقاء الثالث لخريجي الشرق الأوسط الذي نظمته قوة دفاع البحرين بكلية عيسى العسكرية الملكية.

ولدى وصول سمو مستشار الأمن الوطني قائد الحرس الملكي إلى موقع الحفل، كان في استقباله قائد قوة الحرس الملكي الخاصة سمو المقدم الركن الشيخ خالد بن حمد آل خليفة، والمدعوين من قادة الكليات والأكاديميات العسكرية البرية والجوية والبحرية للقوات المسلحة بدول مجلس التعاون لدول الخليج العربية والمملكة المتحدة.

واستهل الحفل بتلاوة آيات عطرة من الذكر الحكيم، ثم تم عرض فيلم عن الكليات المشاركة، بعدها ألقى سمو مستشار الأمن الوطني قائد الحرس الملكي كلمة بهذه المناسبة قال فيها:

إنه لشرف لي أن أرحب بكم في حفل اللقاء الثالث لخريجي الشرق الأوسط في مملكة البحرين.

لقد كلفني حضرة صاحب الجلالة الملك حمد بن عيسى آل خليفة عاهل البلاد المفدى بهذه المناسبة أن أنقل لكم تحيات جلالته وتمنياته الطيبة بنجاح هذا اللقاء الدولي.

يمثل هذا الحدث لقاءً مهمًا لقادة الأكاديميات العسكرية والخريجين من دول مجلس التعاون لدول الخليج العربية بالإضافة إلى الكليات العسكرية الثلاث في المملكة المتحدة.

كما يجمع هذا الحدث اليوم العديد من الأصدقاء والزملاء القدامى الذين يتشاركون جميعهم تراثًا فريدًا ومميزًا خاضوه في الأكاديميات العسكرية التي التحقوا بها، قبل الشروع في رحلتهم العسكرية التي تخللها عدد من التحديات.

إن لم شمل الأصدقاء والزملاء القدامى هو أمر مهم بلا شك، ولكن هذا الحدث هو فرصة أيضًا لكسب معارف جديدة مع الأشقاء في دول مجلس التعاون لدول الخليج العربية والمملكة المتحدة سواء كنا ضمن القوات البحرية أو البرية أو الجوية فإننا جميعًا نتشارك خلفية عسكرية مماثلة واتبعنا مسارات واحدة، وهذه الروابط المتينة هي التي تجمعنا بغض النظر عن نوع القوة التي ننتمي إليها.

في هذا اللقاء للخريجين الدوليين وعبر المعرفة والخبرة المشتركة، سنعمل معًا على تطوير علاقات عسكرية أوثق لتحقيق الدفاع الجماعي الفاعل، وأتمنى ألا تؤدي الرؤية المشتركة بيننا إلى تعزيز روابطنا المتينة فحسب، بل تساعدنا أيضًا على تبادل المعلومات والخبرات والتطور معًا.

> منح مستشار الأمن الوطني قائد الحرس الملكي وسام الكلية

يجب أن يكون الخريجون قادرين على تجاوز حدود الفكر والجغرافيا بغض النظر عن السياق السياسي أو العسكري الذي يتواجدون فيه، سيشهد المؤتمر يوم غد عرضًا شاملاً لمؤسساتكم العسكرية مع الوقوف على التحديات التي تواجهكم في أداء أعمالكم، وأنا على ثقة بأن بروتوكول مواجهة جائحة فيروس كورونا سيكون أحد الموضوعات المهمة في مناقشاتكم، لقد فرضت الجائحة تغييرًا كبيرًا في الطريقة التي نتدرب ونعمل بها بشكل يومي ولكن ذلك لن يشكل تغييرًا في المستقبل لأن شعار التكيف وتجاوز التحديات هو جزء أساسي من شخصياتنا جميعًا.

أتطلع إلى لقائنا المقبل الذي سيشهد انضمام المزيد من كليات منطقة الشرق الأوسط بالإضافة إلى المعاهد الأكاديمية العسكرية التي ستضيف قيمة كبيرة لهذه المنظمة وسيتم دعوة دول من خارج منطقة الشرق الأوسط للحضور وعرض تجاربها الثرية في هذا المجال، أتمنى الاجتماع مع أكبر عدد ممكن منكم وآمل أن أكون قادرًا على تحقيق الاستفادة القصوى من الفرص لإقامة العلاقات وتجديدها وتقويتها بيننا في مختلف المجالات.

بعد ذلك ألقيت كلماتٍ من قبل اللواء الركن دانسن كابس Duncan F Capps آمر أكاديمية ساند هيرست العسكرية الملكية، والقبطان روجر رادوين Roger R Readwin آمر كلية دارتموث البحرية الملكية والعميد جوي اندرو ديكينز An-drew Dickens آمر كلية كرنويل الجوية الملكية.

بعدها قام العميد جوي اندرو ديكينز Andrew Dickens آمر كلية كرنويل الجوية الملكية بتسليم مستشار الأمن الوطني قائد الحرس الملكي سمو اللواء الركن الشيخ ناصر بن حمد آل خليفة وسام الكلية، كما قام بتكريم ضباط قوة دفاع البحرين من خريجي كلية كرنويل الجوية الملكية بالمملكة المتحدة، ثم توجه آمر الكلية لقاعة كبار الشخصيات لأخذ صورة جماعية، وفي ختام الاحتفال التقطت صورة جماعية مع جميع الحضور أمام مبنى قيادة الكلية.

حضر الحفل آمر كلية عيسى العسكرية الملكية اللواء الركن عبدالرحمن خليفة النعيمي، ومدير التدريب العسكري اللواء الركن صلاح راشد السعد، وعدد من خريجي الكليات العسكرية المشاركة في الحفل من ضباط قوة دفاع البحرين، وعدد من كبار ضباط قوة دفاع البحرين.

الشيخة مي: سعيدون بعودة العمل الثقافي المباشر بعد انقطاع

"الدانة" شريك أساس في تنظيم "ربيع الثقافة" هذا العام

المنامة - هيئة البحرين للثقافة والآثار

استقبلت رئيسة هيئة البحرين للثقافة والآثار الشيخة مي بنت محمد آل خليفة في مكتبها، رئيس مجلس إدارة مسرح الدانة عارف رحيمي، بحضور الرئيس التنفيذي للمسرح شين تشالمرز، حيث جاء ذلك في إطار مناقشة سبل التعاون ما بين الجهتين من أجل تعزيز البرامج والأنشطة الثقافية في مملكة البحرين، وبالأخص مهرجان ربيع الثقافة السنوي.

ورحّبت الشيخة مي بنت محمد آل خليفة بوفد مسرح الدانة مؤكدة أن الارتقاء بالعمل الثقافي في البحرين يتطلب تعاون مختلف الجهات ومؤكدة أن المسرح يعد إضافة نوعية على البنية التحتية الداعمة للعمل الثقافي في البحرين. وقالت إن مهرجان ربيع الثقافة يعد أحد أهم المواسم الثقافية التي تحرص الهيئة على استدامتها، معربة عن سعادتها بعودة العمل الثقافي المباشر من بعد انقطاع تسببت به الأزمة الصحية العالمية.

ويشارك مسرح الدانة هذا العام في مهرجان ربيع الثقافة السادس عشر كشريك أساسي لهيئة البحرين للثقافة والآثار في تنظيم المهرجان، الذي يشهد كذلك مشاركة من العديد من الجهات العامة الخاصة والمؤسسات الأهلية في مملكة البحرين.

ومن جانبه، توجه رحيمي بالشكر إلى هيئة البحرين للثقافة والآثار على عملها الدائم من أجل تنفيذ برامج وأنشطة ثقافية متنوعة على مدار العام والترويج للمملكة كمركز حضاري إقليمي وعالمي، مبدياً استعداده الدائم للتعاون مع الهيئة من أجل تحقيق المزيد من المنجزات الحضارية. وأعرب عن سعادته لمشاركة مسرح الدانة في مهرجان ربيع الثقافة، متأملاً أن تكون النسخة السادسة عشرة من مهرجان ربيع الثقافة على المستوى الذي لطالما شهده الجمهور في مملكة البحرين.

عنزور: أطلقنا "افرست" على هذه النسخة اعتزازًا بإنجاز الحرس الملكي

"مرشدات التربية" يُنظم مخيم الولاء السنوي

وزارة التربية والتعليم

تحت رعاية الوكيل المُساعد للخدمات التعليمية القائد العام للمُخيم كفاية العنزور، نظم قسم المُرشدات بإدارة التربية الرياضية في وزارة التربية والتعليم مُخيم الولاء السنوي الـ15، والذي أُقيم عبر التقنية المرئية للعام الثالث تماشياً مع الظروف الحالية، إذ حملت نسخة هذه السنة شعار "إفرست" تيمناً بالإنجاز التاريخي المُشرف الذي سطره رجالات الحرس الملكي بوصولهم لقمة جبل إفرست العام الماضي بفضل توجيهات ومُتابعة اللواء الركن سمو الشيخ ناصر بن حمد آل خليفة، مستشار الأمن الوطني قائد الحرس الملكي.

واستقطب المُخيم 400 من الزهرات والمُرشدات، واللاتي شاركن على مدى ثلاثة أيام في باقة من الأنشطة والبرامج، والتي حملت العديد من الأهداف، وأهمها ترسيخ قيم الولاء والانتماء، وإعلاء مبادئ التسامح، والتعايش، والمُشاركة، وتغليب المصلحة العامة على الخاصة، والاحترام وذلك بما يتوازى مع المساعي الحثيثة التي تبذلها وزارة التربية والتعليم في هذا الصدد لتأكيد المكانة العالية لمملكة البحرين كمركز عالمي لنشر السلام والمحبة بين الأمم بمُختلف مُعتقداتها وثقافاتها.

وفي هذا الصدد، قالت العنزور: "هذه المُناسبة تستقي أهميتها من الرسالة النبيلة التي تحملها للوصول لجُملة من الأهداف السامية والنابعة من الثوابت الوطنية للمسيرة التنموية الشاملة التي أطلقها عاهل البلاد صاحب الجلالة الملك حمد بن عيسى آل خليفة، حيث يضم المُخيم مجموعة من الورش والبرامج الهادفة لرفد المُجتمع بمُواطنات صالحات يُشاركن بفاعلية في هذه المسيرة المُباركة للمملكة، ولذلك أطلقنا على هذه النسخة (افرست) اعتزازاً بالإنجاز التاريخي الذي حققه الحرس الملكي بالوصول لقمة جبل افرست بعد أشهر من التدريب والتضحية ورغم الظروف الاستثنائية التي يمر بها العالم".

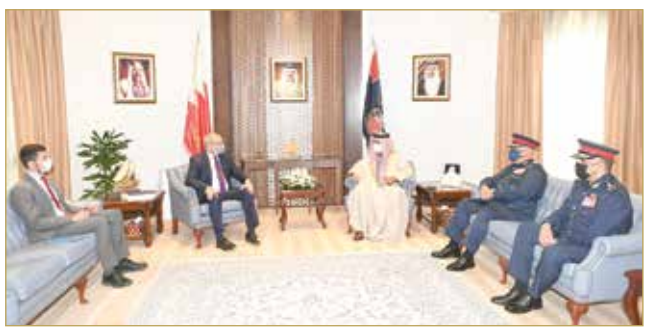

تعاون أمني بحريني إسرائيلي

المنامة - وزارة الداخلية

استقبل وزير الداخلية الفريق أول الشيخ راشد بن عبدالله آل خليفة، صباح امس، سفير دولة إسرائيل لدى مملكة البحرين ايتان نائيه، بمناسبة تعيينه، وذلك بحضور رئيس الأمن العام الفريق طارق الحسن.

وفي مستهل اللقاء، رحب الوزير بالسفير، معربا له عن تمنياته بالتوفيق والنجاح في مهام عمله، ومؤكدا أن النهج الإصلاحي لعاهل البلاد صاحب الجلالة الملك حمد بن عيسى آل خليفة، يقوم على تعزيز قيم التفاهم والحوار والانفتاح على الآخر.

وتم خلال اللقاء، استعراض العلاقات الثنائية بين البلدين، في ضوء توقيع إعلان تأييد السلام واتفاق مبادئ إبراهيم، والذي يسهم في تعزيز الأمن والاستقرار ومن أجل أن يعم السلام في المنطقة، كما تم بحث مجالات التعاون الأمني وتبادل الخبرات بين البلدين، بما يخدم المصالح المشتركة.

تعزيز علاقات التعاون مع الاتحاد الأوروبي

المنامة - وزارة الخارجية

اجتمع سفير مملكة البحرين لدى مملكة بلجيكا، عبدالله الدوسري مع مدير عام شؤون الشرق الأوسط وشمال أفريقيا بهيئة العمل الخارجي، فيرناندو جنتليني، ونائب المدير العام لشؤون الشرق الأوسط وشمال أفريقيا بهيئة العمل الخارجي، كارل هيليغارد.

وخلال الاجتماع، أشاد السفير بالشراكة والتعاون بين مملكة البحرين والاتحاد الأوروبي، مؤكدًا أهمية تعزيز علاقات التعاون ومواصلة العمل المشترك وتبادل الخبرات والمعرفة في العديد من المجالات المختلفة كمشروع آلية السياسة الخارجية (Foreign Policy Instrument)، وعدد من المشاريع والدورات المختلفة من أجل تحقيق الأهداف المشتركة مع مملكة البحرين.

عبدالنبي الشعلة
abdulnabi.alshoala@albiladpress.com

وقفة

مع الأمير تركي الفيصل والملف الأفغاني

- حصلت قبل أيام على نسخة من كتاب "الملف الأفغاني" لصاحب السمو الملكي الأمير تركي الفيصل آل سعود، فوضعته على رأس الكتب المتراكمة على طاولة مكتبتي، والتي أنوي قراءتها، وقد صدر الكتاب في الأساس باللغة الإنجليزية، وصدرت النسخة العربية منه قبل بضعة أشهر، وبعد أن شرعت في قراءته لم أستطع التوقف إلا بعد إتمامه.
- وقد كُتب الكتاب بأسلوب رصين مشوق، وهو بكل وضوح من الكتب التي لا غنى عن قراءتها للمهتمين بشؤون وقضايا المنطقة وما شهدته أو تشهده من تطورات، ويوفر في الوقت نفسه مادة قيمة؛ لتتبع جذور المشاكل التي تعاني منها أفغانستان ولاستيعاب طبيعة الأدوار التي أداها اللاعبون الأساسيون على المسرح الأفغاني منذ الغزو السوفييتي لذلك البلد العنيد في العام 1979 حتى العام 2001 عندما انتهت مهمة الأمير تركي الفيصل كرئيس لجهاز الاستخبارات السعودية وقبيل كارثة الحادي عشر من سبتمبر من ذلك العام.
- والكتاب يتضمن تدوينا مترابطا وتوثيقا محكما لسلسلة الأحداث والتطورات والمآسي التي شهدتها أفغانستان في تلك الفترة، كما يؤكد الدور الحاسم للمملكة العربية السعودية في توجيه وقيادة الجهود التي أدت إلى دحر غزو السوفييت وانسحابهم المُهين من أفغانستان في العام 1989 ما أدى بالنتيجة إلى انهيار الاتحاد السوفييتي بعد ثلاث سنوات وانحسار المد الشيوعي ونهايته.
- ولم يكن قرار المملكة العربية السعودية بنصرة الشعب الأفغاني في مقاومته الاحتلال السوفييتي منطلقا من قناعات مبدئية فقط، بل كان مرتكزاً أيضًا على قضايا الاستقرار والأمن في المنطقة وعلى ضرورات حماية المصالح الوطنية العليا للمملكة في مواجهة الأطماع والسياسات التوسعية للاتحاد السوفييتي، الذي بدأ بالفعل في التغلغل وتوسيع رقعة نفوذه في منطقة الشرق الأوسط، فقد نجح في خلق أو دعم أنظمة عربية انقلابية صارت تعمل تحت مظلته وتدور في فلكه متبنية معتقداته الاشتراكية واليسارية، وكان أبرزها النظام القائم وقتها في اليمن الجنوبي المتاخم للحدود الجنوبية للمملكة والذي اعتنق العقيدة الشيوعية بكل صرامة والتزام، وفي هذا السياق جاء دور أفغانستان لجرها إلى بيت الطاعة عندما سعى السوفييت إلى تغيير النظام فيها عبر سلسلة من الانقلابات التي أدت بالنتيجة إلى استباحتهم سيادتها واحتلالهم أراضيها، وقد أدركت القيادة السعودية أن الخطوة التالية في مخطط التوسع السوفييتي بعد احتلال أفغانستان ستكون من دون أدنى شك احتلال باكستان وضمها إلى المنظومة الشيوعية أو الاشتراكية وتحقيق حلم الاتحاد السوفييتي في الوصول إلى المياه الدافئة.
- وتنبع بل تتضاعف أهمية هذا الكتاب من أهمية موقع ومكانة كاتبه؛ فالأمير تركي الفيصل من بين أبرز أعلام وأقطاب الأسرة الملكية السعودية، وكان المسؤول الأول والمباشر للملف الأفغاني بحكم موقعه على رأس جهاز الاستخبارات العامة للمملكة لأكثر من عشرين عامًا (1977 - 2001)، وهي فترة كانت حافلة ومتخمة بالأحداث والتحديات.
- والأمير تركي الفيصل موصوف بطرحه المتزن الرزين وبتواضعه ودماثة خلقه، وهو متحدث مقتدر لبق ووجه محبوب ومألوف على مختلف المنصات والمنابر الإعلامية. وما ورد في الكتاب جاء ليؤكد ما هو معروف أيضًا عن كاتبه من أنه إداري محنك يؤمن بالقيادة من الأمام، فلم يكتف بالاضطلاع وتأدية مسؤولياته وواجباته تجاه الملف الأفغاني من وراء طاولة مكتبه، بل أصر على المتابعة الميدانية المباشرة، فكان يتنقل بين عواصم القرار الأساسية وبين المدن الأفغانية التي كانت مسرحًا للاشتباكات بين الأطراف المتنازعة والمتقاتلة ، وهو بذلك لم يكن شاهدا من قلب الحدث فحسب، بل لاعب محوري، ومحرك رئيس، ومتابع للحدث وتطوراته عن كثب، ومطلع على أدق تفاصيله.
- وفي عجالة هذا المقال القصير لن نستطيع أن نعطي كتاب "الملف الأفغاني" وكاتبه حقهما من الإشادة و الثناء، كما أن المجال الضيق لن يسمح لنا باستعراض ما ورد فيه من تفاصيل وتحاليل، لكننا سنكتفي بالتوقف القصير المقتضب عند محطة أو صفحة واحدة من صفحات هذا الملف الشائك، وهي الصفحة المتعلقة بأسوا منعطف على طريق التطورات والأزمات التي عصفت بأفغانستان بعد الانسحاب السوفييتي ولا تزال تعصف بها، وهو تخلي الدول الغربية المساندة وعلى رأسها الولايات المتحدة عن مسؤوليتها وعن اهتمامها بهذا البلد المضطرب بعد أن شعرت في العام 1989 بأنها قد حققت هدفها بهزيمة الاتحاد السوفييتي وإجلائه عن الأراضي الأفغانية، على خلاف المملكة العربية السعودية التي أدركت أن الفراغ السياسي والأمني الذي أحدثه الانسحاب السوفييتي سيؤدي إلى حالة من الاضطراب والفوضى وعدم الاستقرار والاقتتال بين الفصائل المسلحة التي حاربت الاتحاد السوفييتي، فاستمرت في تقديم الدعم بكل أشكاله وكثفت من جهودها ومحاولاتها؛ لرأب الصدع بين رفاق السلاح وشركاء الوطن ووقف الاقتتال بينهم وتشكيل حكومة مستقرة، لكن الأمر أخذ في التشعب والاتجاه إلى المزيد من التعقيد، وقد نتج عن هذا الفراغ وحالة الاضطراب والاستقطاب التي كانت تعيشها أفغانستان صعود نجم "تنظيم القاعدة" بقيادة أسامة بن لادن الذي كان يحمل الجنسية السعودية، وتوسُع هذا التنظيم ثم تورطه في هجوم الحادي عشر من سبتمبر 2001 الذي شارك فيه 15 انتحاريا إرهابيا ممن يحملون الجنسية السعودية أيضًا؛ ما جعل السعودية تتعرض إلى ضغوط وحملات إعلامية وسياسية شرسة ومجحفة واتهامها بتمويل المنظمات الإرهابية مثل القاعدة التي ارتكبت تلك الحماقة والجريمة البشعة التي كان لها في الواقع أخطر التداعيات على المجتمع السعودي في الجوانب السياسية والأمنية والاجتماعية وغيرها.
- إن القارئ لكتاب الأمير تركي الفيصل لا يمكن إلا أن يهتز ضميره ويحس بالتقدير والإكبار والتعاطف مع المملكة العربية السعودية والأسلوب الذي اتبعته في معالجتها وتعاطيها مع الملف الأفغاني منذ اللحظة الأولى عندما هبت دون تردد لنصرة الشعب الأفغاني ودعمه بلا حدود إلى أن استعاد حرية واستقلال بلاده. ولاشك أن القادة السعوديين قد أحسوا بالخذلان وخيبة الأمل عندما عجزت الفصائل المتناحرة وفشلت في الاستفادة من المبادرات المتكررة والجهود المضنية التي بذلها السعوديون؛ بهدف لم شملهم وتجنب الانشقاق والاقتتال فيما بينهم، كما أن طالبان المستفيد الأكبر خذلت السعودية عندما تولت السلطة ورفضت الاستجابة لطلبها بوقف نشاط بن لادن وتسليمه للولايات المتحدة بعد أن أصبح وجوده في أفغانستان يشكل خطراً وتهديداً لمصالحها وعلاقاتها الدولية، فكان موقف طالبان هذا من أبشع صور الجحود ونكران الجميل.

الإعلان عن إنشاء حديقة عامة بمساحة تفوق 27 ألف متر مربع

خلف: مدينة سلمان مقبلة على عدد من المشروعات الخدمية

المنامة - بنا

قام وزير الأشغال وشؤون البلديات والتخطيط العمراني عصام خلف بزيارة تفقدية للمشروعات التطويرية والخدمية بمدينة سلمان في المحافظة الشمالية وتأتي هذه المشروعات ذات الطابع الخدمي بناءً على موافقة مجلس الوزراء برئاسة ولي العهد رئيس مجلس الوزراء صاحب السمو الملكي الأمير سلمان بن حمد آل خليفة.

وأكد الوزير أن الوزارة تولي اهتمامًا بالغًا وجهودًا متواصلة من أجل تأمين وصول جميع الخدمات التنموية المستدامة في مختلف مناطق مملكة البحرين، مشيرًا إلى أن الحكومة حريصة على استمرار التواصل بين المسؤولين والأهالي في مناطقهم من خلال الزيارات الميدانية للاستماع ملاحظاتهم واحتياجاتهم، وتلبيتها بحسب الإمكانات والموارد المتاحة.

وذكر أن مدينة سلمان تعتبر من أهم المشروعات الإستراتيجية في مملكة البحرين، إذ تتضمن عددا كبيرا من الوحدات السكنية التي تم إنشاؤها وفق أعلى المعايير، مشيرًا إلى أنها تطل على حدائق ومساحات خضراء شاسعة، منوهًا بأن المدينة تتضمن مسارات مخصصة للمشاة والدراجات الهوائية كما أنها تتميز بسهولة الوصول إلى مرافقها المتعددة.

وأفاد الوزير بأن مدينة سلمان مقبلة على عدد من المشروعات الخدمية ومن ضمنها مشروع إنشاء حديقة عامة في الجزيرة رقم 13 بمجمع 580، بمساحة تفوق 27 ألف متر مربع، مبينًا أن إنشاء هذه الحديقة يعد من أحد المشروعات المهمة التي ستقدم إضافة مهمة على مستوى المرافق الخدمية بالمدينة.

وتابع بأن المشروع يتكون من عناصر متنوعة مثل ساحات لإحياء الاحتفالات والمناسبات الوطنية، وممشى، ومساحات عائلية متعددة، ومساحات للجلوس، إلى جانب عدد من العناصر الترفيهية كمساحات لعب للأطفال بمختلف فئاتهم العمرية مع الأخذ بعين الاعتبار المتطلبات الخاصة لذوي الهمم، على أن تكون هناك مساحات مظللة ومزودة بأرضيات مطاطية حسب المعايير المعتمدة دوليًا، بالإضافة إلى أن الحديقة ستتضمن مساحات خاصة لمزاولة الأنشطة الرياضية المختلفة من ملاعب وأجهزة الإحماء الرياضية.

وقال خلف إن المشروع يهدف إلى زيادة الرقعة الخضراء وتكثيف المزروعات بأشجار الظل دائمة الخضرة والمناسبة للبيئة البحرينية، والتي تسهم في تحسين المناخ وفقًا لاستراتيجية التشجير والتخضير والتجميل وحفاظًا على المنظر الجمالي والبيئي كجزء من أولويات الوزارة في تحقيق التنمية المستدامة بمملكة البحرين.

ورافق الوزير خلال الزيارة الميدانية النائب فاطمة القطري ووكيل الوزارة لشؤون البلديات الشيخ محمد بن أحمد آل خليفة، والمدير العام لبلدية الشمالية لمياء الفضالة، وعضو المجلس البلدي بدرية إبراهيم وعدد من مسؤولي الوزارة.

من جانبها، أشادت عضو مجلس النواب فاطمة القطري بما توليه الحكومة برئاسة صاحب السمو الملكي ولي العهد رئيس مجلس الوزراء من اهتمام بالغ وحرص على تنفيذ المشروعات الخدمية والارتقاء بالبنية التحتية، وترجمة تطلعات المواطنين في مختلف مناطق المملكة، مبينة أن المشروع المقبل والمتمثل بإنشاء حديقة عامة بالجزيرة 13، سيتضمن الكثير من المرافق والخدمات وسيشكل إضافة نوعية للمنطقة.

وثمنت القطري جهود وزارة الأشغال وشؤون البلديات والتخطيط العمراني في تنفيذ برامجها وخططها التنموية، بما يُحقق تطلعات واحتياجات المواطنين.

انتخاب البحرين عضوا في لجنة المراجعة بالوكالة الدولية للطاقة المتجددة

هيئة الطاقة المستدامة

شارك رئيس هيئة الطاقة المستدامة عبدالحسين ميرزا في أعمال افتتاح الدورة الثانية عشرة للجمعية العمومية للوكالة الدولية للطاقة المتجددة (IRENA-)، التي عقدت عن بعد في نسختها الافتراضية الثانية بتنظيم من إمارة أبوظبي بدولة الامارات العربية المتحدة الشقيقة، اتساقا مع الجهود العالمية للحد من انتشار فيروس كورونا (كوفيد 19) مع الحفاظ على وتيرة المسيرة التنموية الشاملة والجهود العالمية لتحقيق أهداف الأمم المتحدة للتنمية المستدامة، خصوصا الهدف السابع منها المتعلق بالطاقة المستدامة، الذي يشكل محورا أساسا لأعمال الوكالة الدولية للطاقة المتجددة (IRENA) إضافة إلى جهود التصدي للتغير المناخي.

ويأتي هذا الاجتماع ضمن فعاليات أسبوع أبوظبي للاستدامة ويحضره عدد كبير من الوزراء وصناع القرار في مجال الطاقة المتجددة وما يفوق 1000 مشارك من أكثر و167 من الدول الأعضاء في الوكالة من جميع أنحاء العالم، إضافة إلى حضور واسع لجلسات الجمعية العمومية واجتماعات الدورة من خلال قناة اليوتيوب التابعة للوكالة، ومملكة البحرين هي عضو دائم في هذه الوكالة الدولية منذ تأسيسها في العام 2009. وتم تعيين مملكة البحرين عضوًا في لجنة المراجعة والتدقيق في الدورة المنعقدة، وهي إحدى اللجان الإدارية التي تتبع سكرتارية الوكالة وترفع تقريرها لرئيس الدورة للاعتماد.

وشارك ميرزا بمداخلة في هذا الاجتماع تحدث فيها عن إعلان مملكة البحرين

> ميرزا يمثل المملكة بـ "الجمعية العمومية" بحضور أكثر من 167 دولة

خلال مؤتمر الأمم المتحدة للأطراف للتصدي للتغير المناخي (COP26)، الذي عُقِد في جلاسكو نوفمبر الماضي، عن اعتماد الهدف الوطني للوصول إلى الحياد الصفري الكربوني بحلول 2060، وتبني المملكة مجموعة من الأهداف المرحلية والقصيرة المدى لتحقيق هذا الهدف المهم، ومن هذه الأهداف المرحلية هو هدف تقليل الانبعاثات الكربونية بنسبة 30 % بحلول العام 2035، من خلال العمل على مبادرات إزالة الكربون والاستثمار في مبادرات تعزيز كفاءة الطاقة، ومضاعفة الهدف الوطني لزيادة حصة مصادر الطاقة المتجددة في المزيج الكلي للطاقة لتكون 20 % بحلول العام 2035، وزيادة أشجار نبات القرم إلى 4 أضعاف العدد الحالي، ومضاعفة عدد الأشجار بشكل عام في البحرين، إضافة إلى الاستثمار المباشر في تقنيات احتجاز الكربون، مؤكدًا أن هذه التوجهات إنما تعكس للعالم أجمع جدية الخطوات الحثيثة التي تتخذها القيادة الرشيدة لمملكة البحرين في مسيرة تحقيق التنمية المستدامة على المستوى الوطني والإقليمي والالتزام تجاه تفعيل دور المملكة في منظومة المجتمع الدولي في التصدي للتغير المناخي.

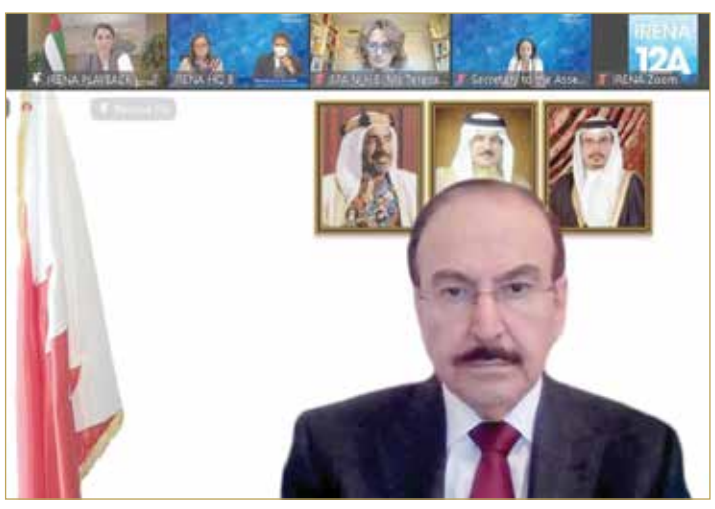

كما أعلن ميرزا في مداخلاته أن البحرين استطاعت في نهاية العام 2021 تحقيق الأهداف الوطنية للطاقة المتجددة المقرر تحقيقها في العام 2025، الذي هو زيادة نصيب موارد الطاقة المتجددة في المزيج الكلي للطاقة بنسبة 5 % أي قبل الموعد المحدد بـ 4 سنوات.

وزير المالية: بذل مزيد من الجهود لتعزيز التعاون المشترك

تطور ونماء مستمر بالعلاقات التاريخية مع السعودية

المنامة - وزارة المالية والاقتصاد

استقبل الشيخ سلمان بن خليفة آل خليفة وزير المالية والاقتصاد الوطني، السفير الشيخ علي بن عبدالرحمن بن علي آل خليفة، وذلك بمناسبة صدور المرسوم الملكي السامي بتعيينه سفيرا لمملكة البحرين لدى المملكة العربية السعودية الشقيقة.

وخلال اللقاء هنأ وزير المالية والاقتصاد الوطني السفير الشيخ علي بن عبدالرحمن بن علي آل خليفة بمناسبة نيله الثقة الملكية السامية بتعيينه سفيرا لمملكة البحرين لدى المملكة العربية السعودية الشقيقة، متمنيا له دوام التوفيق والسداد، لمواصلة تعزيز العلاقات والشراكة الاستراتيجية الراسخة بين البلدين الشقيقين، منوهاً بعمق العلاقات الأخوية التاريخية التي تربط مملكة البحرين والمملكة العربية السعودية الشقيقة، وما تشهده من تطور ونماء مستمر على كافة الأصعدة بفضل الرعاية والاهتمام الذي تحظى به من صاحب الجلالة الملك حمد بن عيسى آل خليفة عاهل البلاد، وأخيه خادم الحرمين الشريفين الملك سلمان بن عبدالعزيز آل سعود ملك المملكة العربية السعودية الشقيقة.

من جانبه، أعرب الشيخ علي بن عبد الرحمن بن علي آل خليفة عن بالغ اعتزازه وامتنانه للثقة الملكية السامية بتعيينه في هذا المنصب، مؤكدا حرصه على بذل المزيد من الجهود لتطوير وتعزيز آفاق التعاون المشترك بين البلدين في كافة المجالات لما فيه خير وصالح الشعبين الشقيقين.

وزير المالية والاقتصاد الوطني يستقبل سفير مملكة البحرين لدى المملكة العربية السعودية

وزير المالية: تعزيز الإبداع والابتكار يعود بالنفع على المواطنين

الاستثمار في التعليم يدفع بعجلة التنمية الاقتصادية

المنامة - وزارة المالية والاقتصاد

أكد الشيخ سلمان بن خليفة آل خليفة وزير المالية والاقتصاد الوطني أهمية مواصلة الاستثمار في التعليم وتطوير رأس المال البشري بما يسهم في الدفع بعجلة التنمية الاقتصادية في مملكة البحرين، مشيراً إلى أن الاستثمار في التعليم ينعكس أثره الإيجابي على دعم مسارات التطور المهني للأجيال القادمة وتعزيز الإبداع والابتكار بما يعود بالنفع على الوطن والمواطنين.

جاء ذلك لدى استقباله أمس وائل المبارك وزير شؤون الكهرباء والماء رئيس مجلس أمناء كلية البحرين التقنية (بوليتكنيك البحرين) وكيران أوكذيان الرئيس التنفيذي الجديد لبوليتكنيك البحرين، حيث رحب بكيران أوكذيان متمنياً له النجاح في مسيرته الأكاديمية في مملكة البحرين، منوهًا بالدور الذي تقوم به كلية البحرين التقنية (بوليتكنيك البحرين) في رفد المسيرة التعليمية بالمملكة وتعزيز قطاع التعليم نحو مزيدٍ من التطوير بما يحقق الأهداف المنشودة.

كما جرى خلال الاجتماع مناقشة عددٍ من الموضوعات ذات الاهتمام المشترك وسبل تعزيز التعاون لدعم خطط وبرامج كلية بوليتكنيك البحرين.

ضمن النسخة الرابعة من البرنامج التدريبي الخاص لمنتسبي جهاز المخابرات الوطني

دورة تدريبية عن حقوق الإنسان في القانونين الوطني والدولي

ضاحية السيف -المؤسسة الوطنية لحقوق الإنسان

انطلقت النسخة الرابعة من البرنامج التدريبي الخاص لمنتسبي جهاز المخابرات الوطني في حقوق الإنسان، وذلك عبر تقنية الاتصال المرئي، حيث ستقوم المؤسسة خلال هذا البرنامج الذي سيمتد لغاية شهر فبراير 2022 بتقديم مجموعة من المحاضرات في مجال حقوق الإنسان.

وقد تناولت المحاضرة الأولى من البرنامج دور المؤسسة الوطنية لحقوق الإنسان في مجال تعزيز وحماية حقوق الإنسان، قدمها رئيس وحدة الشؤون القانونية محمد النجار، تضمنت عددا من المحاور أبرزها نشأة الآليات الوطنية، والدور الذي تضطلع به، والضمانات القانونية التي يُستند عليها لقيام المؤسسات بدورها على نحو متكامل.

فيما تناولت المحاضرة الثانية مفاهيم حقوق الإنسان بين القانون الدولي والقانون الوطني، قدمها عضو مجلس مفوضي المؤسسة الوطنية لحقوق الإنسان بدر محمد عادل، تضمنت محاورها مفاهيم عامة حول حقوق الإنسان، والشرعة الدولية لحقوق الإنسان، بالإضافة إلى القيمة القانونية للاتفاقيات الدولية الخاصة بحقوق الإنسان وسبل تنفيذها.

وبهذه المناسبة، أوضح المستشار ياسر غانم شاهين أمين عام المؤسسة الوطنية لحقوق الإنسان، أن البرنامج التدريبي في نسخته الرابعة سيركز على المفاهيم المتعلقة بحقوق الإنسان بين القانون الدولي والقانون الوطني، والضمانات الحقوقية المنظمة للحق في السلامة الجسدية والمعنوية، بالإضافة إلى ضمانات وحقوق الأشخاص المقيدة حريتهم، فضلا عن الدور الرقابي الذي تضطلع به المؤسسة الوطنية لحقوق الإنسان في مملكة البحرين.

من جانبه، أشاد المفتش العام بجهاز المخابرات الوطني محمد الرميحي، بجهود القائمين على هذا البرنامج، وبالإنجاز الذي حققه منذ انطلاقه عام 2018، والذي ساهم جلياً في زيادة تعزيز ثقافة حقوق الإنسان لدى منتسبي جهاز المخابرات الوطني.

يأتي هذا البرنامج تفعيلا لمذكرة التفاهم الموقعة بين المؤسسة الوطنية لحقوق الإنسان ومكتب المفتش العام بجهاز المخابرات الوطني، وانطلاقا من الشراكة المجتمعية مع جميع أطراف المجتمع من أجل تحقيق التكامل لإنجاح تطبيق أفضل الممارسات المتعلقة بحقوق الإنسان.

المجيرن: أدعو لإطلاق حملات مرورية وخط ساخن لتلقي الشكاوى

هل أصبح عمال التوصيل قنابل موقوتة بالشوارع؟

البلاد | إبراهيم النهام

تنامت شكاوى المواطنين والمقيمين من حالة الفوضى التي تشهدها بعض الشوارع نهاراً ومساءً؛ بسبب السياقة السيئة واللامسؤولة لعمال توصيل طلبات الطعام، والذين تزايدت أعدادهم مع تفشي جائحة كورونا، ومع التوجه العام للبقاء في المنزل.

ولا يكاد يخلو شارع اليوم من تواجد الدراجات النارية الصغيرة لعمال التوصيل وهم يتحركون بحماسة وسرعة؛ لنقل طلبات التوصيل، وخلف كل دراجة صندوق معدني متوسط الحجم، يحمل طلبات المستهلكين، مع حرصهم على لبس الخوذة والتي تميزهم، ولكن ماذا عن سلوكياتهم بالسياقة؟

ويشير البعض سواء عبر منصات التواصل الاجتماعي أو حديثهم المستمر مع المحيط الاجتماعي إلى أن العديد من سائقي طلبات التوصيل لا يحترمون أقل معايير السياقة، واصفين سياقتهم بالخطرة والمهددة لحياة الآخرين.

من جهته، أكد نائب رئيس المجلس البلدي للمنطقة الجنوبية عبداللطيف المجيرن لـ "البلاد" "ضرورة أخذ إجراءات صارمة نظير تجاوزاتهم اليومية سواء بالتجاوزات من جهة اليمين، أو الدخول بين السيارات بطريقة أو على الأرصفة وقبل الإشارات الضوئية بين المماشي".

وأضاف "أدعو لأن تكون هنالك حملات مرورية منظمة ومستمرة؛ لرصدهم ومخالفتهم، ووضع خط هاتفي لتلقي شكاوى المواطنين والمقيمين بهذا الشأن".

كما دعا "إلى التأكد من كفاءة هؤلاء في السياقة، والنظر في مدى إلمامهم بالقوانين المرورية والإرشادات المتبعة بالشوارع؛ حماية لأرواح الناس، وتفادياً لوقوع الحوادث".

من جهته، قال عضو بلدي الجنوبية مال الله شاهين إن الوضع الراهن لا يطاق، وبأن هنالك شكاوى تلقيتها بسبب استخدام سائقي التوصيل الشوارع الضيقة والصغيرة وحتى الفرجان؛ لاختصار الوقت، الأمر الذي يتسبب بالإزعاج لأهالي المناطق.

وأضاف شاهين "إن السائق يستخدم "ستاند" صغير يضع عليه التلفون لكي يسير على الخريطة متجها للعنوان، ولقد حدثت ذات مرة حادثة بليغة لأحدهم بسبب تركيزه على الهاتف بدلا من الشارع، وكان ذلك بشارع الدوحة بمدينة عيسى، وهو الشارع الفاصل ما بين المجمعين 809 و813".

وأردف "يجب تنظيم هذه المهنة، خصوصاً مع تزايد حوادث عمال التوصيل، ممن يقودون الدراجات النارية تحديداً، خلافا لنظرائهم ممن يقودون السيارات والذين يتلزمون بقوانين الشوارع بشكل جيد".

واختتم شاهين قائلا "رصدنا الكثير من عمال التوصيل وهم يقودون الدراجات النارية من دون الخوذة، وهذه دلالة على الاستهتار وعدم الاهتمام بقوانين السلامة".

جميع الشوارع سالكة بفضل التعامل المبكر مع الأمطار المتجمعة

"طوارئ الأشغال" يقوم بسحب المياه وتنظيف فتحات التصريف

المنامة - وزارة الأشغال وشؤون البلديات والتخطيط العمراني

أكدت وزارة الأشغال وشؤون البلديات والتخطيط العمراني أن فريق طوارئ الأمطار قام منذ وقت مبكر أمس بالتفقد الميداني لمختلف محافظات المملكة، للتعامل بشكل فوري مع أي تجمع لمياه الأمطار، وإثر ذلك تمت مباشرة عمليات سحب مياه الأمطار على الفور لمنع تجمع الأمطار ولتقليل الأضرار التي قد تترتب عليها قدر الإمكان، مشيرةً إلى أن الفريق يعمل على مدار الساعة.

وأوضحت الوزارة أن وزير الأشغال وشؤون البلديات والتخطيط العمراني عصام خلف، على تواصل مستمر مع فرق العمل لتوجيههم لضمان التعامل مع تجمعات مياه الأمطار وبما يضمن فتح الشوارع الرئيسية، وانسيابية حركة المرور على شبكة الطرق والحيلولة دون حدوث أي اختناقات مرورية جراء الأمطار.

ولفتت إلى استمرار التنسيق ومواصلة التعاون بين جميع الجهات المعنية والمتمثلة في المحافظات، والإدارة العامة للدفاع المدني، والإدارة العامة للمرور، والمجالس البلدية، وذلك للحفاظ على شبكة الطرق سالكة وعدم تعطّل الحركة المرورية، والحد من الآثار التي قد تنتج عن هطول أمطار الخير.

وأكدت الوزارة أنها قامت برصد مواقع تجمع مياه الأمطار، وتوفير المضخات وتوزيع الصهاريج بشكل مسبق ليساهم ذلك في سحب المياه المتجمعة مباشرة. وفي السياق ذاته كشفت الوزارة بإنها قامت بإعادة تنظيف فتحات تصريف الأمطار للحفاظ على انسيابية تصريف المياه، حيث تم إعادة تنظيف 1288 فتحة، إلى جانب تنظيف القنوات المفتوحة، بعد هطول الأمطار خلال الأيام الماضية، وذلك بناء على الأولويات التي تم تحديدها.

وأشارت إلى أن أعمال التنظيف شملت تنظيف فتحات تصريف مياه الأمطار بالشوارع والطرقات، وغرف صناديق التفتيش والمصبات المائية المؤدية للبحر، وقنوات تصريف المياه المفتوحة، والخزانات الأرضية المعدة لتخزين مياه الأمطار وتصريفها فيما بعد.

وأشارت الوزارة إلى أنه تم حصر نقاط تجمع المياه في مختلف المحافظات وتم إدخالها في النظام وقاعدة البيانات المخصصة، وذلك لوضع الآلية المناسبة للتعامل معها، لافتةً إلى إنه تم تحديد المواقع وتصنيفها وتحديد أولويات التعامل.

وأوضحت أنه تم توفير صهاريج شفط مياه الأمطار والمضخات المتحركة في جميع المناطق المرصودة لفترة هطول الأمطار مع التأكد من مدى جاهزيتها للقيام بسحب المياه المتجمعة على الفور للحفاظ على سلامة الطرق ومرتاديها في مختلف المناطق، حيث تم توزيع عدد من المضخات في أماكن متفرقة من الشوارع والمناطق التي تتجمع فيها مياه الأمطار ولا يوجد فيها قنوات تصريف.

وأكدت أن سحب مياه الأمطار من نقاط التجمع تتم حسب الأولويات، حيث إن الوزارة تضع انسيابية الشوارع الرئيسية على رأس الأولويات لما تمثله الشوارع العامة والرئيسية من شريان يربط مختلف المناطق، والمساجد والمدارس ومن ثم المناطق السكنية.

وذكرت الوزارة أن جهود قطاع شؤون البلديات ممثلاً في أمانة العاصمة وبلدية المحرق والشمالية والجنوبية بتنظيف قنوات تصريف مياه الأمطار المفتوحة في مختلف المحافظات وذلك بقطع الحشائش النباتية والأشجار وإزالة النفايات المتراكمة والمخلفات، حيث إن قنوات تصريف مياه الأمطار المفتوحة تتأثر على مدار العام بتراكم النفايات والمخلفات والحشائش النباتية، مما يحد من فاعليتها في تصريف المياه، الأمر الذي يستدعي إعادة التنظيف والصيانة لهذه القنوات بشكل دوري.

وأشارت الوزارة إلى أن أمانة العاصمة والبلديات الأربع باشرت فور الانتهاء من شفط مياه الامطار خلال الفترة الماضية بكنس وتنظيف الشوارع الرئيسية والشوارع الداخلية من الوحل والطين ومخلفات تجمع مياه الأمطار.

ونوهت الوزارة بضرورة التزام المواطنين والمقيمين بعدم فتح أغطية غرف التفتيش التابعة لشبكة الصرف الصحي في جميع الأوقات وخصوصا خلال فترة تساقط الأمطار، وذلك تفاديا لحدوث الفيضانات بالشوارع وهو الأمر الذي يؤدي إلى تفاقم المشكلة في حال حدوثها وزيادة حدتها. وفي الوقت ذاته دعت المواطنين إلى التعاون والالتزام بعدم رمي مخلفات البناء والنفايات داخل القنوات المفتوحة لتصريف مياه الأمطار مما يتسبب في عدم فعالياتها.

وخصصت شؤون البلديات بالوزارة خطاً ساخناً لكل بلدية لتلقي البلاغات، ويجري التعامل المستمر مع البلاغات الواردة على مدار الساعة، حيث يعمل في فريق الطوارئ نخبة من المتخصصين بمختلف القطاعات من مهندسين في قطاع الطرق والصرف الصحي والشأن البلدي الى جانب العمال، حيث يمكن التواصل للبلاغات على الأرقام التالية: شؤون الأشغال -الشوارع الرئيسية 17875493، الصرف الصحي 80001810، أمانة العاصمة الفترة الصباحية 39144976_17983033، الفترة المسائية 33922083، بلدية المحرق الفترة الصباحية 17984324_17984326_17984322، الواتس اب 17984327، بلدية المنطقة الشمالية الفترة الصباحية17985020_17985477_17985030، واتس اب: 17985024_39160110_17985477_39611659، الخط الساخن 80070000، بلدية المنطقة الجنوبية الفترة الصباحية 17986145_17986180 الخط الساخن 39641880، الإدارة العامة للدفاع المدني 17239300،هيئة الكهرباء والماء17515555.

في إطار التوجيهات الملكية وتنفيذًا لأمر سمو ولي العهد رئيس الوزراء

"الإسكان" تواصل توزيع 2000 وحدة سكنية إضافية في شرقَي سترة والحد

وزارة الإسكان

في إطار التوجيهات الملكية السامية بتوفير 40 ألف وحدة سكنية، وتنفيذًا لأمرولي العهد رئيس مجلس الوزراء صاحب السمو الملكي الأمير سلمان بن حمد آل خليفة، بتوزيع 2000 وحدة سكنية إضافية على المواطنين، قامت وزارة الإسكان أمس بتسليم شهادات التخصيص بمدينة شرق سترة، والمفاتيح في مدينة شرق الحد لأصحاب الطلبات ضمن القوائم التي قامت بإعدادها بصورة مسبقة، حيث تمت عملية التسليم وفقًا للإجراءات الاحترازية والوقائية اللازمة في عملية التوزيع.

وأكدت وزارة الإسكان مواصلة عملية التوزيعات الإسكانية على المواطنين المستحقين من مختلف محافظات مملكة البحرين بوتيرة عمل متسارعة ومستمرة. ضمن جدول زمني ينتهي خلال شهر فبراير المقبل، مشيرة إلى تكامل خطة العمل فيما يتعلق بإنشاء مدن جديدة ومشاريع تنموية تسهم في خلق المزيد من المشاريع الإسكانية التي يمكن للمواطنين الاستفادة منها، وذلك تحقيقًا لأهداف خطة التعافي الاقتصادي. ولفتت وزارة الإسكان إلى أن هذه المشاريع الإسكانية توفر مسارات لممارسة رياضة المشي والدراجات الهوائية، فضلاً عن توفر المساحات المفتوحة والاهتمام بالتشجير والمساحات الخضراء، كما يتميز بعضها بمواقعها المطلة على واجهات بحرية، وذلك في إطار حرص الحكومة على توفير مقومات جودة الحياة بالمشاريع الإسكانية. مشيرة إلى حرصها الدائم على توفير المتطلبات الإسكانية والتنموية من أجل تقديم أفضل الخدمات للمواطنين التي تلبي كافة التطلعات المستقبلية.

بلغت 27 % بـ "أسري" و85 % بـ "تطوير" وجار العمل لزيادتها

خطة خمسية لبحرنة الوظائف في "بابكو" إلى 90 %

اجتماع لجنة التحقيق البرلمانية لبحرنة الوظائف في القطاعين العام والخاص

القضيبية - مجلس النواب

عقدت اللجنة النوعية الدائمة لبحرنة الوظائف في القطاعين العام والخاص بمجلس النواب، اجتماعها الحادي عشر، في دور الانعقاد السنوي العادي الرابع، من الفصل التشريعي الخامس، برئاسة النائب إبراهيم النفيعي، أمس الأحد، وبحضور النواب أعضاء اللجنة: النائب أحمد الدمستاني، النائب زينب عبدالأمير، النائب سيد فلاح هاشم، النائب محمد بو حمود.

والتقت اللجنة، خلال الاجتماع، بممثلي شركة "أسري"، وممثلي شركة نفط البحرين (بابكو)، وممثلي شركة تطوير البترول، إذ تم مناقشة الاقتراح برغبة بشأن وضع خطط زمنية لبحرنة الوظائف في الوزارات والشركات الحكومية التي تملك الحكومة فيها أكثر من 50 %، ومناقشة الاقتراح برغبة بشأن قيام الوزارات والشركات الحكومية والهيئات بالانضمام إلى برنامج فرص؛ من أجل زيادة تعزيز بحرنة الوظائف، ومناقشة الاقتراح برغبة بشأن بحرنة الوظائف في الشركة العربية لبناء وإصلاح السفن (أسري).

وأشار النفيعي إلى أن اللجنة تستهدف الوصول إلى توطينِ أصحاب الكفاءات والمؤهلات ومختلف التخصصات من البحرينيين في الوظائف العامة وكذلك زيادة نسب البحرنة إلى أعلى مستوى لها في شركات القطاع الخاص؛ انطلاقاً من ثقة اللجنة في المواطن البحريني وإمكاناته في تحقيق كفاءة عالية من الإنتاج في سوق العمل وأنه قادر على أن يحل محل أي تخصص شغله موظف الأجنبي في مملكة البحرين.

وأكد الرئيس التنفيذي لشركة نفط البحرين "بابكو" أنه منذ توليه المنصب الجديد بالشركة وهو يسعى لزيادة نسبة البحرنة بالشركة، إذ تم وضع خطة خمسية لبحرنة الوظائف للسنوات 2022 - 2026 على أن تصل نسبة البحرنة سنة 2026 إلى 90 %، أما العضو المنتدب لشركة تطوير فأكد أن نسبة البحرنة الحالية هي 85 % وأن هناك خطة خمسية لبحرنة الوظائف جارٍ العمل عليها في الشركة، وأكد العضو المنتدب لشركة أسري أن نسبة البحرنة الحالية في الشركة هي 27 % وجار العمل على زيادة نسبة البحرنة منذ تولي الإدارة الجديدة للشركة.

يذكر اللجنة النوعية الدائمة لبحرنة الوظائف في القطاعين العام والخاص بمجلس النواب تضع ضمن أولوياتها ونقاشها في اجتماعها المتعددة، مناقشة وتقييم ومراجعة الجهود المبذولة من قبل الشركات والمؤسسات الحكومية والخاصة، ودراسة الخطط الموضوعة؛ من أجل إحلال البحرينيين في المواقع الوظيفية المختلفة في سوق العمل.

71 % نسبة البحرنة في الشركة وخطة لاستقطاب المواهب الوطنية

"طيران الخليج": 100 وظيفة شاغرة للبحرينيين في قطاع الضيافة

اجتماع لجنة التحقيق في طيران الخليج مع وزيري المواصلات والتجارة

القضيبية - مجلس النواب

عقدت لجنة التحقيق البرلمانية بشأن شركة طيران الخليج بمجلس النواب، اجتماعها التاسع، في دور الانعقاد السنوي العادي الرابع، من الفصل التشريعي الخامس، برئاسة النائب الأول لرئيسة مجلس النواب النائب عبد النبي سلمان، امس الأحد، وبحضور النواب أعضاء اللجنة.

وخلال الاجتماع الذي حضره وزير المواصلات والاتصالات كمال بن أحمد ووزير التجارة والصناعة والسياحة رئيس مجلس إدارة شركة طيران الخليج زايد الزياني والى جانب ممثلين عن الإدارة التنفيذية للشركة، حيث تم مناقشة عدد من القضايا والتساؤلات والمواضيع ذات العلاقة بعمل اللجنة، كما استعرضت الإدارة التنفيذية لشركة طيران الخليج أمام اللجنة خطط الناقلة الوطنية المستقبلية فيما يتعلق بتطوير عمل الشركة والعديد من الممارسات الإدارية المتبعة، والوجهات الجديدة وتقييم عمليات الربح والخسارة لدى الشركة، إذ جرى التأكيد من قبل المجتمعين على ما تمثله شركة طيران الخليج بالنسبة للاقتصاد الوطني للمملكة، والدور الرائد الذي اضطلعت به الشركة في ازدهار صناعة الطيران في البحرين والمنطقة عموما.

وفيما يتعلق بسياسة توطين الوظائف في الناقلة الوطنية، أكدت لجنة التحقيق البرلمانية على ضرورة وضع الخطط والبرامج والاستراتيجيات الهادفة للارتقاء بدور الشركة والعاملين فيها وتعزيز مستويات الشفافية والتطوير الإداري على أسس تلتزم بمعايير الكفاءة وإعطاء الأولوية في التدريب والإحلال للكفاءات الوطنية ضمن خطط وبرامج مدروسة في جميع أقسام ومحطات الشركة داخليا وخارجيا. من جانبهم، أوضح ممثلو طيران الخليج أن الشركة تسعى إلى زيادة نسبة البحرنة في جميع الإدارات والأقسام المختلفة في الشركة، وأن هناك دراسة للقيام بخطة لاستقطاب المواهب البحرينية في المستقبل، كما تسعى الشركة إلى العودة إلى الربحية.

وأشارت الإدارة التنفيذية للشركة إلى أن نسبة البحرنة بلغت 71 %، وبحسب ما ذكروا فإن الشركة لن تتوقف عند هذه النسبة بل تسعى باستمرار إلى زيادتها، مشيرة إلى إعلان الشركة مؤخراً عن وجود 100 وظيفة شاغرة للبحرينيين والبحرينيات في قطاع الضيافة وجار تسكينها، مؤكدة أن شركة طيران الخليج بالتعاون والتنسيق مع الجهات المختصة، ملتزمة أيضاً بتنفيذ برامج عديدة في هذا الشأن.

وكانت لجنة التحقيق البرلمانية بشأن شركة طيران الخليج قد حددت محاور عملها في التحقق من إجراءات الفصل وأسبابها بحق بعض العاملين البحرينيين بالشركة، وبحث الأنظمة الإدارية والإرشادات وتقارير المحاسبة الإدارية والمالية، ومناقشة السياسات التدريبية والتطوير الوظيفي وإحلال البحرينيين محل الأجانب، والتحقق من عقود العمل، وسياسات الأجور المتبعة، والتحقق من الإيرادات والمصروفات، ومدى التزام الشركة بقانون المناقصات والمزايدات والمشتريات والمبيعات الحكومية.

وكيل شؤون الجنسية والجوازات

الكثير من الدول تعتمد على نظام بصمة لتخزين البيانات

وكيل الجوازات: 150 دولة تعتمد الجواز الإلكتروني

البلاد | إبراهيم النهام

أكد وكيل شؤون الجنسية والجوازات والإقامة الشيخ هشام بن عبدالرحمن آل خليفة استمرار الإدارة في السير بنهج الأبواب المفتوحة مع الجميع.

وأوضح الشيخ هشام ردًا على تساؤلات بعض أعضاء مجلس الشورى بشأن التعديلات على بعض أحكام القانون رقم 11 لسنة 1975بشأن جوزات السفر بأنه "القانون لم يحدد جواز السفر البحريني فحسب، وإنما الجوازات بشكل عام".

وتابع "بالنسبة للعمر الذي يمكن أن يسجل بهذا النظام، هو لعشر سنوات فما فوق، وستكون البوابات الإلكترونية مرتبطة بنظام الجوازات، وستكون المعلومات الموجودة في المرحلة الأولى هي للمواطنين والمقيمين، وكل ما توافرت المعلومات، يستطيع الشخص استخدام البوابة سواء بالبصمة أو بصمة العين مستقبلًا، فالتكنولوجيا في تطور، وعلينا أن نواكب هذا التطور".

وفي مداخلة أخرى، قال وكيل شؤون الجنسية والجوازات والإقامة الشيخ هشام بن عبدالرحمن آل خليفة إن هنالك 150 دولة تعتمد استخدام الجواز الإلكتروني.

وأضاف "الجواز الإلكتروني هو جواز عادي، لكنه يحتوي على شريحة بها كل المعلومات المتعلقة بصاحبة، وللمسافر مفتاح خاص تقرأ من خلاله المعلومات في أي بلد بالعالم".

وزاد الشيخ هشام "الموضوع قيد الدراسة، ونأمل تطبيقه قريبًا، ولقد أعطى القانون مرونة؛ لأن التغير سريع، والكثير من الدول تعتمد على نظام بصمة، وبحيث تخزن في قاعدة البيانات لديهم، لتمكن المسافر من استخدام البوابات الإلكترونية لاحقا".

وأردف "لدينا الآن 22 بوابة إلكترونية، 12 منها للمغادرة و10 للقدوم، ومرتبطة بنظام الجوازات لدينا".

النعيمي: الأجانب لا يستخدمون البوابات الإلكترونية بالمطار

الفاضل: خطة التعافي الاقتصادي بوصلة العمل

جهاد الفاضل

البلاد وافق مجلس الشورى على تعديل تشريعي بقانون جوازات السفر يتضمن حظر مغادرة مملكة البحرين أو العودة إليها إلا من الأماكن المخصصة لذلك، باستخدام جواز السفر أو أي وثيقة أخرى تقوم مقامه أو بطاقة الهوية.

وأجاز مشروع القانون لوزير الداخلية إصدار قرار بتحديد وسائل أخرى لمغادرة مملكة البحرين أو العودة إليها، وكذا الأماكن المخصصة لدخول مملكة البحرين والخروج منها.

وقبل التصويت، علقت رئيس لجنة الخدمات بمجلس الشورى جهاد الفاضل بأنه "لم نسجل حوادث بدخول غير مشروع لحالات كثيرة، أو عناصر تضر بأن الأمن الوطني، ووزارة الداخلية تقوم بدور مشكورة بشأن ذلك".

وزادت الفاضل "خطة التعافي الاقتصادية هي بوصلة العمل خلال الفترة المقبلة، وهنالك العديد من الاستراتيجيات والتي من ضمنها الاستراتيجية السياحية، ما يعني أن البحرين ستشهد خلال المرحلة المقبلة حركة نشطة للمسافرين عبر المنافذ التعامل التقني مع من سيدخل، والبوابات الإلكترونية ستقلل هامش الخطأ لمن سيدخل، خصوصا للغير المرغوب فيهم، أو من ينتحلون شخصيات غيرهم".

وأشادت النائب الثاني لرئيس مجلس الشورى جميلة علي سلمان، متسائلة "النص جاء بشكل عام، وهنالك بعض التفاصيل التي ذكرتها هيئة التشريع والرأي القانوني فيما يتعلق بالبوابات الإلكترونية، وهل هي مفعلة مع دول مجلس التعاون؟ وهل هنالك سن محدد لاستخدام هذه البوابات؟".

وأكد العضو فؤاد الحاجي أن المنافسة على المستوى الإقليمي والدولي تتطلب تحديث المشروعات والقوانين لتواكب متطلبات العصر، مع وجود المنافسة الشرسة بين الدول لاستقطاب الأموال والاستثمارات.

وقال رئيس لجنة الشئون الخارجية والدفاع والأمن الوطني بمجلس الشورى فيصل النعيمي إن "استخدام البوابات الإلكترونية في المنافذ مقصورة على المواطنين والمقيمين في مملكة البحرين فقط"، وزاد "لا يستطيع أي وافد استخدامها".

مدير الجوازات: التعرف على بصمة الإصبع والعين عبر البوابات الإلكترونية

العرادي: تعديل قانون الجوازات لمكافحة الجريمة

البلاد قال عضو مجلس الشورى علي عبدالله العرادي إن القانون الجديد سيحقق جملة من الأهداف ترتبط بالأساس بتعزيز الأمن وتعزيز التعاون الأمني الدولي.

وأضاف العرادي "يمكن الاعتماد عليه أيضا في مكافحة الجريمة، وفي تحديد هوية الأشخاص للأشخاص المخالفين في البحرين أو خليجيا، ومعرفة المبعدين محليا ودوليا، ومعرفة المخالفين القادمين للبحرين عن طريق الدول الأخرى".

وتابع "قانون جوازات السفر لا يطبق فقط على البحرينيين، بخلاف قانون الجنسية الذي يطبق على البحرينيين فقط، وأتصور أن تحديد الأماكن المحددة للدخول أمر مهم جدًا، سيساعد على تسهيل حركة المرور، وكذلك الوسائل المتبعة، التقليدية وغير التقليدية كالبوابات الإلكترونية".

وقال مدير الجوازات الشيخ عبدالرحمن بن دعيج آل خليفة بشأن الوسائل الأخرى التي قد يطرأ استخدامها بالمستقبل "هنالك دراسات كثيرة عن إمكان استخدام الهاتف النقال كوسيلة لانتقال المعلومة، وهي قائمة قيد الدراسة ما بين هولندا وكندا".

علي العرادي

وفي إجابة للتساؤل الشوري علي العرادي عن إمكان عودة المبعدين بجوازات أخرى، أجاب الشيخ عبدالرحمن آل خليفة "البوابات الإلكترونية بها تقنيات حديثة ومتطورة، كالتعرف على الشخصية عن طريق بصمة الأصبع أو بصمة العين".

وأضاف "منظمة الطيران المدني ومقرها مونتريال تنظم كيفية وضع الجوازات والمعلوماتية الإلكترونية بها، فإن كانت البصمة موجودة وتم نقلها، فإنها ترصد الشخص مباشرة".

وقال رئيس مجلس الشورى علي صالح الصالح "التساؤل المطروح هو: هل بإمكان الشخص المبعد العودة للبحرين مجددًا بجواز آخر؟".

وفي مداخلة له، أجاب وكيل شؤون الجنسية والجوازات والإقامة الشيخ هشام بن عبدالرحمن آل خليفة "بالتعاون مع هيئة تنظيم سوق العمل، فإن أي شخص يعمل في البحرين، فإن الهيئة تأخذ صورة للشخص، في حين تأخذ إدارة الهجرة والجوازات بصمته والتي تمكن من اكتشافه من خلال البصمة الموجودة في النظام، ويتم على إثرها إرجاع الشخص".

أسئلة فخرو بمناقشة قانون الجوازات

جمال فخرو

البلاد طرح النائب الأول لرئيس مجلس الشورى جمال فخرو عدد من التساؤلات بشأن القانون الجديد، والمتعلق بتعديل بعض أحكام القانون رقم 11 لسنة 1975بشأن جوزات السفر.

واستدرك فخرو "في المذكرة التفسيرية الواردة من هيئة التشريع والرأي القانوني تم الإشارة إلى أنه سيسهل دخول الأجانب، فهل هنالك علاقة بين قانون جوازات السفر البحرينية ودخول الأجانب؟ أما أن دخول الأجانب ينظم دخولهم وخروجهم بموجب قانون الهجرة للعام 1965".

وتابع "ذكرت المادة بأن وزير الداخلية سيحدد وسائل أخرى للمغادرة، فما هي هذه الوسائل والتي قد تطرأ في المستقبل؟".

وزاد "تم الإشارة إلى أن القانون سيساهم في تعزيز الأمن ومكافحة الجريمة وتسهيل عملية تحديد الأشخاص وإيقاف المبعدين محليا ودوليا في المنافذ، ونحن بحاجة لمعرفة مقدرة هذا التعديل على تحقيق ذلك؟".

ويقول "هل المقصود بتسهيل دخول الأجانب هم المقيمون ببطاقات الهوية فقط أم إنه أيُّ أجنبي آخر؟".

مدير المنافذ: استخدام الذكاء الصناعي

البلاد قال مدير إدارة المنافذ المقدم فواز ناصر الجيران إن القانون الجديد سيسهم بتعزيز الأمن وتحديد الهوية.

وأضاف "القانون السابق حدد بأن المسافر يجب أن يمر من خلال الموظف، في حين القانون الجديد يوفر ميزة البوابات الإلكترونية بذلك".

وتابع الجيران "استخدام الذكاء الصناعي أو البيانات البيومترية أفضل من التدقيق الشخصي؛ لأن بالإمكان لأن يتحل شخصية أي فرد آخر، ولكن مع استخدام الذكاء الصناعي فإن الأخطاء قليلة جدا".

المعاودة: لتسهيل دخول المستثمرين

عادل المعاودة

البلاد أكد رئيس لجنة الشؤون المالية والاقتصادية بمجلس الشورى خالد المسقطي على أهمية وجود إشارة إلى جواز السفر الإلكتروني بالتعديل التشريعي الجديد.

وتابع المسقطي "في العام 2020 صدر قرار من قبل سمو ولي العهد رئيس الوزراء بتشكيل لجنة تعني بالجواز البحريني الإلكتروني، والذي سيأخذ بالاعتبار الكثير من الأمور التي نتحدث عنها اليوم".

وفي رد منه، قال مدير الجوازات الشيخ عبدالرحمن بن دعيج آل خليفة "هنالك توصيات معينة تصدر من منظمة الطيران الدولي وتحدد سنويا، وتحدد المعلومات التي يجب وضعها بالشريحة الإلكترونية".

وقال عضو مجلس الشورى عادل المعاودة إن المادة التشريعية الجديدة فيها ما يكفي، وبأن الوسائل متروكة للمسؤولين سواء بالبصمة أو بالعين، لأن المتغيرات سريعة، وتتطلب المواكبة.

وأكمل المعاودة "ما يجب أن نركز عليه ليس السياحة فقط، وإنما الاستثمار، فإذا لم يتم تسهيل دخول المستثمر بسلاسة فغيره غير مهم، وأرجو أن يسهل مثل هذا التشريع، ولا يصعب".

ورأى عضو مجلس الشورى بسام البنمحمد أن التعديل التشريعي الجديد سيساعد في مكافحة الجريمة وتسهيل الإجراءات وغيرها.

الموافقة على اقتراح تأمين الأخطاء

المشاركون بالجلسة عن بعد

البلاد أمضى مجلس الشورى بالموافقة على الاقتراح بقانون بتعديل بعض أحكام المرسوم بقانون رقم (7) لسنة 1989 بشأن مزاولة مهنة الطب البشري وطب الأسنان (التأمين على الأخطاء الطبية)، والمقدم من الأعضاء: أحمد سالم العريض، عبدالرحمن محمد جمشير، درويش محمد المناعي، محمد علي حسن، منى يوسف المؤيد.

وانتهى المجلس بعد مناقشات مستفيضة للاقتراح بقانون، إلى الموافقة على جواز النظر في الاقتراح بقانون وإحالته إلى الحكومة.

بحث الآليات الكفيلة بجذب رجال الأعمال وتشجيعهم للإقامة بالبحرين

"الجوازات" و"التطوير العقاري": تذليل المعوقات وتشجيع المستثمرين العقاريين

المنامة - وزارة الداخلية

اجتمع وكيل وزارة الداخلية لشئون الجنسية والجوازات والإقامة الشيخ هشام بن عبدالرحمن آل خليفة مع رئيس جمعية التطوير العقاري البحرينية، عارف هجرس، وذلك بحضور الوكيل المساعد للمنافذ والبحث والمتابعة اللواء عبدالرحمن صالح السنان، ومدير إدارة التأشيرات والإقامة الشيخ أحمد بن عبدالله آل خليفة، وعدد من أعضاء مجلس إدارة جمعية التطوير العقاري.

وفي بداية الاجتماع، أشاد وكيل شئون الجنسية والجوازات والإقامة بدور جمعية التطوير العقاري في دعم الاقتصاد الوطني وجذب المستثمرين وتشجيعهم على الإقامة في البحرين، موضحا أن هدف الاجتماع العمل على تذليل المعوقات ودراسة المقترحات الهادفة إلى تطوير الخدمات المقدمة بما يضمن جذب وتشجيع المستثمرين العقاريين. وتم خلال الاجتماع، دراسة السبل الكفيلة بتسهيل دخول وبقاء المستثمرين في البلاد، حيث طالبت جمعية التطوير العقاري باختصار وسرعة الإجراءات، منوهة إلى عدد من الاقتراحات في هذا الشأن، منها تخصيص تأشيرة للمستثمرين ورجال الأعمال، وإعادة النظر في قيمة العقار للأجنبي الذي يملك سكنا في مملكة البحرين كشرط للحصول على الاقامة بالكفالة الشخصية، بالإضافة إلى اقتراحات أخرى تتعلق بتشجيع شراء العقارات على الخرائط في المشاريع الجديدة بما يسهم في جذب المستثمرين.

وأكد الشيخ هشام بن عبدالرحمن آل خليفة أن شئون الجنسية والجوازات والإقامة، تعمل على تقديم العديد من التسهيلات للمستثمرين، منها خدمة الاقامة بالكفالة الشخصية لثلاث فئات وهم المستثمرون، الأجانب الذين يملكون سكناً في المملكة والأجنبي المتقاعد، وتكون المدة سنتين أو خمس أو عشر سنوات، مضيفا أن بإمكان كافة المقيمين بدول مجلس التعاون، الحصول على تأشيرة فورية عند الوصول، في إطار تشجيعهم على شراء العقار في المملكة ومنحهم كافة التسهيلات للسكن مع عوائلهم، كما يمكن لمواطني 69 دولة الحصول على تأشيرة فورية عند الوصول. وأشار إلى أهمية التنسيق والمتابعة وفتح مزيد من آفاق التعاون المثمر، خصوصا مع القطاع العقاري، منوها إلى أهمية هذه اللقاءات ودورها في وضع آليات عمل تسهم في تسريع وتيرة تقديم الخدمات. من جهته، أعرب رئيس جمعية التطوير العقاري وأعضاء مجلس الإدارة عن تقديرهم لدور وجهود شئون الجنسية والجوازات والإقامة وما يوليه الشيخ هشام بن عبدالرحمن آل خليفة من دعم واهتمام للشركاء الاستراتيجيين ورجال الأعمال والمستثمرين وحرصه على دراسة مقترحات وتطلعات هذا القطاع الحيوي.

- إعادة النظر بقيمة العقار للأجنبي كشرط للحصول على الإقامة
- تخصيص تأشيرة للمستثمرين ورجال الأعمال
- تشجيع شراء العقارات على الخرائط بالمشاريع الجديدة لجذب المستثمرين

"الصحة" تخالف 11 مطعما ومقهى

المنامة - وزارة الصحة

أعلنت وزارة الصحة عن رصد 11 مخالفة خلال الزيارات التفتيشية للمطاعم والمقاهي وذلك مساء أمس الأول (السبت)، إذ تم اتخاذ الإجراءات القانونية اللازمة تجاههم بتحرير مخالفات لهذه المطاعم والمقاهي، لمخالفتها الإجراءات الاحترازية والاشتراطات المعلن عنها للتصدي لفيروس كورونا (كوفيد 19)، المدرجة تحت المستوى الأصفر ضمن آلية الإشارة الضوئية لمستوى انتشار فيروس كورونا، وتم إحالتها للجهات القانونية. جاء ذلك خلال الزيارات التفتيشية التي تمت بالتعاون والتنسيق مع وزارة الداخلية، ووزارة الصناعة والتجارة والسياحة، وهيئة البحرين للسياحة والمعارض، في إطار تكثيف الزيارات التفتيشية، التي تهدف إلى التأكد من التزام المنشآت بالاشتراطات الصحية والإجراءات المدرجة ضمن المستوى الأصفر وفق آلية الإشارة الضوئية لمستوى انتشار فيروس كورونا. ورصد مفتشو الجهات المعنية المخالفات خلال الزيارات التفتيشية، حيث تمت زيارة 227 منشأة من المطاعم والمقاهي.

إلى ذلك، دعت الجهات الحكومية المختصة الجميع إلى مواصلة الالتزام والتحلي بالمسؤولية الوطنية، والإبلاغ الفوري عن أية مخالفات أو تجاوزات يتم رصدها، موضحة أن هذه الخطوات المهمة تأتي لتأمين الصحة العامة في البلاد بما يسهم في الحد من انتشار فيروس كورونا وضمان صحة وسلامة الجميع.

استمرار الأمطار حتى الأربعاء على فترات زمنية متقطعة

البحرين تشهد درجات حرارة تحت 10 مئوية بنهاية الأسبوع

المنامة - بنا

شهدت المملكة خلال يوم أمس السبت تساقط أمطار متفاوتة الغزارة تخللتها بعض الخلايا الرعدية حيث استمرت حتى صبيحة يوم الأحد، تلتها فترة استقرار في حالة الطقس وقد بلغت كمية الهطول كما رصدتها محطات الرصد 17 ملم في بعض محافظات المملكة. وذكر مصدر مسؤول بإدارة الأرصاد الجوية بوزارة المواصلات والاتصالات أنه من المتوقع أن تعاود الفرص لتشكل الغيوم الماطرة في وقت لاحق من اليوم الإثنين، والتي قد تكون رعدية مصحوبة بهبات شديدة السرعة، وذلك بسبب اقتراب منخفض جوي شمال شبه الجزيرة العربية، ومن المتوقع أن تستمر حتى يوم الأربعاء وتكون على فترات زمنية متقطعة. وأضاف المصدر: "تشير خرائط الرياح السطحية إلى معاودة الرياح الشمالية الغربية من يوم الثلاثاء الموافق 18 يناير لتصل من قوية إلى شديدة السرعة أحياناً، تصحبها موجة باردة تتأثر بها المملكة في الأيام القادمة تتدنى على إثرها درجات الحرارة إلى أقل من 10 درجات مئوية خلال نهاية هذا الأسبوع". ودعت إدارة الأرصاد الجوية بوزارة المواصلات والاتصالات المواطنين الكرام وخاصة مرتادي البحر إلى أخذ الحيطة والحذر اثناء التقلبات الجوية، كما تنصحهم بمتابعة النشرات والتحذيرات الرسمية الصادرة من إدارة الأرصاد الجوية عبر القنوات الرسمية المتعددة.

وكيل العدل: يجوز له مباشرة إجراءات الحجز وبيع العقارات والسيارات والأسهم والسندات

فتح باب تلقي طلبات الترخيص لمزاولة أعمال المنفذ الخاص

المنامة - وزارة العدل

في إطار توجيهات ولي العهد رئيس مجلس الوزراء صاحب السمو الملكي الأمير سلمان بن حمد آل خليفة ، بتوفير البنية اللازمة لتطبيق المرسوم بقانون بشأن التنفيذ في المواد المدنية والتجارية، أصدر معالي وزير العدل والشؤون الإسلامية والأوقاف الشيخ خالد بن علي آل خليفة، وبعد موافقة المجلس الأعلى للقضاء، قرارًا رقم (4) لسنة 2022 بشأن تنظيم مزاولة نشاط المنفذ الخاص. وبين وكيل العدل والشؤون الإسلامية القاضي عيسى سامي المناعي أنه طبقًا للقرار، يُشترط لمنح الترخيص بمزاولة نشاط المنفذ الخاص أن يكون طالب الترخيص شخصا اعتباريا مرخصا له بالعمل في المملكة. وأضاف أن لا يكون قد سبق الحكم على الممثل القانوني للشخص الاعتباري بحكم نهائي في جناية أو في جنحة مخلة بالشرف أو الأمانة، مالم يكن قد رد إليه اعتباره، ولا يكون قد سبق فصله من عمله أو عزله من منصبه أو شطب اسمه من جدول ممارسة مهنة بحكم قضائي نهائي أو بقرار تأديبي نهائي مالم تمض على أي منهما ثلاث سنوات على الأقل.

وزير العدل والشؤون الإسلامية والأوقاف

وكذلك أن يسمي 3 أشخاص على الأقل من العاملين لديه لمزاولة الأعمال والإجراءات محل الترخيص كمنفذين خاصين طبيعيين، وذلك تبعًا للشروط المقررة ومنها أن يجتاز بنجاح الاختبارات والتدريبات التي يقررها معهد الدراسات القضائية والقانونية، وأن يقدم ممثل الشخص الاعتباري وثيقة تأمين سارية المفعول طيلة مدة الترخيص ضد المسئولية عن الأخطاء المهنية، صادرة عن إحدى شركات التأمين المرخَّصة في المملكة، على ألا يقل مبلغ التأمين عن ثلاثين ألف دينار. وأعلن وكيل العدل والشؤون الإسلامية عن فتح الباب لتلقي طلبات الراغبين بالترخيص لمزاولة أعمال المنفذ الخاص، وذلك من خلال تقديم الطلبات لدى إدارة التنفيذ عبر البريد الإلكتروني Bailiffs@moj.gov.bh، من خلال ملء الاستمارة المعدة لذلك والمنشورة على موقع الوزارة www.moj.gov.bh، وذلك اعتبارًا من أمس.

وتبّعا للقرار، يجوز للمنفذ الخاص مباشرة الإجراءات اللازمة للحجز على المنقولات وبيعها، وبيع العقارات والسيارات والأسهم والسندات، والتنفيذ العيني، مع وجوب الالتزام بأحكام القانون والقرارات الصادرة تنفيذاً له والقرارات والأوامر التي يصدرها قاضي محكمة التنفيذ في هذا الشأن. كما يجوز للمنفذ الخاص بالنسبة للتنفيذ على الأشخاص الخاضعين للفصل الثاني من القانون أن يعرض الوساطة على أطراف السند التنفيذي قبل تقديم طلب التنفيذ، ويجوز له بالنسبة للتنفيذ على الشركات الخاضعة للفصل الثالث من القانون أن يعرض الوساطة على أطراف السند التنفيذي خلال واحد وعشرين يوماً من تاريخ تقديم طلب التنفيذ، ويكون عرض الوساطة في جميع الأحوال بناء على طلب المنفذ له أو المنفذ ضده.

مصادرة 3.5 أطنان من الثروة البحرية جراء 195 مخالفة صيد

المنامة - وزارة الأشغال وشؤون البلديات والتخطيط العمراني

قال مدير إدارة الرقابة البحرية بوكالة الزراعة والثروة البحرية خالد الشيراوي إن الفرق التابعة للإدارة قامت في العام الماضي (2021) وفي إطار في تنفيذ المرسوم رقم 20 لسنة 2002 بشأن تنظيم صيد واستغلال الثروة البحرية، بضبط 3.5 طنًا من الثروة البحرية التي تم صيدها بطرق مخالفة للقانون واتخاذ كافة الإجراءات القانونية تجاه المخالفين منهم. وأشار إلى أن المخالفين البحرينيين بلغ عددهم 78 بحرينيًا، في مقابل 41 مخالفًا من الأجانب، وتم اتخاذ الإجراءات القانونية اللازمة حيالهم. وأوضح الشيراوي أن عدد المخالفات بلغ 195 مخالفة صيد، من أهمها 92 مخالفة لعرض وبيع صغار الأسماك، 52 مخالفة لقرار منع صيد الروبيان بطريقة شباك الجر القاعية "الكراف"، و25 مخالفة تتعلق بشباك صيد ممنوعة وفقا للقانون. وأكد الشيراوي مضي الإدارة ووفقًا لتوجيهات وكيل الزراعة والثروة البحرية إبراهيم حسن الحواج باتخاذ الإجراءات الكفيلة بمنع أية مخالفات تؤثر على المخزون السمكي لمملكة البحرين. ودعت إدارة الرقابة البحرية جميع الصيادين ومرتدين البحر للالتزام بما ورد في المرسوم رقم 20 لسنة 2002 بشأن تنظيم صيد واستغلال الثروة البحرية والقرارات المنفذة بهدف الحفاظ على الثروة البحرية في مملكة البحرين.

خالد الشيراوي

تقييم مستمر لضمان الانسيابية وجودة الخدمة.. "الرعاية الصحية الأولية" ترد:

عمل بعض الأطباء بنظام النوبات غير مخالف للقانون

المنامة - وزارة الصحة

أفادت مراكز الرعاية الصحيّة الأولية في بيان ردت فيه أمس، على الخبر المنشور في صحيفة البلاد السبت الموافق 15 يناير 2022 تحت عنوان "مجموعة من أطباء الرعاية الأولية يناشدون: بقاؤنا بنظام النوبات مخالف ويؤثر على أدائنا"، بأنّه وفقاً لتعليمات جهاز الخدمة المدنية فإن تحديد نظام العمل يدخل في إطار السلطة التقديرية للجهة الحكومية بما تراه محققاً للمصلحة العامة والتي تستلزم دائماً ضمان سير العمل بانتظام في المرافق العامة لاسيما التي تُعنى بصحة المواطنين والمقيمين.

وأضافت أن تحديد مواعيد العمل لبعض الفئات من الموظفين أو لوظائف مُعيّنة يكون من قبل الجهة الإدارية بحسب طبيعة العمل الخاصة بها؛ وذلك وفقاً لما نصّت عليه المادة (25) من لائحة تنظيم شؤون العاملين بالمؤسسات الصحية الحكومية، والمادة (19) من قانون الخدمة المدنية، والمادة (26) من اللائحة التنفيذية لقانون الخدمة المدنية، ومن ثم فإن عمل بعض أطباء الرعاية الصحية الأولية بالمراكز الصحية بنظام النوبات بدلاً من العمل بالنظام الاعتيادي، يتّفق مع صحيح الواقع والقانون.

وتابع البيان، وبما أن صميم عمل مراكز الرعاية الصحية يرتكز على تقديم الخدمات الصحية للمواطنين والمقيمين، فإن أنظمة العمل بها توجه بشكل أساسي لتحقيق هذه المهمة النبيلة بأعلى درجات الكفاءة، ويساهم نظام النوبات على وجه الخصوص في تحقيق ذلك، وهو نظام معمول به في مختلف المؤسسات الصحية العامة والخاصة.

وأورد أن كافة مسارات العمل بالمراكز تخضع للتقييم المستمر والمراجعة الدورية لضمان الانسيابية الفضلى وجودة الخدمة، بما في ذلك الجوانب المختلفة المتعلقة ببيئة العمل، مؤكدةً حرصها على التطوير المستمر لها ضمن استراتيجياتها وخطط العمل الموضوعة.

وذكرت مراكز الرعاية الصحيّة الأولية أنها تُمثّل حلقة الوصل الأولى بين المجتمع ومقدمي الخدمات الصحية، مؤكّدة بأنه بناءً على استراتيجية التسيير الذاتي، تلعب مراكز الرعاية الصحية الأولية دوراً محورياً ضمن المنظومة الصحية بمملكة البحرين من خلال تعزيز المبادئ المرتبطة بتكوين منظومة للصحة الأولية تُدار بشكل ذاتي، إلى جانب تقديم خدمات صحية متكاملة ومستدامة، مؤكدة فخرها بدور كوادرها المخلص في مجابهة جائحة فيروس كورونا (كوفيد19-) ضمن الجهود الوطنية لفريق البحرين الواحد، والعمل بالتوازي مع ذلك لتأمين استمرارية خدمات الرعاية الصحية الأولية المقدمة للمجتمع.

عرض وطلب
المبوبة
البلاد
+973 17111504
+973 17111444
+973 17580939

مظفر محاسبون قانونيون
Mudhaffar Public Accountants
MPA Public Accountants Together We are Stronger
msi Global Alliance Independent Legal & Accounting Firms
Auditors & Consultants مدققون ومستشارون
Tel 17223034 - 17770610 - 17330880 Fax 17223037
ERA Business Center 9th Floor, Diplomatic Area, P.O. Box 11778 Kingdom of Bahrain
E-Mail mudhaffaryousif@hotmail.com , Website www.mudhaffar.com

التاريخ 12/1/2022
وزارة الصناعة والتجـــارة و السياحة - إدارة التسجيل
إعلان رقم CR2021-170821
تسجيـــل اســـم تجـــاري
تقدم إلينا السيد المعلن أدناه بطلب تغيير الاسم تجاري ، فعلى كل من لديه أي اعتراض قانوني التقدم إلى الإدارة خلال خمسة عشر يوما من تاريخ الإعلان بكتاب مرفقا به ما يعزز اعتراضه .
اسم التاجر : محمد حسن احمد حسن قاندي
الاسم التجاري الحالي : محمد قاندي للمقاولات
الاسم التجاري الجديد : رؤية 2050 للمقاولات
قيد رقم : 1-121249

التاريخ 12/1/2022
وزارة الصناعة والتجـــارة و السياحة - إدارة التسجيل
إعلان رقم CR2022-7444
تنازل – عن المحل التجاري
تقدمت إلينا لينا اوليج فالنتين ديمشينكوفا بطلب تحويل المحل التجاري التالي :
إلى محمد رضا مجيد عباس حسن بناهي فعلى كل من لديه أي اعتراض قانوني التقدم إلى الإدارة خلال خمسة عشر يوما من تاريخ الإعلان بكتاب مرفقا به ما يعزز اعتراضه .
الاسم التجاري : ترست مى للعقارات
قيد رقم : 1-142564

وزارة الصناعة والتجارة والسياحة
إدارة التسجيل
إعلان بشأن إشهار انتهاء أعمال تصفية
شركة كريمة ايفا لخدمات دعم المرافق ذ.م.م
تعلن إدارة التسجيل بوزارة الصناعة والتجارة والسياحة بأنه قد تقدم إليها السيد/السيدة KAOSUR RAFIQULISLAM RAFIQUL ISLAMباعتباره المصفي القانوني لشركة كريمة ايفا لخدمات دعم المرافق ذ.م.م والمسجلة بموجب القيد رقم 1-136975 ، طالبا إشهار انتهاء أعمال تصفية الشركة تصفية اختيارية وشطبها من السجل التجاري، وذلك وفقا لأحكام قانون الشركات التجارية الصادر بالمرسوم بقانون رقم 21 لسنة 2001.

وزارة الصناعة والتجارة والسياحة - إدارة التسجيل
إعلان تصفية
شركة النخبة الأولى للخدمات ذ.م.م
سجل تجاري رقم 1-137101
تعلن إدارة التسجيل بوزارة الصناعة والتجارة والسياحة بأنه قد تقدم إليها شركة (شركة النخبة الأولى للخدمات ذ.م.م) المسجلة بموجب قيد رقم 1-137101 بطلب تصفية الشركة تصفية اختيارية وتعيين السادة (عواد حميد الجبرين) مصفيا للشركة.
عنوان المصفي: (عواد حميد الجبرين)
+973 35490880
aaljabreen@hotmail.com

تاريخ 13/01/2022
وزارة الصناعة والتجارة والسياحة
ادارة السجل التجاري
إعلان رقم CR2022-6100
تنازل عن المحل التجاري
تقدم إلينا المعلن ادناه امنه عبد الجبار احمد حسين الجواد بتحويل المحل التجاري التالي: إلى السيد/ ورده ناصر مصلح شاجي
فعلى كل من لديه أي اعتراض قانوني التقدم إلى الإدارة خلال خمسة عشر يوما من تاريخ الإعلان بكتاب مرفقا به ما يعزز اعتراضه.
رقم القيد : 113524 – 2
الاسم التجاري : كافتريا العراب للكرك الاصيل

وزارة العدل والشؤون الاسلامية والاوقاف
ادارة المحاكم
رقم الخطاب : CS 3005428923
تاريخ الاصدار 13/01/2022
المحكمة : المحكمة الكبرى الدائرة الثانية – المدنية
اطراف الملف : عبد الواحد احمد علي مال الله ضد ياسر احمد مال الله واخرون
تعلن المحكمة الكبرى الدائرة الثانية المدينة بان المدعي عبد الواحد احمد علي مال الله محامي المدعي : فاطمة خضير قد اقام هذه الدعوى ضد المدعى عليه : جهاز المساحة والتسجيل العقاري طالب فيها : اثبات ملكيته للعقار (الارض) الكائنة بمنطقة العكر المقيدة بالمقدمة رقم 1405/2003 والمسجلة برقم الوثيقة 104360 لذا فان كل من لديه اعتراض على الطلب المدعين ان يتقدم لهذه المحكمة بطلب مشفوع باوجه اعتراضه وقد حددت المحكمة جلسة 20/01/2022 لنظر الدعوى

وزارة الصناعة والتجارة والسياحة - إدارة التسجيل
إعلان لسنة 2022
إعلان بشأن تخفيض رأسمال شركة
شركة تخزين للمستودعات و المخازن تخزين(ش م ب مقفلة)
تعلن إدارة التسجيل بوزارة الصناعة والتجارة السياحة بأنه قد تقدم إليها السادة مكتب هدى محمد للمحاماة والاستشارات القانونية نيابة عن السادة اصحاب شركة شركة تخزين للمستودعات و المخازن (تخزين) ش م ب مقفلة المسجلة بموجب القيد رقم 73466 طالبين تخفيض رأسمال الشركة المصرح به من 11,850,000 دولار امريكي إلى 10,000,000 دولار امريكي و راس مال الصادر من 11,850,000 دولار امريكي الى 1,000,000 دولار امريكي فعلى كل من لديه اعتراض التقدم باعتراضه إلى الإدارة المذكورة خلال مدة خمسة عشر يوم عمل من تاريخ نشر هذا الإعلان.

وزارة الصناعة والتجارة والسياحة - إدارة التسجيل
إعلان تصفية
شركة النور للحفلات والمسارح ذ.م.م
سجل تجاري رقم 1-110033
تعلن إدارة التسجيل بوزارة الصناعة والتجارة والسياحة بأنه قد تقدم إليها شركة (شركة النور للحفلات والمسارح ذ.م.م) المسجلة بموجب قيد رقم 110033 بطلب تصفية الشركة تصفية اختيارية وتعيين السادة (محمد محمد أحمد البيومي) مصفيا للشركة.
عنوان المصفي: (محمد محمد أحمد البيومي)
36414364
gajdfjd@gmail.com

التاريخ 12 - 1 - 2022
وزارة الصناعة والتجارة والسياحة
إدارة السجل التجاري
إعلان رقم CR2022-5606
تسجيل اسم تجاري
تقدم إلينا السيد المعلن أدناه بطلب اسم تجاري ، فعلى كل من لديه أي اعتراض قانوني التقدم إلى الإدارة خلال خمسة عشر يوما من تاريخ الإعلان بكتاب مرفقا به ما يعزز اعتراضه .
اسم التاجر : فهد عيسى محمد الشيخ عبدالعزيز ال محمود
الاسم التجاري الحالي : ابروف للترجمة
الاسم التجاري الجديد : لينجو ترانسليشن
قيد رقم : 124464 – 2

وزارة الصناعة والتجارة والسياحة
إدارة التسجيل
إعلان بشأن تغيير اسم شركة (شركة الربوة هيوج للعقارات والخدمات ذ.م.م)
تعلن إدارة التسجيل بوزارة الصناعة والتجارة والسياحة بأنه قد تقدم إليها شركة (شركة الربوة هيوج للعقارات والخدمات ذ.م.م)، المسجلة بموجب القيد رقم 1-92379 ،بطلب تغيير اسم الشركة
من : (شركة الربوة هيوج للعقارات والخدمات ذ.م.م)
AL-RABWA HUGE FOR REAL ESTATE AND SERVICES CO. W.L.L
إلى : (الربوة هيوج ذ.م.م)
AL-RABWA HUGE W.L.L
فعلى كل من لديه اعتراض بخصوص تغيير الاسم التجاري التقدم باعتراضه إلى الإدارة المذكورة خلال مدة خمسة عشر يوما من تاريخ نشر هذا الإعلان.

التاريخ: 16/01/2022
وزارة الصناعة والتجارة والسياحة
إدارة السجل التجاري
إعلان رقم CR2022-1618
تسجيل اسم تجاري
تقدم إلينا السيد المعلن أدناه بطلب اسم تجاري ، فعلى كل من لديه أي اعتراض قانوني التقدم إلى الإدارة خلال خمسة عشر يوما من تاريخ الإعلان بكتاب مرفقا به ما يعزز اعتراضه.
اســـم التاجـــــر: سكينه خليل ابراهيم الخلاص
الاسم التجاري الحالي: مغسلة ناريس
الاســـم التجـــاري الجديد : ناريس داتا أند ديجيتال شيرز
قيد رقم :76010-5

القيد : 81666 - التاريخ : 2022/1/16
وزارة الصناعة والتجارة والسياحة
إدارة التسجيل
إعلان رقم (2530) لسنة 2022
بشأن تغيير الاسم التجاري لشركة شركة سيجما لخبراء الإستشارات ذ.م.م
تعلن إدارة التسجيل بوزارة الصناعة والتجارة السياحة بأنه قد تقدم إليها السادة اصحاب شركة شركة سيجما لخبراء الإستشارات ذ.م.م المسجلة بموجب القيد رقم 81666، طالبين تغيير الاسم التجاري
من شركة سيجما لخبراء الإستشارات ذ.م.م
الى شركة سيجما لخبراء الإستشارات والتدريب ذ.م.م
فعلى كل من لديه اعتراض التقدم باعتراضه إلى الإدارة المذكورة خلال مدة خمسة عشر يوم يوما من تاريخ نشر هذا الإعلان

يثرب للخدمات
Yathreb Services
MANPOWER RECRUITING & PLACEMENT COMPANY
يسرنا
أن نعلن عن وصول تفاصيل استمارات
خدم المنازل
مسلمات وغير مسلمات لديهم خبرة في أعمال المنزل ويجيدون العربية
تبدأ الرواتب من 80 دينار
والوصول خلال 10 إلى 15 يوم
من تاريخ استلام تأشيرة
العمل (الفيزا)
للاستفسار: 17713130 - 39456676
السيدة كومودر: 38045005 الآنسة جوان: 33883954
yathreb1@batelco.com.bh

البلاد
For Advertising لإعلاناتكم
أوقات الدوام: الأحد - الخميس: 8 صباحاً حتى 4 مساءً
17111504- 17111444 - 17111503 - 17111501

Broker's 3 | Property Manager's 23 | Approved Valuer A
RICS IVSC تقييم TAQEEM REALTOR CIPS certified international property specialist
أول شركة بحرينيـــة متخصصة في
تقييـــم الآلات والمعدات
The First Bahraini Specialized Company in Plant & Machinery Valuation

غرناطة للتقييم العقاري
Grnata Real Estate Valuation
GRNATA
17564404
Redha Majeed
Valuation Manager
36779770 / 17564404
redha@grnata.com

Kudzaishe Masiriri
Plant and Machinery Valuer
17564404
kudzaishe@grnata.com

Vacancies Available

UNIVERSAL FOUNDATIONS
has a vacancy for the occupation of
HEAVY DRIVER
suitably qualified applicants can contact
17620673 or SKDGRPCO@BATELCO.COM.BH

UNIVERSAL FOUNDATIONS
has a vacancy for the occupation of
LABOURER
suitably qualified applicants can contact
17620673 or SKDGRPCO@BATELCO.COM.BH

Texas Chicken
has a vacancy for the occupation of
WAITER
suitably qualified applicants can contact
13300023 or human.resources@binrajab.co

TAMCON CONTRACTING CO W.L.L
has a vacancy for the occupation of
SCAFFOLDER
suitably qualified applicants can contact
36636624 or AALABBASI@TAMCON.BH

JAHECON W.L.L
has a vacancy for the occupation of
WORKER
suitably qualified applicants can contact
17244111 or JAHECON@BATELCO.COM.BH

ALWALDAH KARA
has a vacancy for the occupation of
WORKER
suitably qualified applicants can contact
33175885 or FOOOD.MAX@GMAIL.COM

CORTADO CAFE
has a vacancy for the occupation of
WAITER (GENERAL)
suitably qualified applicants can contact
33651762 or CORTADO.BH@GMAIL.COM

PANORAMA CONTRACTING & ENGINEERING SERVI
has a vacancy for the occupation of
SCAFFOLDER
suitably qualified applicants can contact
17729935 or AHMED@PANORAMABH.COM

Sayed Kadhem aldurazi & sons B.S.c. close
has a vacancy for the occupation of
LABOURER
suitably qualified applicants can contact
17624116 or sayedshubbar@skaldurazi.com

AMNA ABDULRAOOF ALNOOR
has a vacancy for the occupation of
WORKER
suitably qualified applicants can contact
33089058 or AAMNA377@YAHOO.COM

Alfanar Company Bahrain - Branch of a Foreign Company
has a vacancy for the occupation of
ELECTRICAL TECHNICIAN
suitably qualified applicants can contact
17464112 or MOHAMMAD.KUTKUT@ALFANAR.COM

R.P. CONSTRUCTION
has a vacancy for the occupation of
PLUMBER
suitably qualified applicants can contact
17215122 or ashokrma@gmail.com

CUP COFFEE GOLD W.L.L
has a vacancy for the occupation of
WORKER
suitably qualified applicants can contact
37167977 or ALALAMASPOINT@GMAIL.COM

JAHECON W.L.L
has a vacancy for the occupation of
WORKER
suitably qualified applicants can contact
17244111 or JAHECON@BATELCO.COM.BH

WAHAT SAR FOR PERSONAL EVENTS PLANNERS
has a vacancy for the occupation of
WORKER
suitably qualified applicants can contact
34483074 or ALIALI1984BH@GMAIL.COM

Sayed Kadhem aldurazi & sons B.S.c. close
has a vacancy for the occupation of
LABOURER
suitably qualified applicants can contact
17624116 or sayedshubbar@skaldurazi.com

AMNA ABDULRAOOF ALNOOR
has a vacancy for the occupation of
WORKER
suitably qualified applicants can contact
33089058 or AAMNA377@YAHOO.COM

GENERAL CONTRACTING & TRADING SERVICES CO. W.L.L
has a vacancy for the occupation of
LABOURER
suitably qualified applicants can contact
17700663 or info@gcts-bahrain.com

Sayed Kadhem aldurazi & sons B.S.c. close
has a vacancy for the occupation of
LABOURER
suitably qualified applicants can contact
17624116 or sayedshubbar@skaldurazi.com

YOUSIF KHALIL ALMOAYED & SONS CO.
has a vacancy for the occupation of
SHEETMETAL WORKER
suitably qualified applicants can contact
17211211 or AQEEL@ALMOAYYED.COM.BH

TAMCON CONTRACTING CO W.L.L
has a vacancy for the occupation of
MASON
suitably qualified applicants can contact
36636624 or AALABBASI@TAMCON.BH

EXCELLENCE INDUSTRIAL MAINTENANCE COMPANY W.L.L
has a vacancy for the occupation of
WELDER
suitably qualified applicants can contact
17532010 or jawaheri@aol.com

TAMCON CONTRACTING CO W.L.L
has a vacancy for the occupation of
MASON
suitably qualified applicants can contact
36636624 or AALABBASI@TAMCON.BH

Arabesque for Carpentery Co. W.L.L.
has a vacancy for the occupation of
CARPENTER
suitably qualified applicants can contact
17701006 or hr@actbh.com

Texas Chicken
has a vacancy for the occupation of
WAITER
suitably qualified applicants can contact
13300023 or human.resources@binrajab.co

Sayed Kadhem aldurazi & sons B.S.c. close
has a vacancy for the occupation of
SHOVEL OPERATOR
suitably qualified applicants can contact
17624116 or sayedshubbar@skaldurazi.com

ZAWEYAT QAWS AL MATAR SHAWARMA BAHRAINI PARTNERSHIP COMPANY
has a vacancy for the occupation of
WORKER
suitably qualified applicants can contact
36255252 or NAVASNK2238@GMAIL.COM

ORYX ALUUMINIUN INDUSTRY W.L.L
has a vacancy for the occupation of
WORKER
suitably qualified applicants can contact
17466002 or wael@oryxindustry.com

CASH FOR CLOTHES TRADING
has a vacancy for the occupation of
DRIVER
suitably qualified applicants can contact
39050863 or WORLDDEVE@GMAIL.COM

STAR GROUP COMPANY W.L.L
has a vacancy for the occupation of
OFFICE BOY / FARRASH
suitably qualified applicants can contact
17300013 or ahmed@stargroupbh.com

Arabesque for Carpentery Co. W.L.L.
has a vacancy for the occupation of
CARPENTER
suitably qualified applicants can contact
17701006 or hr@actbh.com

ADVIS AQUA PARK MANAGEMENT W.L.L
has a vacancy for the occupation of
SALES OFFICER
suitably qualified applicants can contact
17587116 or ADMIN@ADVISAVIA.COM

ORYX ALUUMINIUN INDUSTRY W.L.L
has a vacancy for the occupation of
WORKER
suitably qualified applicants can contact
17466002 or wael@oryxindustry.com

MASTFA JUMA KADHIM ALKHUNAIZI W.L.L
has a vacancy for the occupation of
LABOURER
suitably qualified applicants can contact
17255163 or ALKHUNAIZI.BH@GMAIL.COM

Arabesque for Carpentery Co. W.L.L.
has a vacancy for the occupation of
CARPENTER
suitably qualified applicants can contact
17701006 or hr@actbh.com

Sayed Kadhem aldurazi & sons B.S.c. close
has a vacancy for the occupation of
SHOVEL OPERATOR
suitably qualified applicants can contact
17624116 or sayedshubbar@skaldurazi.com

La Costurera Fashion
has a vacancy for the occupation of
TAILOR
suitably qualified applicants can contact
32602040 or ALSAMMAK999@HOTMAIL.COM

FLORIDA GULF CONSTRUCTION
has a vacancy for the occupation of
WORKER
suitably qualified applicants can contact
77088226 or hr@jaradahfish.com

MINDTECK MIDDLE EAST LIMITED W.L.L
has a vacancy for the occupation of
PROJECTS COORDINATOR
suitably qualified applicants can contact
17534469 or ali.mahdi@mindteck.com

STAR GROUP COMPANY W.L.L
has a vacancy for the occupation of
OFFICE BOY / FARRASH
suitably qualified applicants can contact
17300013 or ahmed@stargroupbh.com

AL ABBAR GLASS & ALUMINIUM
has a vacancy for the occupation of
FOREMAN
suitably qualified applicants can contact
17580708 or bait.alawadhi@gmail.com

Sayed Kadhem aldurazi & sons B.S.c. close
has a vacancy for the occupation of
TECHNICIAN
suitably qualified applicants can contact
17624116 or sayedshubbar@skaldurazi.com

FLORIDA GULF CONSTRUCTION
has a vacancy for the occupation of
WORKER
suitably qualified applicants can contact
77088226 or hr@jaradahfish.com

Texas Chicken
has a vacancy for the occupation of
WAITER
suitably qualified applicants can contact
13300023 or human.resources@binrajab.co

ALEZZ PROPERTIES W.L.L
has a vacancy for the occupation of
GARDENER
suitably qualified applicants can contact
17784422 or GGM.JANAHI@GMAIL.COM

FLORIDA GULF CONSTRUCTION
has a vacancy for the occupation of
WORKER
suitably qualified applicants can contact
77088226 or hr@jaradahfish.com

SULTANA HOME CLEANING BAHRAINI PARTNERSHIP OWNED BY HAMEED ALWEDAEI AND HIS PARTNER
has a vacancy for the occupation of
CLEANER
suitably qualified applicants can contact
33900911 or SAYEDHAMEED2016@GMAIL.COM

LAHORE DARBAR RESTAURANT
has a vacancy for the occupation of
WORKER
suitably qualified applicants can contact
17535123 or SAYEDKHALIDGILLANI@GMAIL.COM

AL ABBAR GLASS & ALUMINIUM
has a vacancy for the occupation of
ALUMINIUM TECHNICIAN (GENERAL)
suitably qualified applicants can contact
17580708 or bait.alawadhi@gmail.com

NOTRE DAME CONTRACTING COMPANY W.L.L
has a vacancy for the occupation of
OFFICE ASSISTANT
suitably qualified applicants can contact
35618402 or ANTONYCSC@GMAIL.COM

TAMCON CONTRACTING CO W.L.L
has a vacancy for the occupation of
SCAFFOLDER
suitably qualified applicants can contact
36636624 or AALABBASI@TAMCON.BH

STAR GROUP COMPANY W.L.L
has a vacancy for the occupation of
CLEANER (GENERAL)
suitably qualified applicants can contact
17300013 or ahmed@stargroupbh.com

AL ABBAR GLASS & ALUMINIUM
has a vacancy for the occupation of
ALUMINIUM TECHNICIAN (GENERAL)
suitably qualified applicants can contact
17580708 or bait.alawadhi@gmail.com

A - KARIM ALJAHROMI CONTRACTING COMPANY WLL
has a vacancy for the occupation of
DRIVER/OPERATOR(EARTH DRILLING MACHINE)
suitably qualified applicants can contact
17831000 or AKJCONT@BATELCO.COM.BH

FLORIDA GULF CONSTRUCTION
has a vacancy for the occupation of
WORKER
suitably qualified applicants can contact
77088226 or hr@jaradahfish.com

RAPID GLOBAL CARGO W.L.L
has a vacancy for the occupation of
HEAVY DRIVER
suitably qualified applicants can contact
35103241 or RAPIDGLOBALCARGO@GMAIL.COM

ALMOAYYED CLEANING & MAINTENANCE W.L.L.
has a vacancy for the occupation of
CLEANER
suitably qualified applicants can contact
17400407 or ameer@almoayyedcg.com

Secure Me W.L.L
has a vacancy for the occupation of
SECURITY GUARD
suitably qualified applicants can contact
17749697 or secure.me@live.com

Sayed Kadhem aldurazi & sons B.S.c. close
has a vacancy for the occupation of
LABOURER
suitably qualified applicants can contact
17624116 or sayedshubbar@skaldurazi.com

PRIME NOVELTY LOGISTICS CO W.L.L
has a vacancy for the occupation of
LABOURER
suitably qualified applicants can contact
39251604 or ABDUL.MAJEED@NOVELTYLOGISTICS.COM

PALM COAST CONTRACTING
has a vacancy for the occupation of
LABOURER
suitably qualified applicants can contact
33445560 or aamirbh@gmail.com

NAAEL CONTRACTING CO. W.L.L
has a vacancy for the occupation of
PLUMBER
suitably qualified applicants can contact
17276564 or fadhel.ahmed@gmail.com

Sayed Kadhem aldurazi & sons B.S.c. close
has a vacancy for the occupation of
LABOURER
suitably qualified applicants can contact
17624116 or sayedshubbar@skaldurazi.com

NEW DIMENSION CONTRACTING CO. W.L.L
has a vacancy for the occupation of
WORKER
suitably qualified applicants can contact
77999360 or FISHERMANSENSE@GMAIL.COM

Secure Me W.L.L
has a vacancy for the occupation of
SECURITY GUARD
suitably qualified applicants can contact
17749697 or secure.me@live.com

PRIME NOVELTY LOGISTICS CO W.L.L
has a vacancy for the occupation of
LABOURER
suitably qualified applicants can contact
39251604 or ABDUL.MAJEED@NOVELTYLOGISTICS.COM

SLIDE AUTO SERVICES
has a vacancy for the occupation of
MECHANIC
suitably qualified applicants can contact
33326989 or tublani82@live.com

ALMOAYYED CLEANING & MAINTENANCE W.L.L.
has a vacancy for the occupation of
CLEANER
suitably qualified applicants can contact
17400407 or ameer@almoayyedcg.com

ALLIED MIDDLE EAST W.L.L
has a vacancy for the occupation of
SCAFFOLDER
suitably qualified applicants can contact
17534926 or METEIB_ALHAMMAM@YAHOO.COM

Shomeli Furniture
has a vacancy for the occupation of
ACCOUNTANT
suitably qualified applicants can contact
39699663 or SHOMELI@BATELCO.COM.BH

PRIME NOVELTY LOGISTICS CO W.L.L
has a vacancy for the occupation of
LABOURER
suitably qualified applicants can contact
39251604 or ABDUL.MAJEED@NOVELTYLOGISTICS.COM

NAAEL CONTRACTING CO. W.L.L
has a vacancy for the occupation of
MASON
suitably qualified applicants can contact
17276564 or fadhel.ahmed@gmail.com

ALMOAYYED CLEANING & MAINTENANCE W.L.L.
has a vacancy for the occupation of
CLEANER
suitably qualified applicants can contact
17400407 or ameer@almoayyedcg.com

Almoayyed Fire and Safety Co. W.L.L.
has a vacancy for the occupation of
SUPERVISOR
suitably qualified applicants can contact
17700777 or ALIHASSAN@ALMOAYYEDINTL.COM.BH

Yaseen Ahmad for Repair of electrical and optical equipment S.P.
has a vacancy for the occupation of
WORKER
suitably qualified applicants can contact
36549635 or YASEENNISAR106@GMAIL.COM

PANORAMA CONTRACTING & ENGINEERING SERVI
has a vacancy for the occupation of
WELDER
suitably qualified applicants can contact
17729935 or AHMED@PANORAMABH.COM

Secure Me W.L.L
has a vacancy for the occupation of
SECURITY GUARD
suitably qualified applicants can contact
17749697 or secure.me@live.com

Noor Sports Academy Bahrain
has a vacancy for the occupation of
SALESMAN
suitably qualified applicants can contact
66364111

NAAEL CONTRACTING CO. W.L.L
has a vacancy for the occupation of
LABOURER
suitably qualified applicants can contact
17276564 or fadhel.ahmed@gmail.com

SHUTDOWN MAINTENANCE SERVICES W.L.L.
has a vacancy for the occupation of
WORKER
suitably qualified applicants can contact
17742961 or SMSWLL@BATELCO.COM.BH

KINGDOM ASPHALT COMPANY W L L
has a vacancy for the occupation of
WORKER
suitably qualified applicants can contact
17466776 or TAHERA@KINGODM.BH

RAWAN SHOWAITER SWEETS CO.W.L.L
has a vacancy for the occupation of
SALESMAN
suitably qualified applicants can contact
17342252 or FALRAYES@HOTMAIL.COM

Westin Hotel Bahrain City Centre
has a vacancy for the occupation of
ROOM ATTENDANT
suitably qualified applicants can contact
32337777 or Ali.alqattan@maf.ae

NAAEL CONTRACTING CO. W.L.L
has a vacancy for the occupation of
LABOURER
suitably qualified applicants can contact
17276564 or fadhel.ahmed@gmail.com

ESMAELY LENZOHM ELECTRICAL CO. W.L.L
has a vacancy for the occupation of
SAFETY OFFICER
suitably qualified applicants can contact
17830909 or info@esmaelylenzohm.com

SHUTDOWN MAINTENANCE SERVICES W.L.L.
has a vacancy for the occupation of
MACHINE OPERATOR
suitably qualified applicants can contact
17742961 or SMSWLL@BATELCO.COM.BH

M K B CONSULTANCY CO. W.L.L
has a vacancy for the occupation of
WORKER
suitably qualified applicants can contact
17005554 or ABUAZLAN@YAHOO.COM

ESMAELY LENZOHM ELECTRICAL CO. W.L.L
has a vacancy for the occupation of
WORKER
suitably qualified applicants can contact
17830909 or info@esmaelylenzohm.com

Quality wire products w.l.l
has a vacancy for the occupation of
WIRE DRAWER (MACHINE)
suitably qualified applicants can contact
17456343 or ADMIN@QUALITYWIRE.COM.BH

PANORAMA CONTRACTING & ENGINEERING SERVI
has a vacancy for the occupation of
WELDER
suitably qualified applicants can contact
17729935 or AHMED@PANORAMABH.COM

NAAEL CONTRACTING CO. W.L.L
has a vacancy for the occupation of
PAINTER
suitably qualified applicants can contact
17276564 or fadhel.ahmed@gmail.com

ALMOAYYED CLEANING & MAINTENANCE W.L.L.
has a vacancy for the occupation of
CLEANER
suitably qualified applicants can contact
17400407 or ameer@almoayyedcg.com

F&Z ADVERTISING AND HEAD OFFICE MANAGEMENT W.L.L
has a vacancy for the occupation of
ACCOUNTANT
suitably qualified applicants can contact
36454949 or ZAINAB@DADEDO.COM

ALLIANCE PROJECTS W.L.L
has a vacancy for the occupation of
SURVEYOR (QUANTITY)
suitably qualified applicants can contact
17535727 or ACE10@BATELCO.COM.BH

Westin Hotel Bahrain City Centre
has a vacancy for the occupation of
ROOM ATTENDANT
suitably qualified applicants can contact
32337777 or Ali.alqattan@maf.ae

PIZZA HUT
has a vacancy for the occupation of
COOK(GENERAL)
suitably qualified applicants can contact
17262998 or SSALEH@AMERICANA.BH

M K B CONSULTANCY CO. W.L.L
has a vacancy for the occupation of
WORKER
suitably qualified applicants can contact
17005554 or ABUAZLAN@YAHOO.COM

SHUTDOWN MAINTENANCE SERVICES W.L.L.
has a vacancy for the occupation of
MECHANICAL FITTER
suitably qualified applicants can contact
17742961 or SMSWLL@BATELCO.COM.BH

Mahmood akbar alireza co w l l
has a vacancy for the occupation of
TECHNICIAN(MAINTENANCE)
suitably qualified applicants can contact
17458080 or info@maargcms.com

NAAEL CONTRACTING CO. W.L.L
has a vacancy for the occupation of
CARPENTER
suitably qualified applicants can contact
17276564 or fadhel.ahmed@gmail.com

PANORAMA CONTRACTING & ENGINEERING SERVI
has a vacancy for the occupation of
WELDER
suitably qualified applicants can contact
17729935 or AHMED@PANORAMABH.COM

DADABHAI CONSTRUCTION
has a vacancy for the occupation of
MASON
suitably qualified applicants can contact
17255209 or hrd@dadabhaiconstruction.com

PIZZA HUT
has a vacancy for the occupation of
COOK(GENERAL)
suitably qualified applicants can contact
17262998 or SSALEH@AMERICANA.BH

SHUTDOWN MAINTENANCE SERVICES W.L.L.
has a vacancy for the occupation of
SAFETY OFFICER
suitably qualified applicants can contact
17742961 or SMSWLL@BATELCO.COM.BH

HD cars polishing
has a vacancy for the occupation of
WORKER
suitably qualified applicants can contact
39451110 or ALIAL3AMER1977@GMAIL.COM

EAGLES GENERAL SERVICES
has a vacancy for the occupation of
WORKER
suitably qualified applicants can contact
35386088 or NEWEAGLES1957@GMAIL.COM

R.B. HILTON LIMITED
has a vacancy for the occupation of
WORKER
suitably qualified applicants can contact
17730640 or ALTRADMENA.MAILBAHRAIN@ALTRAD.COM

DOWN TOWN CONSTRUCTION COMPANY W.L.L.
has a vacancy for the occupation of
HEAVY DRIVER
suitably qualified applicants can contact
17404866 or DOWNTOWN@BATELCO.COM.BH

SHUTDOWN MAINTENANCE SERVICES W.L.L.
has a vacancy for the occupation of
WELDER
suitably qualified applicants can contact
17742961 or SMSWLL@BATELCO.COM.BH

Moroccan House Restaurant
has a vacancy for the occupation of
WORKER(JUICE & SANDWICHES)
suitably qualified applicants can contact
33503340 or MOR.BAHR@GMAIL.COM

NAAEL CONTRACTING CO. W.L.L
has a vacancy for the occupation of
PAINTER
suitably qualified applicants can contact
17276564 or fadhel.ahmed@gmail.com

PANORAMA CONTRACTING & ENGINEERING SERVI
has a vacancy for the occupation of
FOREMAN
suitably qualified applicants can contact
17729935 or AHMED@PANORAMABH.COM

ELITE FACILITY MANAGEMENT CO W.L.L
has a vacancy for the occupation of
CLEANER (GENERAL)
suitably qualified applicants can contact
17382228 or MUSTAFA@ELITEFMC.COM

FAREEQ BIN AQOOL RESTURANT
has a vacancy for the occupation of
COOK(ASSISTANT)
suitably qualified applicants can contact
17000342 or info@DIVIDENDGATECAPITAL.COM

SHUTDOWN MAINTENANCE SERVICES W.L.L.
has a vacancy for the occupation of
WORKER
suitably qualified applicants can contact
17742961 or SMSWLL@BATELCO.COM.BH

R.A.F Aluminium Factory
has a vacancy for the occupation of
WELDER
suitably qualified applicants can contact
17685667 or JORS_TRD@OUTLOOK.COM

ELITE FACILITY MANAGEMENT CO W.L.L
has a vacancy for the occupation of
CLEANER (GENERAL)
suitably qualified applicants can contact
17382228 or MUSTAFA@ELITEFMC.COM

TAMCON CONTRACTING CO W.L.L
has a vacancy for the occupation of
MASON
suitably qualified applicants can contact
36636624 or AALABBASI@TAMCON.BH

BATSCO CO. W.L.L
has a vacancy for the occupation of
SECURITY GUARD
suitably qualified applicants can contact
17822202 or info@batsco.net

PIZZA HUT
has a vacancy for the occupation of
COOK(GENERAL)
suitably qualified applicants can contact
17262998 or SSALEH@AMERICANA.BH

ELITE FACILITY MANAGEMENT CO W.L.L
has a vacancy for the occupation of
CLEANER (GENERAL)
suitably qualified applicants can contact
17382228 or MUSTAFA@ELITEFMC.COM

KINGDOM ASPHALT COMPANY W L L
has a vacancy for the occupation of
WORKER
suitably qualified applicants can contact
17466776 or TAHERA@KINGODM.BH

CYPRUS CYBARCO TABET JV W.L.L
has a vacancy for the occupation of
MASON
suitably qualified applicants can contact
17224545 or cct@cct-bh.com

HABIB ABBAS ABDULLA SALMAN"ADWAA ALFAUR"8780
has a vacancy for the occupation of
FISHERMEN, HUNTERS & RELATED WORKERS
suitably qualified applicants can contact
37100400 or Alibh355@gmail.com

BATSCO CO. W.L.L
has a vacancy for the occupation of
SECURITY GUARD
suitably qualified applicants can contact
17822202 or info@batsco.net

GUARDUS SECURITY CO. W.L.L
has a vacancy for the occupation of
SECURITY GUARD
suitably qualified applicants can contact
17400407 or HALA@ALMOAYYEDCG.COM

CINQO FLOORING AND COATING TECHNOLOGIES W.L.L
has a vacancy for the occupation of
WORKER
suitably qualified applicants can contact
17100190 or UZAIR@CINQO-ME.COM

MACDONALD
has a vacancy for the occupation of
FOOD SERVICE WORKER
suitably qualified applicants can contact
17220022 or amal.almousawi@fakhro.com

BOKHOWA CONTRACTING & TRADING GROUP W.L.L
has a vacancy for the occupation of
CARPENTER
suitably qualified applicants can contact
17255980 or ADEEBALI@BOKHOWAGROUP.COM

BOKHOWA CONTRACTING & TRADING GROUP W.L.L
has a vacancy for the occupation of
CARPENTER
suitably qualified applicants can contact
17255980 or ADEEBALI@BOKHOWAGROUP.COM

Atyab restaurant
has a vacancy for the occupation of
DRIVER(MOTOR-CYCLE)
suitably qualified applicants can contact
17295879 or HASAN@ARABASIAN.COM

ALADLE CONSTRUCTIONS
has a vacancy for the occupation of
CARPENTER
suitably qualified applicants can contact
39988208 or EDRISIGROUP@HOTMAIL.COM

ALDOOR EXCAVATION & BUILDING CONTRACTING CO. W.L.L
has a vacancy for the occupation of
TRENCH-DIGGING MACHINE OPERATOR
suitably qualified applicants can contact
17877246 or ABOMOHMAD71@HOTMAIL.COM

M I CONTRACTING
has a vacancy for the occupation of
LABOURER
suitably qualified applicants can contact
17009161 or M.I.75@HOTMAIL.COM

Almoayed ICT
has a vacancy for the occupation of
SALES MANAGER
suitably qualified applicants can contact
17828828 or AMMAR@ALMOAYEDICT.COM

BOKHOWA CONTRACTING & TRADING GROUP W.L.L
has a vacancy for the occupation of
CARPENTER
suitably qualified applicants can contact
17255980 or ADEEBALI@BOKHOWAGROUP.COM

Atyab restaurant
has a vacancy for the occupation of
DRIVER(MOTOR-CYCLE)
suitably qualified applicants can contact
17295879 or HASAN@ARABASIAN.COM

Aqua Global Logistics W.L.L
has a vacancy for the occupation of
CUSTOMER SERVICES AGENT
suitably qualified applicants can contact
17465418 or barani@aquagloballogistics.com

The Convoy Contracting Co. W.L.L.
has a vacancy for the occupation of
SALES MANAGER
suitably qualified applicants can contact
77367717 or CONVOYCONTRACTING@GMAIL.COM

ALHAMAD CONSTRUCTION & DEVLOPMENT CO. W.L.L.
has a vacancy for the occupation of
PLUMBER
suitably qualified applicants can contact
17226618 or ACKR007@GMAIL.COM

R.B. HILTON LIMITED
has a vacancy for the occupation of
MASON
suitably qualified applicants can contact
17730640 or ALTRADMENA.MAILBAHRAIN@ALTRAD.COM

Ahmadi Industries B.S.C Closed
has a vacancy for the occupation of
SALESMAN
suitably qualified applicants can contact
17271333 or hr@ahmadipepsi.com

TAQI MOHAMMED ALBAHARNA TRADING .EST
has a vacancy for the occupation of
BUSINESS DEVELOPMENT MANAGER
suitably qualified applicants can contact
17814666 or hr-BH@continental-grp.com

R.B. HILTON LIMITED
has a vacancy for the occupation of
MASON
suitably qualified applicants can contact
17730640 or ALTRADMENA.MAILBAHRAIN@ALTRAD.COM

MACDONALDS
has a vacancy for the occupation of
FOOD SERVICE WORKER
suitably qualified applicants can contact
17220000 or HR@FAKHRO.COM

ALABRAAJ RESTAURANT W.L.L
has a vacancy for the occupation of
BREAD BAKER
suitably qualified applicants can contact
38700027 or SALWA@AL-ABRAAJ.COM

NASSER SAEED AL-HAJRI CORPORATION W.L.L
has a vacancy for the occupation of
WELDER
suitably qualified applicants can contact
17312220 or AHCGLOBLE@BATELCO.COM.BH

ELITE FACILITY MANAGEMENT CO W.L.L
has a vacancy for the occupation of
CLEANER (GENERAL)
suitably qualified applicants can contact
17382228 or MUSTAFA@ELITEFMC.COM

ALABRAAJ RESTAURANT W.L.L
has a vacancy for the occupation of
CLEANER
suitably qualified applicants can contact
38700027 or SALWA@AL-ABRAAJ.COM

MACDONALDS
has a vacancy for the occupation of
FOOD SERVICE WORKER
suitably qualified applicants can contact
17220000 or HR@FAKHRO.COM

ALMAEDAH FOR BUKHARI RICE W.L.L
has a vacancy for the occupation of
COOK(ASSISTANT)
suitably qualified applicants can contact
35054747 or HAWAS919@GMAIL.COM

ALABRAAJ RESTAURANT W.L.L
has a vacancy for the occupation of
WAITER
suitably qualified applicants can contact
38700027 or SALWA@AL-ABRAAJ.COM

NASS COMMERCIAL
has a vacancy for the occupation of
TECHNICAL SERVICE ADVISER
suitably qualified applicants can contact
17725522 or yousif@aanass.net

ELITE FACILITY MANAGEMENT CO W.L.L
has a vacancy for the occupation of
CLEANER (GENERAL)
suitably qualified applicants can contact
17382228 or MUSTAFA@ELITEFMC.COM

OSSIAS HOUSING CONSTRUCTION OF BUILDINGS
has a vacancy for the occupation of
WORKER
suitably qualified applicants can contact
39155275 or HANDSOMEGUY10@HOTMAIL.COM

ALABRAAJ RESTAURANT W.L.L
has a vacancy for the occupation of
COOK(ASSISTANT)
suitably qualified applicants can contact
38700027 or SALWA@AL-ABRAAJ.COM

ALABRAAJ RESTAURANT W.L.L
has a vacancy for the occupation of
WAITER
suitably qualified applicants can contact
38700027 or SALWA@AL-ABRAAJ.COM

RAMZANA JEWELLERS
has a vacancy for the occupation of
SALESMAN
suitably qualified applicants can contact
39900786 or ISHTIAQTRAMBOO@HOTMAIL.COM

SECURI CORE W.L.L
has a vacancy for the occupation of
SECURITY GUARD
suitably qualified applicants can contact
17822228 or HRGUARDS@SECURICORE.BH

ALABRAAJ RESTAURANT W.L.L
has a vacancy for the occupation of
COOK(ASSISTANT)
suitably qualified applicants can contact
38700027 or SALWA@AL-ABRAAJ.COM

Anaqat Dubai Trading Co.W.L.L
has a vacancy for the occupation of
SALESMAN
suitably qualified applicants can contact
33344415 or ALITH2000002@GMAIL.COM

Westin Hotel Bahrain City Centre
has a vacancy for the occupation of
CLEANER
suitably qualified applicants can contact
32337777 or Ali.alqattan@maf.ae

AL MOJTABA GATE GARAGE
has a vacancy for the occupation of
WORKER
suitably qualified applicants can contact
39080571 or HOTLINE.AUTOPARTS@HOTMAIL.COM

ALABRAAJ RESTAURANT W.L.L
has a vacancy for the occupation of
WAITER
suitably qualified applicants can contact
38700027 or SALWA@AL-ABRAAJ.COM

KINGDOM ASPHALT COMPANY W L L
has a vacancy for the occupation of
SHOVEL OPERATOR
suitably qualified applicants can contact
17466776 or TAHERA@KINGODM.BH

SEVEN DAYS CONTRACTING CO. W.L.L
has a vacancy for the occupation of
WORKER
suitably qualified applicants can contact
39454342 or SDC.SPC@YAHOO.COM

ALABRAAJ RESTAURANT W.L.L
has a vacancy for the occupation of
WAITER
suitably qualified applicants can contact
38700027 or SALWA@AL-ABRAAJ.COM

KAMCO TRADING W.L.L
has a vacancy for the occupation of
WORKER
suitably qualified applicants can contact
35517903 or ABDULMAJEEDCK09@GMAIL.COM

SEA BIRD MECHANICAL AND MARINE CONTRACTING W.L.L
has a vacancy for the occupation of
MECHANICAL FITTER
suitably qualified applicants can contact
17273133 or SIAM7373@BATELCO.COM.BH

SARA HAMAD TOWER CONSTRUCTION
has a vacancy for the occupation of
WORKER
suitably qualified applicants can contact
37339551 or SARA_HAMAD23@HOTMAIL.COM

Bu kowarah palace keys
has a vacancy for the occupation of
WORKER
suitably qualified applicants can contact
37777728 or SHAWQI.ALMEER64@HOTMAIL.COM

DAR AL BINAA BUILDING CONSTRUCTION
has a vacancy for the occupation of
LABOURER
suitably qualified applicants can contact
17661296 or abigael@dar-albinaa.com

MUROOJ SPOT W L L
has a vacancy for the occupation of
WORKER
suitably qualified applicants can contact
35581314 or NOUSHADSKNAFS@GMAIL.COM

ALBASHEER SERVICE STATION
has a vacancy for the occupation of
MECHANIC
suitably qualified applicants can contact
39686668 or BOFAHADME@GMAIL.COM

LEVISH CARGO HANDLING CO. - BAHRAINI PARTNERSHIP COMPANY
has a vacancy for the occupation of
WORKER
suitably qualified applicants can contact
34569303 or LEVISH820@GMAIL.COM

ALMUSTADAMA GENERAL TRADING CO W.L.L
has a vacancy for the occupation of
GENERAL MANAGER
suitably qualified applicants can contact
37700995

ALI SABT CONTRACTING
has a vacancy for the occupation of
CARPENTER(CONSTRUCTION)
suitably qualified applicants can contact
66600771 or ALISABTCONTRACTING@GMAIL.COM

BUNER SERVICES W.L.L
has a vacancy for the occupation of
WORKER
suitably qualified applicants can contact
33878746 or NZ.MA.BH@GMAIL.COM

MOHAMED ALI ABDULLA EBRAHIM
has a vacancy for the occupation of
HEAVY DRIVER
suitably qualified applicants can contact
34128860 or MOHAMEDALIBH32@GMAIL.COM

JASSIM SANITARY WARE ESTABLISHMENT
has a vacancy for the occupation of
WORKER
suitably qualified applicants can contact
39859377 or jasim_murad@hotmail.com

WARF CONSTRUCTION EST.
has a vacancy for the occupation of
WELDER
suitably qualified applicants can contact
33355009 or warfce@gmail.com

PALESTINE FOR CURTAINS AND BLINDS PARTNERSHIP
has a vacancy for the occupation of
TAILOR
suitably qualified applicants can contact
17223275 or NATIQ11@YAHOO.COM

LASANI CONTRACTING W.L.L
has a vacancy for the occupation of
WORKER
suitably qualified applicants can contact
39816247 or lasanicontracting.bh@gmail.com

KINDOM OF FLOWERS NURSERY
has a vacancy for the occupation of
WORKER
suitably qualified applicants can contact
33755623 or ABRAHIM4321@gmail.com

SIYANA INDUSTRIAL SERVICES & SIAM SCAFFOLDS- SIMPLE COMMANDITE COMPANY
has a vacancy for the occupation of
SCAFFOLDER
suitably qualified applicants can contact
17552722 or SIAM7373@BATELCO.COM.BH

KHALIL EBRAHIM JUMA SABAH (138184)
has a vacancy for the occupation of
LABOURER
suitably qualified applicants can contact
37783904 or SABAHKHALIL42@GMAIL.COM

Vacancies Available

INTECO Management Company WLL
has a vacancy for the occupation of
SHIPS FIREMAN
suitably qualified applicants can contact
38082434 or INTECO@INTECO.SG

I CLEAN SERVICES W.L.L
has a vacancy for the occupation of
CLEANER
suitably qualified applicants can contact
17700211 or mellanie.hr@dreamgroup.bh

MC 6 CONSTRUCTION W.L.L
has a vacancy for the occupation of
PIPEFITTER
suitably qualified applicants can contact
17402050 or hrheadoffice@mcsix.me

RAMSIS ENGINEERING CO. W.L.L
has a vacancy for the occupation of
MECHANICAL HELPER
suitably qualified applicants can contact
17830801 or HR@RAMSIS.COM.BH

THE BAHRAIN PETROLEUM COMPANY B.S.C - CLOSED
has a vacancy for the occupation of
SYSTEM ANALYST
suitably qualified applicants can contact
17704040 or recruitment@bapco.net

TAMCON CONTRACTING CO W.L.L
has a vacancy for the occupation of
CARPENTER
suitably qualified applicants can contact
36636624 or AALABBASI@TAMCON.BH

ALMOAYYED CLEANING & MAINTENANCE W.L.L.
has a vacancy for the occupation of
CLEANER
suitably qualified applicants can contact
17400407 or ameer@almoayyedcg.com

DYNAMICS SOLUTIONS CO. W.L.L
has a vacancy for the occupation of
COMMUNICATION TECHNICIAN
suitably qualified applicants can contact
17295603 or KENNEDY@DYNAMICSSOLUTIONSGROUP.COM

BATSCO CO. W.L.L
has a vacancy for the occupation of
SECURITY GUARD
suitably qualified applicants can contact
17822202 or info@batsco.net

ALMOAYYED SECURITY
has a vacancy for the occupation of
SECURITY GUARD
suitably qualified applicants can contact
17400407 or ameer@almoayyedcg.com

PANORAMA CONTRACTING & ENGINEERING SERVI
has a vacancy for the occupation of
SCAFFOLDER
suitably qualified applicants can contact
17729935 or AHMED@PANORAMABH.COM

KOOHEJI CONTRACTORS W.L.L
has a vacancy for the occupation of
MASON ASST
suitably qualified applicants can contact
17786500 or careers@kcbahrain.com

BOKHOWA CONTRACTING & TRADING GROUP W.L.L
has a vacancy for the occupation of
WORKER
suitably qualified applicants can contact
17255980 or ADEEBALI@BOKHOWAGROUP.COM

ALMOAYYED CONTRACTING GROUP W.L.L.
has a vacancy for the occupation of
MASON
suitably qualified applicants can contact
17400407 or AMEER@ALMOAYYEDCG.COM

GOLDEN BUBBLES LAUNDRY
has a vacancy for the occupation of
PRESSER (HAND)
suitably qualified applicants can contact
33022299 or SAMEERALFAYEZ99@HOTMAIL.COM

PATTAYA SECURITY SERVICES
has a vacancy for the occupation of
WORKER
suitably qualified applicants can contact
17772132 or PATTAYA.BH@GMAIL.COM

RING AND TYRE FOR VEHICLE PARTS AND ACCESSORIES
has a vacancy for the occupation of
WORKER
suitably qualified applicants can contact
33182280 or A.AHMED6886@GMAIL.COM

YOUSIF AHMED SHARIF ALALAWI
has a vacancy for the occupation of
HEAVY DRIVER
suitably qualified applicants can contact
17280373 or khaibercargo@yahoo.com

SIYANA INDUSTRIAL SERVICES & SIAM SCAFFOLDS- SIMPLE COMMANDITE COMPANY
has a vacancy for the occupation of
SCAFFOLDER
suitably qualified applicants can contact
17552722 or SIAM7373@BATELCO.COM.BH

CAPITAL REEF CONSTRUCTION
has a vacancy for the occupation of
WORKER
suitably qualified applicants can contact
13109226 or CAPITALREEF.BH@GMAIL.COM

ABDULLATIF ELECTRIC WORKSHOP
has a vacancy for the occupation of
SALESMAN
suitably qualified applicants can contact
33378673 or HUSSAIN_ALATIF@YAHOO.COM

Bent Al Dhaen Beauty Saloon
has a vacancy for the occupation of
HAIRDRESSER
suitably qualified applicants can contact
36650686 or RASHIDALDHAEN@GMAIL.COM

BAB AL URMI UPHOLSTERY- Bahraini partnership company
has a vacancy for the occupation of
WORKER
suitably qualified applicants can contact
37783276 or UBAYDUL7878@GMAIL.COM

NAWAB WORKSHOP
has a vacancy for the occupation of
JEWELRY GOLDSMITH (GENERAL)
suitably qualified applicants can contact
17277064 or ALI.NAJEEB@GMAIL.COM

FATEMA ABDULRAHMAN AHMED ALDOSERI
has a vacancy for the occupation of
WORKER
suitably qualified applicants can contact
33697127 or n78nasser@hotmail.com

BUNER SERVICES W.L.L
has a vacancy for the occupation of
WORKER
suitably qualified applicants can contact
33878746 or NZ.MA.BH@GMAIL.COM

INJEE PASTRIES & PROSTED SHAWARMA
has a vacancy for the occupation of
LABOURER
suitably qualified applicants can contact
39621233 or MUNEERA_MOON@HOTMAIL.COM

MAHMOOD MERZA ABDULWAHAB ABDULRASOOL
has a vacancy for the occupation of
MASON
suitably qualified applicants can contact
38390207 or MAHMOOD_V_V@HOTMAIL.COM

Washing SPA Co. W.L.L.
has a vacancy for the occupation of
WORKER(LAUNDRY)
suitably qualified applicants can contact
38087117 or RJOSEPHMILTON@GMAIL.COM

KHABAZ BUNAIRI BAKER W.L.L
has a vacancy for the occupation of
WORKER
suitably qualified applicants can contact
36650780 or BBUNIREY@GMAIL.COM

MOHAMMAD SHAREEF NOOR MOHAMMAD MAWLA BAKHSH
has a vacancy for the occupation of
TAILOR
suitably qualified applicants can contact
17254392 or DELWAR54321@GMAIL.COM

WAHAT AL DIRAZ CONSTRCTION
has a vacancy for the occupation of
DRIVER(HEAVY VEHICLE)
suitably qualified applicants can contact
33363999 or QASSIM.890@GMAIL.COM

JADOON GARAGE
has a vacancy for the occupation of
WORKER
suitably qualified applicants can contact
17227705 or JADOONGARAGE@GMAIL.COM

MINHAS SHAWARMA AND GRILLS
has a vacancy for the occupation of
WORKER
suitably qualified applicants can contact
33186786 or AAMIR.SAYAB@HOTMAIL.COM

RANEEM PIZZA AND BROASTED
has a vacancy for the occupation of
MECHANIC
suitably qualified applicants can contact
39063609 or ALMOHSEN.83@HOTMAIL.COM

CAFETERIA FOUR MOON
has a vacancy for the occupation of
SANDWICHES MAKER
suitably qualified applicants can contact
36358282 or MASOMA123@GMAIL.COM

AMNA ABDULRAOOF ALNOOR
has a vacancy for the occupation of
HEAVY DRIVER
suitably qualified applicants can contact
33089058 or AAMNA377@YAHOO.COM

JOIAS ALDANA
has a vacancy for the occupation of
SALESMAN
suitably qualified applicants can contact
39608789 or BONITA.BUDAGHER@HOTMAIL.COM

MRT performance for repairing jet ski and motorcycle
has a vacancy for the occupation of
ELECTRICIAN
suitably qualified applicants can contact
38457555 or MAHMOODALMARKHI.90@GMAIL.COM

KHABAZ BUNAIRI BAKER W.L.L
has a vacancy for the occupation of
WORKER
suitably qualified applicants can contact
36650780 or BBUNIREY@GMAIL.COM

TEAM CONSTRUCTION
has a vacancy for the occupation of
WORKER
suitably qualified applicants can contact
39289289 or teamco98@gmail.com

ALDIRAZ BAKERY
has a vacancy for the occupation of
BAKER(GENERAL)
suitably qualified applicants can contact
33976637 or TARIQBAH52@GMAIL.COM

Metropolitan Builders Co.W.L.L.
has a vacancy for the occupation of
WORKER
suitably qualified applicants can contact
17717717 or md@mhcwll.com

SHAFQAT MOHAMMAD ISHAQ CONTRACTING
has a vacancy for the occupation of
WORKER
suitably qualified applicants can contact
33102396 or FAQEERHUSSAIN1982@GMAIL.COM

VILLAGE GATE RESTAURANT
has a vacancy for the occupation of
WORKER
suitably qualified applicants can contact
17441163 or mohd_aljaboori@hotmail.com

Najran garage for cars
has a vacancy for the occupation of
WORKER
suitably qualified applicants can contact
17591041 or HAMOOD_F200@HOTMAIL.COM

TEAM CONSTRUCTION
has a vacancy for the occupation of
WORKER
suitably qualified applicants can contact
39289289 or teamco98@gmail.com

YASER ABDULLA AHMAD CONSTRUCTION
has a vacancy for the occupation of
WORKER
suitably qualified applicants can contact
39464432 or YASERABDULLAAHMED@GMAIL.COM

ABBAD LIGHTS CO. W.L.L
has a vacancy for the occupation of
WORKER
suitably qualified applicants can contact
39833725 or ABBADBAHRAIN@GMAIL.COM

KARAK & CAETERIA VILLAGE QATE
has a vacancy for the occupation of
WORKER
suitably qualified applicants can contact
17441163 or MOHD.ALJABOORI1@GMAIL.COM

SSP Bahrain WLL
has a vacancy for the occupation of
WAITER
suitably qualified applicants can contact
66338803 or tomas@sspbahrain.com

TEAM CONSTRUCTION
has a vacancy for the occupation of
WORKER
suitably qualified applicants can contact
39289289 or teamco98@gmail.com

PRESTIGE AUTO SERVICES W.L.L
has a vacancy for the occupation of
WORKER
suitably qualified applicants can contact
17701871 or subashvenmony@gmail.com

Alqabas Auto Services
has a vacancy for the occupation of
WORKER
suitably qualified applicants can contact
17783718 or adooollalotman@gmail.com

ALPATA ALMAREHA PASTRIES
has a vacancy for the occupation of
WORKER
suitably qualified applicants can contact
17441163 or MOHD.ALJABOORI@GMAIL.COM

FORCE POINT SECURITY W.L.L
has a vacancy for the occupation of
SECURITY GUARD
suitably qualified applicants can contact
66767587 or Forceps17@gmail.com

Santana REAL ESTATE W.L.L
has a vacancy for the occupation of
SALES EXCUTIVE
suitably qualified applicants can contact
33006343 or SANTANANETWORKS@GMAIL.COM

FARSAN ALRIFFA TAILORING
has a vacancy for the occupation of
TAILOR
suitably qualified applicants can contact
35380515 or goldenlink.bh@gmail.com

JAWAD AHMED ALI MARZOOQ(AZHARY- 9918)
has a vacancy for the occupation of
FISHERMAN
suitably qualified applicants can contact
33306332 or J.MARZOOQ@HOTMAIL.COM

TEAM CONSTRUCTION
has a vacancy for the occupation of
WORKER
suitably qualified applicants can contact
39289289 or teamco98@gmail.com

DAWAA LAUNDRY
has a vacancy for the occupation of
WORKER
suitably qualified applicants can contact
33306622 or THANI6646ALDOSSRI@GMAIL.COM

JAMILA AKHTAR CONTRACTING
has a vacancy for the occupation of
WORKER
suitably qualified applicants can contact
17346157 or jac.servicesbh@gmail.com

AL MESHAL FOR MANPOWER
has a vacancy for the occupation of
CLERK
suitably qualified applicants can contact
66719977 or ALMESHALMANPOWER@GMAIL.COM

MAGABAH MECHANICAL SERVICES
has a vacancy for the occupation of
SALESMAN
suitably qualified applicants can contact
39446634 or MAGABAH@GMAIL.COM

ALHARAMEEN TAILORING
has a vacancy for the occupation of
TAILOR
suitably qualified applicants can contact
17294041 or RAED.MAHMOOD.AMEEN@GMAIL.COM

FAWAZ J. M. ALKOWARI / THARWAT NOORA-6279
has a vacancy for the occupation of
FISHERMAN
suitably qualified applicants can contact
33399331 or NAWAFALKUWARI@GMAIL.COM

ORIGIN AAA CO. W.L.L
has a vacancy for the occupation of
SENIOR PROGRAMMER
suitably qualified applicants can contact
17100032 or AAAZEZO@GMAIL.COM

Charcoal Gourmet Burger Snack W L L
has a vacancy for the occupation of
FOOD SERVICE WORKER
suitably qualified applicants can contact
17001720 or GOURMETBURGERBAH@GMAIL.COM

FUTURE LINE BROKERAGE CO. W.L.L.
has a vacancy for the occupation of
LABOURER
suitably qualified applicants can contact
36878500 or K_MIQBAL@YAHOO.COM

AL HARAM WELDING BLACKSMITH AND FABRICATION
has a vacancy for the occupation of
ALUMINIUM TECHNICIAN (GENERAL)
suitably qualified applicants can contact
33359159 or NAWAZALIRIND1981@GMAIL.COM

P T S CLEANING & MAINTENANCE SERVICES W.L.L
has a vacancy for the occupation of
WORKER
suitably qualified applicants can contact
17720009 or HASHEM.SHARAF@PRO-TOUCH-S.COM

M.B.C.E SPECIALIZED CONSTRUCTION OWNED BY AWAL COMMERCIAL SERVIC
has a vacancy for the occupation of
WORKER
suitably qualified applicants can contact
17230808 or NAEEM6683@GMAIL.COM

Jaser Construction
has a vacancy for the occupation of
WORKER
suitably qualified applicants can contact
33220455 or JASERCONT@GMAIL.COM

MAGIC SHINE CLEANING CO. W.L.L
has a vacancy for the occupation of
WORKER
suitably qualified applicants can contact
17345051 or MAGICSHINE775@YAHOO.COM

MAGIC SHINE CLEANING CO. W.L.L
has a vacancy for the occupation of
WORKER
suitably qualified applicants can contact
17345051 or MAGICSHINE775@YAHOO.COM

BATSCO CO. W.L.L
has a vacancy for the occupation of
SECURITY GUARD
suitably qualified applicants can contact
17822202 or info@batsco.net

MOHAMMED AHMADI CO W.L.L
has a vacancy for the occupation of
WORKER
suitably qualified applicants can contact
17268111 or HRD1@MACBH.COM

SECURI CORE W.L.L
has a vacancy for the occupation of
SECURITY GUARD
suitably qualified applicants can contact
17822228 or HRGUARDS@SECURICORE.BH

BLUE SWIMMING CRAB FACTORY FOR PRESERVING FISH
has a vacancy for the occupation of
WORKER
suitably qualified applicants can contact
39777647 or hr@jaradahfish.com

DOWN TOWN CONSTRUCTION COMPANY W.L.L.
has a vacancy for the occupation of
LABOURER
suitably qualified applicants can contact
17404866 or DOWNTOWN@BATELCO.COM.BH

R.B. HILTON LIMITED
has a vacancy for the occupation of
FITTER
suitably qualified applicants can contact
17730640 or ALTRADMENA.MAILBAHRAIN@ALTRAD.COM

R.B. HILTON LIMITED
has a vacancy for the occupation of
WORKER
suitably qualified applicants can contact
17730640 or ALTRADMENA.MAILBAHRAIN@ALTRAD.COM

R.B. HILTON LIMITED
has a vacancy for the occupation of
MASON
suitably qualified applicants can contact
17730640 or ALTRADMENA.MAILBAHRAIN@ALTRAD.COM

SAAD OUN KHALIFA MOHAMED OUN
has a vacancy for the occupation of
HEAVY DRIVER
suitably qualified applicants can contact
34128860 or SAADAUNBH@GMAIL.COM

SAAD OUN KHALIFA MOHAMED OUN
has a vacancy for the occupation of
WORKER
suitably qualified applicants can contact
34128860 or SAADAUNBH@GMAIL.COM

Belle et zen Beauty Center
has a vacancy for the occupation of
BEAUTICIAN
suitably qualified applicants can contact
17506098 or MSHAKH98@GMAIL.COM

ALMATTAR INTERIOR EXECUTION
has a vacancy for the occupation of
CARPENTER
suitably qualified applicants can contact
17600045 or ALMATTARMETALWORK@GMAIL.COM

PARAVATH GROUP FOR MOBILES & ELECTRONIC GAMES
has a vacancy for the occupation of
SALESMAN
suitably qualified applicants can contact
36007172 or JABEREBRAHIM65@GMAIL.COM

GULF & EAST WORLD W.L.L.
has a vacancy for the occupation of
SALESMAN
suitably qualified applicants can contact
77113349 or GULF.EAST.WORLD@GMAIL.COM

METRO LINE MOBILE
has a vacancy for the occupation of
SALESMAN
suitably qualified applicants can contact
17233717 or Hyaga2006@gmail.com

JASIM MIAH PUBLICITY AND ADVERTISING W.L.L
has a vacancy for the occupation of
WORKER
suitably qualified applicants can contact
36627494 or JASIMMIAH830263@GMAIL.COM

UM WAQAS CONSTRUCTION
has a vacancy for the occupation of
WORKER
suitably qualified applicants can contact
34567437 or WAQASNAWAB@LIVE.COM

THE FIRST TECHNOLOGY HOME W.L.L
has a vacancy for the occupation of
TECHNICIAN
suitably qualified applicants can contact
66905668 or TARIQ400@HOTMAIL.COM

Alaliaa Plastic Factory W.L.L
has a vacancy for the occupation of
WORKER
suitably qualified applicants can contact
17251216 or GHAREEB9@GMAIL.COM

NANO CONTRACTING W.L.L
has a vacancy for the occupation of
WORKER
suitably qualified applicants can contact
17227206 or GEEPASBAHRAIN@GMAIL.COM

APACHE MAINTENANCE
has a vacancy for the occupation of
WORKER
suitably qualified applicants can contact
37126333 or NABEEL0203@HOTMAIL.COM

EURO MOTORS GARAGE
has a vacancy for the occupation of
ASSISTANT MANAGER
suitably qualified applicants can contact
17531177 or hrghareeb@gmail.com

MARBLE RESTORATION CO. W.L.L
has a vacancy for the occupation of
WORKER
suitably qualified applicants can contact
17727676 or aqeel@basma.com.bh

HAPPY PAWS PET STORE
has a vacancy for the occupation of
WORKER
suitably qualified applicants can contact
39499299 or ABDULLAQMALIK@HOTMAIL.COM

CIEANNA FASHION HOUSE
has a vacancy for the occupation of
TAILOR
suitably qualified applicants can contact
32266399 or ASHIKKA@CIEANNAONLINE.COM

ARAB SHIPBUILDING & REPAIR YARD CO.)ASRY
has a vacancy for the occupation of
SANDBLASTER
suitably qualified applicants can contact
17674319 or duaijmalkhalifa@ASRY.NET

ALHAMAD CONSTRUCTION & DEVLOPMENT CO. W.L.L.
has a vacancy for the occupation of
PLUMBER
suitably qualified applicants can contact
17226618 or ACKR007@GMAIL.COM

EBTESAM EBRAHIM AL SOWAIDI BEAUTY CENTER
has a vacancy for the occupation of
BEAUTICIAN
suitably qualified applicants can contact
39466041 or AHMED.ALMUQLA@GMAIL.COM

ALDOY CONTRACTINGS & EXCAVATIONS
has a vacancy for the occupation of
HEAVY DRIVER
suitably qualified applicants can contact
33990991 or MDASALDOY@GMAIL.COM

Ketone Cafe
has a vacancy for the occupation of
CHEF
suitably qualified applicants can contact
36499565 or KETOCAFE.BH@GMAIL.COM

MARBLE RESTORATION CO. W.L.L
has a vacancy for the occupation of
WORKER
suitably qualified applicants can contact
17727676 or aqeel@basma.com.bh

NASS CONTRACTING COMPANY (W.L.L)
has a vacancy for the occupation of
LABOURER
suitably qualified applicants can contact
17727925 or yousif@aanass.net

NASSER SAEED AL-HAJRI CORPORATION W.L.L
has a vacancy for the occupation of
RIGGER
suitably qualified applicants can contact
17312220 or AHCGLOBLE@BATELCO.COM.BH

AL RAED HEAT, AIR-CONDITIONING AND REFRIGERATION INSTAIIATION MA
has a vacancy for the occupation of
WORKER
suitably qualified applicants can contact
17273553 or ALSARRAJAC@GMAIL.COM

CITY LIFTS TRADING AND ENGINEERING COMPANY W.L.L
has a vacancy for the occupation of
WORKER
suitably qualified applicants can contact
17722211 or hr@suhainvestments.com

IRON SCRAP METAL
has a vacancy for the occupation of
SALESMAN
suitably qualified applicants can contact
33345415 or A123AFTAB@HOTMAIL.COM

SPEED GATE TO SELL CLOTHES AND SHOES
has a vacancy for the occupation of
WORKER
suitably qualified applicants can contact
32029999 or ALI5ALHULW@GMAIL.COM

444CONSTRUCTION
has a vacancy for the occupation of
WORKER
suitably qualified applicants can contact
33247176 or ADBULAZIZ593@GMAIL.COM

MC 6 CONSTRUCTION W.L.L
has a vacancy for the occupation of
EMPLOYEE(OCCUPATIONAL SAFETY)
suitably qualified applicants can contact
17402050 or hrheadoffice@mcsix.me

ANSAR GALLERY W.L.L
has a vacancy for the occupation of
LABOURER
suitably qualified applicants can contact
17140001 or pr@ag-bh.com

FIRE MASTER SAFETY AND SECURITY W.L.L.
has a vacancy for the occupation of
ENGINEER(MECHANICAL)
suitably qualified applicants can contact
39873308 or alikoya.pk@gmail.com

AL ADHAM GATE GENTS SALON .
has a vacancy for the occupation of
BARBER
suitably qualified applicants can contact
33976637 or ZAHRAG346@GMAIL.COM

MC 6 CONSTRUCTION W.L.L
has a vacancy for the occupation of
EMPLOYEE(OCCUPATIONAL SAFETY)
suitably qualified applicants can contact
17402050 or hrheadoffice@mcsix.me

SAMA SAFETY AND SECURITY
has a vacancy for the occupation of
TECHNICIAN(MAINTENANCE)
suitably qualified applicants can contact
17684492 or SAMA@SAMASAFETY.NET

ABDULAZIZ HAMAD ALSALEH WLL
has a vacancy for the occupation of
WORKER(SALES)
suitably qualified applicants can contact
17256552 or BHALSALEH@HOTMAIL.COM

CAPTIN CONSTRUCTION
has a vacancy for the occupation of
WORKER(CONSTRUCTION).GENERAL
suitably qualified applicants can contact
17292565 or HAKIM@ALAMALTRAVEL.COM

SEVEN HILLS SERVICES W.L.L
has a vacancy for the occupation of
WORKER
suitably qualified applicants can contact
39697979 or HASSAN800@GMAIL.COM

ALHADI CARGO AND COURIER W.L.L
has a vacancy for the occupation of
WORKER
suitably qualified applicants can contact
35490165 or alhadicargo.courier@gmail.com

SEVEN HILLS SERVICES W.L.L
has a vacancy for the occupation of
WORKER
suitably qualified applicants can contact
39697979 or HASSAN800@GMAIL.COM

ESMAELY LENZOHM ELECTRICAL CO. W.L.L
has a vacancy for the occupation of
OFFICE WORKER HELPER
suitably qualified applicants can contact
17830909 or info@esmaelylenzohm.com

MIAN TAILORING
has a vacancy for the occupation of
TAILOR
suitably qualified applicants can contact
33976637 or TARIQBAH52@GMAIL.COM

PAINT WITH COLOR
has a vacancy for the occupation of
WORKER
suitably qualified applicants can contact
39936654 or PAINTWITHCOLOR@YAHOO.COM

ASMA CITY CONSTRUCTION
has a vacancy for the occupation of
WORKER
suitably qualified applicants can contact
17211995 or contactasmacity@gmail.com

Qahwa sada cafe
has a vacancy for the occupation of
PREPARER(COFFEE)
suitably qualified applicants can contact
36786660 or BUJASSIM8294@HOTMAIL.COM

SAROONA TAILORING& UPHOLSTERY W.L.L
has a vacancy for the occupation of
SALESMAN
suitably qualified applicants can contact
17673683 or CR.RONALDO7@HOTMAIL.COM

Saleh Abdulla Kameshki & Sons B.S.C (c)
has a vacancy for the occupation of
CARPENTER
suitably qualified applicants can contact
17250627 or admin01@kameshki.com

Almoasher CAFETERIA
has a vacancy for the occupation of
WORKER
suitably qualified applicants can contact
33448868 or MHMD_ALARADI@LIVE.COM

MAHMOOD AKBAR ALIREZA CONTRACTING CO W L L
has a vacancy for the occupation of
CARPENTER
suitably qualified applicants can contact
17458080 or INFO@MAARGCMS.COM

DIGGING & CONSTRACTION SPECIALST
has a vacancy for the occupation of
LABOURER
suitably qualified applicants can contact
17001640 or INFO@SSS.BH

STAR MANPOWER SUPPLY
has a vacancy for the occupation of
DRIVER
suitably qualified applicants can contact
17000585 or HAKIM@BCCI.BH

ANWAR ALKAMIS CONSTRUCTION
has a vacancy for the occupation of
PAINTER
suitably qualified applicants can contact
39290293 or HUSSAINKHAMIS86@GMAIL.COM

Grand Swiss -Bel Hotel W.L.L
has a vacancy for the occupation of
WAITER
suitably qualified applicants can contact
33337783 or ALMUTAWA848@GMAIL.COM

ANWAR ALKAMIS CONSTRUCTION
has a vacancy for the occupation of
PAINTER
suitably qualified applicants can contact
39290293 or HUSSAINKHAMIS86@GMAIL.COM

JOZ CONSTRUCTION
has a vacancy for the occupation of
WORKER
suitably qualified applicants can contact
39602650 or JOZGROUP@BATELCO.COM.BH

ALTAWKUL BUILDING CONTRACTING EST.
has a vacancy for the occupation of
WORKER
suitably qualified applicants can contact
39192111 or YASSER260112@GMAIL.COM

DAR ALOFOGH FOR ADVERTISING
has a vacancy for the occupation of
WORKER
suitably qualified applicants can contact
39664919 or JAFAR2021A@OUTLOOK.COM

JAMEELA HATIM ABBAS HATIM ESTABLISHMENT
has a vacancy for the occupation of
WORKER
suitably qualified applicants can contact
17344152 or ali_al-mulla@hotmail.com

SALTOUS CONSTRUCTION
has a vacancy for the occupation of
MASON
suitably qualified applicants can contact
36466440 or AMINATHANI@HOTMAIL.COM

TACO CONTRACTING
has a vacancy for the occupation of
LABOURER
suitably qualified applicants can contact
33662622 or MALNOOH1973@GMAIL.COM

AL HARAMAIN ELECTRICAL EQUIPMENTS
has a vacancy for the occupation of
WORKER
suitably qualified applicants can contact
17402440 or ALHARAMAINELECTRICAL@GMAIL.COM

P T S CLEANING & MAINTENANCE SERVICES W.L.L
has a vacancy for the occupation of
WORKER
suitably qualified applicants can contact
17720009 or HASHEM.SHARAF@PRO-TOUCH-S.COM

Saleh Abdulla Kameshki & Sons B.S.C (c)
has a vacancy for the occupation of
MASON(GENERAL)
suitably qualified applicants can contact
17250627 or admin01@kameshki.com

BAHRAIN SERVICES & MAINTENANCE COMPANY B.S.C. (CLOSED)
has a vacancy for the occupation of
WORKER
suitably qualified applicants can contact
17727676 or BASMAHO@BATELCO.COM.BH

SOUTH GATE CONSTRUCTION AND CLEANING
has a vacancy for the occupation of
WORKER
suitably qualified applicants can contact
77061717 or YKHALFAN@GMAIL.COM

PAN ARAB MARKETING & AGENT COMPANY W.L.L
has a vacancy for the occupation of
WORKER
suitably qualified applicants can contact
17514166 or info@panarabco.net

GLOBAL POWER SYSTEMS W.L.L
has a vacancy for the occupation of
WORKER
suitably qualified applicants can contact
17769104 or GLOBALPS@BATELCO.COM.BH

TAMCON CONTRACTING CO W.L.L
has a vacancy for the occupation of
CARPENTER
suitably qualified applicants can contact
36636624 or AALABBASI@TAMCON.BH

WORK WISE FOR ADVERTISING W.L.L
has a vacancy for the occupation of
CONSULTANT
suitably qualified applicants can contact
34451065 or WALIDELBAZ2010@GMAIL.COM

DADABHAI CONSTRUCTION
has a vacancy for the occupation of
ELECTRICIAN
suitably qualified applicants can contact
17255209 or hrd@dadabhaiconstruction.com

NOTEBOOK RESTAURANT
has a vacancy for the occupation of
WORKER
suitably qualified applicants can contact
66614441 or SAMARKANDPALACE@GMAIL.COM

BOX MAKER W.L.L
has a vacancy for the occupation of
MACHINE OPERATOR
suitably qualified applicants can contact
17231660 or layla@haridasp.com

SALOON 90 MEN HAIRDRESSING
has a vacancy for the occupation of
BARBER
suitably qualified applicants can contact
38307115 or haithamelsheshini@gmail.com

EDHAIM CLEANING SERVICES
has a vacancy for the occupation of
WORKER
suitably qualified applicants can contact
33376370 or JAFFER88A@GMAIL.COM

ALASKARIAN CONSTRUCTION
has a vacancy for the occupation of
WORKER
suitably qualified applicants can contact
39834432 or AKHONNA@GMAIL.COM

VIBRANT SERVICES W.L.L
has a vacancy for the occupation of
WORKER
suitably qualified applicants can contact
17615858 or JALALEBRAHIM@GMAIL.COM

HASSAN ABDULLA GLASS & MIRRORS
has a vacancy for the occupation of
WORKER(GLASS CUTTING)
suitably qualified applicants can contact
17341758 or AHGLASSM@BATELCO.COM.BH

AL QUDUS AUTO SPARE PARTS
has a vacancy for the occupation of
SALESMAN
suitably qualified applicants can contact
17874785 or BOMBOJ@HOTMAIL.COM

VIBRANT SERVICES W.L.L
has a vacancy for the occupation of
GARDENER
suitably qualified applicants can contact
17615858 or JALALEBRAHIM@GMAIL.COM

ELITE GRANDE HOTEL
has a vacancy for the occupation of
COOK(GENERAL)
suitably qualified applicants can contact
17313372 or NAMDAR@ELITEG0ROUPHOTELS..COM

SAUDIA ELECTRICAL SERVICES CO. W.L.L
has a vacancy for the occupation of
OFFICE ADMINISTRATOR
suitably qualified applicants can contact
17246268 or MOHAMMEDALITARIQ@GMAIL.COM

CERAMICA DELMON CO. W.L.L
has a vacancy for the occupation of
LABOURER
suitably qualified applicants can contact
17608216 or md.delmon@gmail.com

ATLAS ALUMINUM W.L.L
has a vacancy for the occupation of
LABOURER
suitably qualified applicants can contact
34130996 or sayed.atlasaluminum@gmail.com

ELITE GRANDE HOTEL
has a vacancy for the occupation of
SECURITY MAN
suitably qualified applicants can contact
17313372 or NAMDAR@ELITEG0ROUPHOTELS..COM

Noor Gate Foodstuff Co. W.L.L
has a vacancy for the occupation of
HEAVY DRIVER
suitably qualified applicants can contact
17257843 or SAIMABUTTBAHRAIN@GMAIL.COM

PASCAL LINE CONSTRUCTION
has a vacancy for the occupation of
WORKER
suitably qualified applicants can contact
33458931 or SARHANLINE@GMAIL.COM

ELITE GRANDE HOTEL
has a vacancy for the occupation of
LIFEGUARD
suitably qualified applicants can contact
17313372 or NAMDAR@ELITEG0ROUPHOTELS..COM

FAYEZ CLEARING CARGO TRANSPORT & SERVICES EST
has a vacancy for the occupation of
WORKER
suitably qualified applicants can contact
17720333 or falameen@fccstransport.com

GOLDEN BELT SERVICES
has a vacancy for the occupation of
WORKER
suitably qualified applicants can contact
39932361 or FAS.HAFEEZ.AH@GMAIL.COM

SHUMOOKH ALEZZ ABAYAT
has a vacancy for the occupation of
TAILOR
suitably qualified applicants can contact
33331008 or SHUMOOKHALEZ@GMAIL.COM

AZLANO BUSINESS SOLUTIONS W.L.L
has a vacancy for the occupation of
DRIVER(MOTOR-CYCLE)
suitably qualified applicants can contact
37177882 or shakir.azlano@gmail.com

SMILE HOME SERVICES W.L.L.
has a vacancy for the occupation of
CLEANER
suitably qualified applicants can contact
33463888 or MANAGEMENT@SMILEHOMEBH.COM

SMILE HOME SERVICES W.L.L.
has a vacancy for the occupation of
CLEANER
suitably qualified applicants can contact
33463888 or MANAGEMENT@SMILEHOMEBH.COM

Albadiyah Bakery
has a vacancy for the occupation of
BAKER(GENERAL)
suitably qualified applicants can contact
39876057 or ALI.ALARADI66@GMAIL.COM

SMILE HOME SERVICES W.L.L.
has a vacancy for the occupation of
CLEANER
suitably qualified applicants can contact
33463888 or MANAGEMENT@SMILEHOMEBH.COM

DOHAT ARAD MARKET
has a vacancy for the occupation of
SALESMAN
suitably qualified applicants can contact
39111798 or KHALIFAYASEEN2016@GMAIL.COM

SMILE HOME SERVICES W.L.L.
has a vacancy for the occupation of
CLEANER
suitably qualified applicants can contact
33463888 or MANAGEMENT@SMILEHOMEBH.COM

الأردن: مقتل ضابط وإصابة 3 جنود على حدود سوريا

عمان - بترا

قتل ضابط وأصيب 3 جنود في الجيش الأردني، أمس الأحد، من جراء إطلاق النار عليهم على الحدود مع سوريا، وفق ما أوردت وكالة الأنباء الأردنية الرسمية "بترا".

وأورد حساب وكالة "بترا" على "تويتر" نبأ عاجلا جاء فيه "القوات المسلحة: استشهاد ضابط وإصابة 3 أفراد في إطلاق نار على الحدود الشرقية". والمقصود بالحدود الشمالية الشرقية هي الحدود مع سوريا. وقال الجيش إن الإصابات في صفوفه وقعت أثناء اشتباك مع مهربين على الحدود.

تحرير رهائن داخل كنيس في تكساس ومقتل المهاجم

كوليفيل - وكالات

حرر فجر الأحد أربعة أشخاص كانوا محتجزين في كنيس في مدينة كوليفيل في ولاية تكساس الأميركيّة، وخرجوا جميعهم سالمين، في حين قُتل منفّذ العمليّة الذي كان يُطالب بإطلاق سراح باكستانيّة مدانة بتهمة الإرهاب، خلال اقتحام الشرطة للمكان.

وأعلن قائد شرطة كوليفيل مايكل ميلر أنّ الرجل الذي احتجز الرهائن في الكنيس قد "مات". وقال في مؤتمر صحافي إنّ "فريق تحرير الرهائن اقتحم الكنيس" و"المشتبه به مات".

وكان حاكم تكساس غريغ أبوت أعلن في وقت سابق أنّ "الصلوات استُجيبَت"، مضيفًا "جميع الرهائن خرجوا أحياء وسالمين".

وقال صحافيّون كانوا موجودين في مكان الواقعة إنّهم سمعوا دوي انفجار قوي وأعيرة نارية في الكنيس قبيل تصريح أبوت.

وقبل ساعات، وبينما كانت تُجرى مفاوضات شاقة بين الشرطة ومنفّذ العمليّة، أُطلِق سراح أوّل رهينة.

وكانت قناة "إيه بي سي نيوز" نقلت عن مصدر في موقع احتجاز الرهائن قوله إن المشتبه به مسلّح ويحتجز ما لا يقلّ عن أربعة أشخاص بينهم حاخام وادّعى أنه زرع قنابل في مواقع مجهولة.

◆ بالرغم من محادثات فيينا... طهران تختبر صاروخا مثيرا للجدل

دوي انفجارات قوية متزامنة في مدن عدة غرب إيران

إيران كثفت مناوراتها العسكرية في الشهور الأخيرة

طهران - وكالات

ذكرت وكالات أنباء محلية ومنشورات على مواقع التواصل الاجتماعي أنه تم سماع دوي انفجارات قوية في عدة مدن بغرب إيران في وقت مبكر من الأحد، لكن لم تعرف بعد طبيعة تلك الانفجارات.

وبعد عدة حوادث مماثلة في الأشهر القليلة الماضية، قالت السلطات إن الجيش الإيراني يجري تدريبات غير معلنة للدفاعات الجوية وسط تزايد التوتر مع إسرائيل والولايات المتحدة.

وقال مسؤول بوزارة الداخلية الإيرانية أمس الأحد "بعد التواصل مع الأجهزة الأمنية والعسكرية ذات الصلة، تبين أن الأصوات ناجمة عن صواعق برق ولم يقع أي حادث خاص".

وأكدت وكالة "صابرين نيوز" المقربة من الحرس الثوري الإيراني سماع دوي الانفجارات، لكنها ذكرت أنها نجمت عن "مناورة للدفاع الجو الإيراني لاختبار أنظمة دفاع جديدة".

ونقلت وكالة أنباء فارس شبه الرسمية عن حاكم بلدة أسد أباد قوله إن "صوتا مروعا" سمع لكن مصدره لم يتضح بعد. وأفاد المسؤول "في البداية ساد اعتقاد بأن الصوت ناجم عن عواصف رعدية بسبب الأحوال الجوية لكن هذا الاحتمال تم استبعاده". وقال موقع ركنا الإخباري الإيراني على الإنترنت وقناته على تليغرام إن "شدة الصوت في بعض الأماكن هزت أبواب ونوافذ المنازل وجعلت الناس يغادرون منازلهم".

ونقل موقع "إيران انترناشيونال" المحلي عن مواطنين أنه سُمع دوي الانفجارات في مدن كرمانشاه وسنندج وهمدان وكامياران وجوانرود وباوه وثلاث باباجاني.

وأظهر مقطع مصور على تويتر انفجارات يبدو أنها من مدفع مضاد للطائرات.

وفي 4 ديسمبر الماضي، سُمع دوي انفجار بالقرب من منشأة نطنز النووية. وقال الدفاع الجوي الإيراني بعد الحادث أنه "تم اختبار أحد الأنظمة الصاروخية في المنطقة"، فيما قالت وكالة "فارس" أن "الأنباء غير الرسمية تفيد بتدمير طائرة مسيرة مجهولة".

وتصاعدت حدة التوتر بين إيران وإسرائيل في الوقت الذي تجري فيه طهران محادثات غير مباشرة مع الولايات المتحدة لإنقاذ الاتفاق النووي المبرم بين إيران والقوى العالمية في العام 2015، الذي انسحبت منه واشنطن العام 2018.

ومنذ أن استؤنفت قبل شهرين الجولة الثامنة من المفاوضات المباشرة بين إيران والدول التي مازالت طرفًا في الاتفاق النووي، زادت طهران من مناوراتها الصاروخية المثيرة للجدل.

وظهرت مؤخرًا مساعي الحرس الثوري لصنع صاروخ يبلغ مداه 5 آلاف كيلومترًا.

أعلن قائد القوة الجوفضائية في الحرس الثوري، أمير علي حاجي زاده، عن تجارب صاروخية جديدة "بمحركات قوية تعمل بالوقود الصلب واستخدام مواد مركبة في جسم الصاروخ بدلًا من المعادن"، بحسب ما نقلت عنه صحيفة "فرهيختغان" التي تصدرها الجامعة الإيرانية الحرة.

ووفق الصحيفة، فإن هذا الأمر قد يسمح لطهران بتجاوز أقصى مدى للصواريخ الإيرانية في الوقت الحاضر، وهو 2000 كيلومتر.

يشار إلى أن إيران ترفض التفاوض على برنامجها الصاروخي المثير للجدل، وتصفه بـ "الخط الأحمر"، في الوقت الذي تعرب فيه بلدان إقليمية وغير إقليمية، عن قلقها بشأن تطوير طهران لبرنامجها الصاروخي وتدعو لاتفاق شامل مع إيران في مختلف القضايا، بما في ذلك الحد من برنامج الصواريخ الإيراني.

متقاعدو إيران يهتفون أمام البرلمان.. "موائدنا فارغة"

» دبي ـ العربية.نت: تجمع المتقاعدون وأصحاب المعاشات في مختلف مدن إيران، أمس الأحد، للاحتجاج على ظروفهم المعيشية وعدم تنفيذ مشروع معادلة الرواتب وعدم موافقة البرلمان على مشروع قانون تم تقديمه بهذه الخصوص. فقد تجمع آلاف المتقاعدين وأصحاب المعاشات أمام مبنى البرلمان وسط طهران، مرددين هتافات مثل "المتقاعد يموت، لا يقبل التمييز"، و"موائدنا فارغة، كفوا عن إطلاق الوعود"، و"لا تراوغونا ونفذوا مشروع معادلة الرواتب". كما صرخوا "سمعنا الكثير من الوعود، لكن لم نرَ العدل". يشار إلى أن المتقاعدين يطالبون بمصادقة البرلمان على مشروع قانون للمساواة في الرواتب، وإدراج المعلمين المتقاعدين ضمن القانون المذكور، وزيادة المعاشات التقاعدية لتناسب التضخم الحقيقي الحاصل في البلاد.

◆ التحالف العربي ينفذ 45 استهدافا ويصفي أكثر من 220 حوثيا

"الدفاع اليمنية" تتحدث عن نصر تاريخي جنوب مأرب

عواصم - وكالات

أعلن مدير دائرة العمليات الحربية بوزارة الدفاع اليمنية علي محسن الهدي أن قوات الجيش والمقاومة الشعبية ورجال القبائل حققوا خلال الساعات الماضية نصرًا تاريخيًا ضد الحوثيين في جبهات القتال جنوب محافظة مأرب، مشيرًا إلى أن هذه الانتصارات هي بداية العد التنازلي للميليشيا الإيرانية في اليمن.

وأوضح الهدي، في تصريح للمركز الإعلامي للقوات المسلحة، أمس الأحد، أن قوات الجيش والمقاومة الشعبية ورجال القبائل تمكنوا خلال الساعات الماضية من تطهير جبهة الردهة والفليحة بالكامل.

كما أكد أن قوات الجيش يواصلون التقدم بوتيرة عالية في جميع المحاور وسط فرار ميليشيات الحوثي التي تركت وراءها أسلحتها وعتادها.

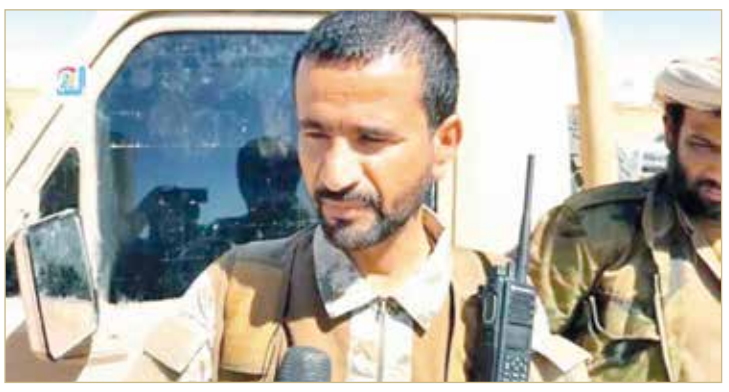

مدير دائرة العمليات الحربية بوزارة الدفاع اليمنية

كذلك عبر عن شكره لتحالف دعم الشرعية على الدعم المتواصل للقوات المسلحة اليمنية في معركة دحر الميليشيات الحوثية الإيرانية الإرهابية.

وكان التحالف قد أعلن في وقت سابق أمس الأحد تنفيذ 45 استهدافًا ضد ميليشيات الحوثي في محافظة مأرب خلال الـ24 ساعة الماضية.

كما أوضح في بيان أن الضربات في المحافظة الواقعة شمال شرقي البلاد، دمرت 17 آلية عسكرية للميليشيات، وقتلت أكثر من 220 عنصرًا.

كما أشار إلى تنفيذ 19 استهدافا ضد الحوثيين في البيضاء خلال الـ 24 ساعة الماضية، دمرت 13 آلية عسكرية للميليشيات، وقتلت أكثر من 60 عنصرا.

◆ مقتدى الصدر يعلن تمسكه بـ "حكومة الأغلبية الوطنية"

360 مليار دولار فاتورة الفساد في العراق

بغداد - واع

كشف خبير عراقي في مكافحة الفساد أن فاتورة الفساد والإهدار في بلاده بلغت 360 مليار دولار.

ونقلت وكالة الأنباء العراقية (واع)، عن الخبير سعيد موسى أن البيان الحكومي يكشف أن حجم الأموال المهدورة نتيجة الفساد يبلغ 300 مليار دولار.

وأضاف أن "العراق يبحث عن مبلغ 360 مليار دولار، وهو عبارة عن تكاليف الفساد في المشاريع الاستثمارية الوهمية والمتلكئة".

وأشار إلى أن عملية استعادة واسترداد الأموال المنهوبة عملية مرهقة للغاية وقد تستغرق سنوات طويلة، إضافة لتكاليف الملاحقة.

وقال النائب السابق فلاح الخفاجي: إن هذه المبالغ الطائلة أهدرت في مشاريع لم تكتمل بأغلب المحافظات.

من جانب آخر، أكد زعيم التيار الصدري في العراق مقتدى الصدر، أمس الأحد، دعمه لما أسماها "حكومة الأغلبية الوطنية".

وكتب على حسابه في تويتر "لا شرقية ولا غربية. حكومة أغلبية وطنية".

وهذه ليست المرة الأولى التي يؤكد فيها الصدر على موقفه من تشكيل الحكومة وفق الرؤية التي يطرحها وهي: لا شرقية ولا غربية. حكومة أغلبية وطنية. وتعتبر "الكتلة الصدرية" التي يقودها الصدر، هي الفائز الأكبر في الانتخابات التشريعية العراقية التي جرت في أكتوبر الماضي، بـ 73 مقعدا برلمانيا من أصل 329.

زعيم التيار الصدري في العراق مقتدى الصدر

استهداف المتحدث باسم الحكومة الصومالية

مقديشو - وكالات

نجا المتحدث باسم الحكومة الصومالية أمس الأحد من محاولة اغتيال حين قفز انتحاري من حركة الشباب المتطرفة على سيارته وفجر قنبلة، فيما يأتي الاعتداء بينما يفترض استئناف انتخابات مثيرة للجدل كانت قد تأجلت مرات عدة في خضم أزمة سياسية بالبلد الذي يشهد اضطرابات أمنية.

وأعلن مكتب رئيس الوزراء الصومالي والشرطة أن الناطق باسم الحكومة الفيدرالية محمد إبراهيم معلمو أُصيب الأحد في هجوم إرهابي في العاصمة مقديشو، مضيفا أن جروحه ليست خطيرة.

ووفق مصادر عدة، فإن المهاجم حاول التشبث بسيارة الناطق باسم الحكومة قبل أن يفجّر القنبلة ما تسبب بتدمير السيارة جزئيا. وأكد الضابط في الشرطة محمد فرح من موقع الهجوم أن "انتحاريا قفز على السيارة التي كانت تقلّ المتحدث باسم الحكومة محمد إبراهيم. إنه محظوظ للبقاء على قيد الحياة ولإصابته بجروح طفيفة"، مضيفا أن "شخصَين آخرَين أُصيبا في الانفجار". وأكد شهود عيان أن المهاجم اندفع نحو السيارة قبل دوي انفجار قوي. وأشار شاهد يدعى عبدالرحمن مُعَلين علي إلى أنّ "أشلاء بشرية متناثرة شوهدت في المنطقة".

وتبنت حركة الشباب الهجوم. وأكد المقاتلون الجهاديون في بيان أن "الهجوم كان يستهدف أحد المسؤولين في الحكومة ونُفذ وفقا لما كان متوقعا".

إغلاق مكتب قناة "الجزيرة مباشر" في الخرطوم

الخرطوم - وكالات

سحبت السلطات السودانية ترخيص قناة "الجزيرة مباشر" وأغلقت مكتبها بالخرطوم، متهمة القناة بالتناول غير المهني للشأن السوداني ومخالفتها لشروط الترخيص، حسب وسائل إعلام محلية.

وأبلغت وزارة الإعلام السودانية مكتب الجزيرة بالخرطوم، بإغلاق مكتب "الجزيرة مباشر" وسحب ترخيص المراسل محمد عمر والمصور بدوي بشير لما وصفته بـ "ضرب النسيج الاجتماعي بالبلاد وبث محتوى إعلامي مخالف لسلوكيات وأعراف وأخلاقيات المهنة وأدبيات الشعب السوداني"، حسبما جاء في نص رسالة الوزارة التي نشرتها مواقع إخبارية محلية.

ونقل موقع "إرم نيوز" عن مصدر مسؤول قوله، إن مكتب قناة الجزيرة بالخرطوم "عمد إلى إشعال الأوضاع في السودان بالنقل غير المحايد للأوضاع السياسية في البلاد".

وأضاف المصدر الذي فضل عدم الكشف عن اسمه "شهدت الخرطوم تظاهرات الفترة الماضية أضفت عليها الجزيرة الكثير من التلفيق الضار بالمشهد في السودان، إلى جانب نشر تقارير تضمنت صورا وإفادات غير دقيقة عن المشهد السياسي في السودان خلال الفترة الماضية".

"الأوروبي": نجاح محادثات فيينا ما يزال غير مؤكد

فيينا - وكالات

فيما تستمر المحادثات النووية في فيينا بين مجموعات العمل للبلدان المعنية، على الرغم من عودة الوفود إلى عواصمها للتشاور، أكد منسق الاتحاد الأوروبي في المفاوضات إنريكي مورا، أن النجاح ما يزال غير مؤكد.

وقال في تغريدة على حسابه في تويتر أمس الأحد: إن نجاح المحادثات في العاصمة النمساوية بشان الاتفاق النووي الإيراني غير مؤكد.

إلا أنه أعرب عن إشادته بالجهود المبذولة، قائلا "لا يسعني إلا أن أشيد بالتزام الوفود بنجاح المفاوضات بشأن الاتفاق النووي الإيراني..

وهو أمر منطقي في مثل هذه المفاوضات المعقدة".

إلى ذلك، أشار إلى أن اجتماعا لمجموعة العمل عقد أمس لمناقشة مسألة رفع العقوبات، مضيفا أنه من المقرر عقد مزيد من الاجتماعات لاحقا.

بدوره أعلن المبعوث الروسي، ميخائيل أوليانوف بتغريدة على حسابه في تويتر، أن مجموعات العمل المختلفة التقت لبحث مسألة رفع العقوبات الأميركية عن إيران.

يذكر أن التصريحات الأوروبية والأميركية على حد سواء كان أعلنت خلال الأيام الماضية تحقيق تقدم في المفاوضات الهادفة إلى إحياء الاتفاق النووي المبرم العام 2015، والذي انحسبت منه الإدارة الأميركية السابقة العام 2018، إلا أنها شددت في الوقت عينه على أن التقدم بطيء جدا، وأن الوقت ينفد.

سوالف

أسامة الماجد

Osama.almajed
@albiladpress.com

لا عليكم من نيران حرب المتخلفين والمتشددين

عندما يكتب الأديب أو يقف الفنان أمام الكاميرا أو على خشبة المسرح، فإنه قادر على تصوير الحياة بكامل أبعادها، بل إنه قادر على أن يصور الحب والجمال، وقادر على أن يبعث الرعد في النفوس، ويبعث الطمأنينة والراحة والصفاء فينا، وفي كل مجتمع ومرحلة تاريخية يبرز المتخلفون والمتشددون الذين ينادون بمحاكمة الأقلام والكتاب ضمير الأمة، فهؤلاء المتخلفون وكما يقول أحد الكتاب المصريين "يقرأون عن الأشخاص أكثر مما يقرأون عن الأشياء".

إن محاكمة الثقافة لا تكون حادثة تاريخية عابرة، بل حدثا إنسانيا هائلا، نموذجا حيا لما يحيط بالمجتمع المتحضر من أخطار تضافرت عليها قوى الشر والتخلف، لقد لعبت الديمقراطية وحرية الرأي في مجتمعنا دورا أساسيا في تحطيم كل الجمود وشق الطريق أمام كل الأدباء والفنانين، وإفساح المجال لهم للتعبير عن أنفسهم، عن مشاعرهم، عن آرائهم وأفكارهم بكل حرية وبلا مواربة والتواء، لذا من المفترض أن تتبادل مفاهيم الفن من السعي وراء الفرجة إلى السعي وراء التعبير عن الشعور الإنساني الصادق، عن المشاركة الإنسانية بكل مداها وعلى كل المستويات.

إن محاكمة الثقافة في أي مجتمع كان، يفترض أن تمنحه قوة مضاعفة، تهز النفوس وتوقظ الناس من الغفلة وتفجر الثورات في شتى الميادين بما فيها الفنية والثقافية، وترفعها إلى المستوى الذي يحتم عليها أن تطل منه، ولا مجال لعوارض القلق وبوادر الشكوك والخوف. لقد كان ابن حزم الأندلسي مبتليا في زمانه بحسد الحساد، فأثاروا عليه الخاصة والعامة وأحرقوا كتبه وحرموا قراءته فقال: "لئن تحرقوا القرطاس لن تحرقوا الذي ملأت به القرطاس، بل هو في صدري"، ثم بقى ابن حزم في كتبه المأثورة وزال حاسدوه فلا يذكرهم الناس إلا إذا ذكروه ليصغروهم ويكبروه.

إلى الأمام أيها الأدباء والفنانون، حرثا وزرعا، وفي نور المعرفة، ولا عليكم من نيران حرب المتخلفين والمتشددين.

كاريكاتير نواف العلي

البلاد

د. خالد زايد

صحافة المواطن

يتأثر الفرد داخل أي مجتمع من المجتمعات بما يقرأه من أخبار وأحداث وتحليل وغيرها من الصور والفنون الإعلامية التي يتم تداولها عبر وسائل التواصل الاجتماعي، حيث باتت هذه المواقع والمنصات على اختلافها من أكثر الوسائل فعالية في نقل المعلومات بين الناس، نظراً لسهولة الوصول إليها وسرعة إنتاج المادة الإعلامية من خلالها، حيث أصبحت واقعا جديدا للإعلام وأحد مصادر الثقة للمستخدمين في مختلف الدول.

وظهر لنا مصطلح "صحافة المواطن" الذي يُعرف بأنه صحافة لشخص أو مجموعة من الأشخاص غير مختصين بالعمل الصحافي، يلعبون بشكل كبير دوراً نشطاً في اختيار وجمع وتحليل ونشر المعلومات والموضوعات المختلفة، عبر وسائل التواصل الاجتماعي، خصوصاً في عصر الإنترنت والتكنولوجيا الحديثة والمتسارعة في وقتنا الحاضر.

وقد برزت ظاهرة صحافة المواطن كشكل جديد من أشكال الممارسات الصحافية غير المهنية، وبدأت تأخذ حصتها من الدراسة والأبحاث في البلدان المتقدمة على المستوى الإعلامي، وبناء على ذلك ظهرت عدة تيارات بحثية تدعو للاهتمام بهذه الأنواع الجديدة من الأشكال الصحافية، وإحداث تغييرات في طبيعة الممارسات الصحافية والإعلامية المتبعة في وسائل الإعلام التقليدية.

وانطلاقاً من ذلك يمكن القول إن صحافة المواطن دخلت وسائل الإعلام عبر آليات جديدة، وساعدت على ذلك التغيرات السياسية والاقتصادية والاجتماعية وغيرها من تغيرات بشرية شهدها العالم في السنوات الأخيرة، والتي لعبت فيها صحافة المواطن دوراً لا يمكن إنكاره، ما دفع الجمهور للبحث عن وسائل جديدة لمعرفة الأخبار التي تدور من حوله، ومن هنا جاءت الحاجة إلى دراسة هذه الظاهرة الإعلامية الجديدة وهذا النمط الاتصالي الجديد، كي يكون أحد الروافد الإعلامية المستحدثة لخدمة الدول فيما يتعلق بنشر المعلومات والأخبار.

هدى حرم

حظْر... حذْف!

إنه العامُ ألفان وثلاثون للميلاد، الشوارعُ شبه خالية، والمجمعاتُ التجارية والمقاهي تبعث على الهدوء والراحة، قد ودَّعَ العالمُ الازدحام وانحدر معدلُ الحوادث المرورية بشكلٍ مُلفت.. لا مهاترات ولا مشاجرات في الشارع والعمل، وبين أفراد الأُسر، الجميع يملك جهازاً مصاحباً لهواتفهم النقالة، يستخدمونه أكثر من جوالاتهم الأثيرة حتى، جهازُ "الحظر والحذف"، ليس معقداً بالمرة، فهو يشبهُ جهاز التحكم عن بعد، تتحكمُ فيه بالأشخاصِ من حولك، وهو لا يحتوي سوى على ثلاثة أزرار، "حظر، حذف، ومتابعة"، حين يستفزك شخصٌ ما أو يُؤذيك، أو يتحرشُ بك، فما عليك سوى الضغط على زر الحظر، والحذف، أما إنْ كان هذا الشخص ملتزماً بالاحترامِ والذوق العام، فيكفي أنْ تضغط على زرِ متابعة.. بهذه البساطة، وهذا ما خفف الاختناقات المرورية والتفجر السكاني في العالم، وجعل التسوق والذهاب لمراكز الترفيه أكثرَ متعة، وباتتْ الكرةُ الأرضية أكثرَ أماناً من ذي قبل، "احْظر السيئين واحذفهم، وأبق على الخيرين وقربهم"، هي الرؤيةُ الحاضرة لهذه المرحلة، فهل نحن بصدد تحقيق هذه الرؤية لمستقبلنا وسلامنا الداخلي لنحيا بمأمنٍ من المتطفلين والفضوليين في زمن عصفتْ به العولمة، وحشرَ كُلٌ أنفهُ في حياةِ الآخر؟

هل نقولُ للمتدخلين في حياتنا الخاصة وداعاً، لا حاجة لمعرفتكم؟ لكلِ أولئكَ الذين يظنون أنهم مدعوون لفتحِ حوارٍ أو إجراءِ اتصالاتٍ معك عبر السوشال ميديا؛ لأنك أحدُ المشاهير، أو لأن خاصيةَ طلبِ الصداقة أو المتابعة متاحةٌ في بعض وسائل التواصل، أنتم مدعوون للمتابعة والتعليق بكل احترامٍ، إنْ شئتم، ليس إلا.

ليس عبر وسائل التواصلِ الاجتماعي فحسب تقابلُ هذا النوع من البشر، بل وحتى في المجتمع الذي تحيا فيه، حيث يدسُّ بعضُ زملاء العمل أو المعارف أنوفَهم في كل خصوصياتكَ ويسألونك عن كل شيء، وإنْ كان خاصاً وحساساً بالنسبة لك في حضرةِ آخرين يشاطرونه فضوله فتشرئبُّ أعناقُهم لسماعِ إجاباتٍ لا يجدرُ بكَ أنْ تتفضلَ بها أمام الملأ. أقول، فعِّلْ جهازَ عقلك، وامنحْ قلبكَ الطيب إجازة، واحْظر هؤلاء واحذفهم من حياتك للأبد، وإنْ عزَّ عليك ذلك، فأفش بينهم السلام ولا تُفش شيئا من أسراركَ لأحد، قل لهم لا دونما خجل، لا لن أجيب على سؤالك، لا دخل لكم في حياتي الخاصة، ليس لكم مني سوى حسن الخُلُق والتعامل، حياتي تخصني وحدي، وأنا فقط من يقرر أنْ يشارككم بعضَ أحداثها، أعطِهم فرصةً أو اثنتين، وإن لم ينتهوا فلن يُنهيهم سوى الحظر والحذف من حياتكَ افتراضا وواقعا.

عطا الشعراوي

Ata2928@gmail.com

الجائحة ووجوه أخرى للإرهاب

من الملاحظ أن هناك انخفاضًا في الأنشطة الإرهابية التقليدية منذ بداية جائحة كورونا "كوفيد 19" قبل عامين، فلم نعد نسمع كثيرًا عن تفجيرات ضخمة أو أعمال انتحارية كبيرة، إلا أن هذه الجائحة قد تزيد الأرضية التي تلجأ إليها التنظيمات الإرهابية لضمان البقاء والاستمرار وربما التمدد بعد ذلك.

فدراسة مهمة لمركز تريندز للبحوث والاستشارات بأبوظبي ونشرها موقع سكاي نيوز عربية على الإنترنت تدق ناقوس الخطر وتنبه الجميع من مواطنين ومسؤولين لروافد قد تكون مستترة للتطرف والإرهاب ترتبط بتداعيات الجائحة، محذرة من زيادة النشاط الإرهابي عالميًّا عام 2022، حيث صبت الجائحة في صالح نشاط التنظيمات الإرهابية حول العالم، رغم الاحتياطات الأمنية من جانب السلطات على مستوى غالبية الدول لمواجهة التطرف والإرهاب.

من الوجوه التي حذرت منها الدراسة ما يتعلق بأبنائنا وبناتنا، إذ تشير إلى أن حظر الخروج والتزام المنازل أدى إلى زيادة عمليات دخول الأفراد إلى شبكة الإنترنت، ومن ثم زيادة احتمالية الوصول إلى المحتوى المتطرف، وهو أمر يجب أن ينتبه إليه الآباء والأمهات بزيادة جرعات المراقبة ومحاولة فك الارتباط طويل المدى بين المراهقين والإنترنت حتى لا يتم التلاعب بهم واستغلالهم.

رافد محتمل آخر للتنظيمات الإرهابية يتمثل في هؤلاء الرافضين والمتضررين من إجراءات وتدابير مواجهة فيروس كورونا من تطعيم وإغلاق وحظر وغيرها من الإجراءات، حيث كانت هذه الفئات محط اهتمام اليمين المتطرف في أوروبا على سبيل المثال.

جانب خطير ومهم أشارت إليه الدراسة وهو أن زيادة هروب السجناء من المنتمين للتنظيمات الإرهابية مثل داعش وغيرها نتيجة تراجع الحالة الانضباطية المشددة والمعهودة على مثل هذه السجون في ظل خوف المعنيين من الإصابة بالفيروس.

ثم يأتي الجانب المالي ليكون مدخلا آخر للتنظيمات الإرهابية بعد أن أنهكت الجائحة موارد جميع دول العالم التي ركزت جهودها على القطاع الصحي حفظا لصحة وسلامة أبنائها، ما كان على حساب الموارد المخصصة لغيرها من الاستخدامات ومن بينها مكافحة الإرهاب وتراجع الاهتمام الدولي المشترك في هذا المجال.

عبدعلي الغسرة

الرأي

الارتقاء بالعمل الصحي

يرتقي المجتمع ويتطور أفراده بما تقدمه الدولة من خدمات، من تعليم وصحة وبنية تحتية وغيرها، ويُساهم العمل الصحي في تحسين حياة الناس واستدامتها، بفضل الرعاية الصحية الطبية والعلاجية والدوائية، وظروف جائحة كورونا التي مرت بالبلاد أثبتت قدرة الطاقم الطبي البحريني على تحمل الأعباء الإضافية التراكمية، وجدارته بتحمل المسؤولية المهنية والإنسانية تجاه المجتمع، فالصحة المستدامة جزء من التنمية الوطنية، والارتقاء بالقطاع الصحي عِلميًا وتكنولوجيًا وبحثيًا ومهنيًا يساهم في نهوض القطاع الصحي، ويتم ذلك باستثمار العمل الجيد في تطوير السياسة الصحية وأنظمة الرعاية الصحية، وتنمية البُنى التحتية في القطاع الصحي، والاستفادة من التقنيات العالية، والاستفادة من كل جديد، وتعزيز الثقافة الصحية المجتمعية.

يُمَكِن الارتقاء بالقطاع الصحي عبر رفع مستوى جاهزيته من خلال تحويل المعرفة الطبية والعِلمية إلى سياسات وتوصيات وخطط عَملية قابلة للتطبيق، وصقل قدرات الطواقم الصحية، فالصحة تعتبر أمنا قوميا يحمي أفراد المجتمع ـ الذين يُعتمد عليهم بتنمية البلاد ـ من الأوبئة والأمراض، وتوفير الرعاية الصحية لهم لتستمر قدرتهم على العمل، كما أن الارتقاء بهذا القطاع الحيوي لتحسين قدرته على مواجهة أية تحديات لأوبئة قادمة، وليكون مؤهلًا للاستجابة لأداء مهمته بتقنية عِلمية عالية وباحتراف مهني سديد.

وكشفت جائحة كورونا عن مدى فاعلية أنظمة الرعاية الصحية بجميع دول العالم، وعن مستوى أدائها المهني، وقدرة استجابتها لأية أزمة صحية، والمتطور منها وظف قدراته وابتكاراته التكنولوجية، فالأزمات لا تتوقف والأوبئة تتنوع وتتجدد، وقد تكون أشرس، لذا، فالتعامل مع الجانب الصحي لا يكون آنيا بل برؤية متقدمة قادرة على التعامل مع كل أزمة صحية مستقبلية.

ويعتبر إنشاء مراكز للأبحاث العلمية والطبية والصحية والدوائية في الدول من التجهيزات الأساسية للقطاع الصحي، وألا يكون عملها التنبؤ بالأحداث؛ بل وضع استراتيجيات عن كيفية مواجهتها، لتكون قادرة ومُستعدة بجانب دورها بتقييم الأداء الصحي، وتعبيد سُبل تطوره، ومتابعة خطط تحسين الوضع الصحي والارتقاء بمستوى الخدمات الصحية.

اشترك بنشرة البلاد سبورت
+973 3999 7076

نتائج مباريات الأمس

دوري عيسى بن راشد للكرة الطائرة

الأهلي	3	0	عالي
النجمة	1	3	داركليب

مباريات اليوم

دوري عيسى بن راشد للكرة الطائرة

المحرق	6 مساء	النصر
النبيه صالح	7.30 مساء	بني جمرة

لقاء النجمة ودراكليب بدوري عيسى بن راشد للكرة الطائرة

بعد زيارة سموه لباكورة أنشطته

اتحاد البادل يثمن اهتمام خالد بن حمد

اتحاد البادل

ثمن الاتحاد البحريني للبادل الاهتمام الكبير الذي حظي به وذلك بتفضل سمو الشيخ خالد بن حمد آل خليفة النائب الأول لرئيس المجلس الأعلى للشباب والرياضة رئيس الهيئة العامة للرياضة رئيس اللجنة الأولمبية البحرينية بزيارة التجمع الأول لاختيار لاعبي ولاعبات المنتخب الوطني للبادل، وتوجيهات سموه بأهمية السير قدماً في الارتقاء بلعبة البادل لتكون منافسة في الاستحقاقات الخارجية القادمة، وكذلك تمنيات سموه بالتوفيق والنجاح لأعمال الاتحاد.

وكان سمو الشيخ خالد بن حمد آل خليفة قد حرص على التواجد ميدانياً في التجمع الأول لاختيار لاعبي ولاعبات المنتخب الوطني للبادل ورافقه خلال الزيارة سمو الشيخ سلمان بن محمد آل خليفة نائب رئيس الهيئة العامة وسمو الشيخ خليفة بن علي آل خليفة مالك مركز PADEL AVENUE للرياضة والدكتور عبدالرحمن عسكر الرئيس التنفيذي للهيئة العامة للرياضة وفارس الكوهجي الأمين العام للجنة الأولمبية البحرينية. كما كان في استقبال سمو الشيخ خالد بن حمد اعضاء ومنتسبو الاتحاد البحريني للبادل

وبهذه المناسبة، أكد رئيس الاتحاد البحريني للبادل فهد فوزي كانو أن زيارة سمو الشيخ خالد بن حمد آل خليفة تشكل دافعًا كبيرا لمجلس الإدارة وكذلك الأجهزة الفنية واللاعبين واللاعبات لبذل المزيد من الجهد والعطاء في الفترة القادمة من أجل الوصول للأهداف المنشودة المتمثلة في إرساء قواعد اللعبة بالشكل المطلوب محلياً وتنظيمها بما يضمن تشكيل منتخبات قوية قادرة على المنافسة والتمثيل المشرف لمملكة البحرين في المحافل الرياضية المختلفة.

وكان الاتحاد البحريني للبادل قد أقام خلال يومي الخميس والجمعة الماضيين التجمع الأول لاختيار لاعبين ولاعبات للمنتخبين الوطني للرجال والسيدات، حيث شهد التجمع مشاركة ما يقارب 40 إلى 45 لاعبا ولاعبة على مدار يومين، وتقرر أن تستمر التجمعات في الأسبوعين القادمين وذلك لاختيار الأسماء النهائية للمنتخبين، وذلك بالتعاون مع مراكز البادل في مملكة البحرين والتي ستوفر البعض منها ملاعبا لاحتضان التجمعات في إطار الجهود التنسيقية بين الطرفين "الاتحاد ومراكز البادل".

صورة الجماعية لسمو الشيخ خالد بن حمد مع مجلس إدارة الاتحاد البحريني للبادل

أشاد بجهود الاتحاد السعودي في استضافة مؤتمر الأمناء العامين

سلمان بن إبراهيم: يعزز وحدة الأسرة الآسيوية في مواجهة التحديات

أشاد رئيس الاتحاد الآسيوي لكرة القدم النائب الأول لرئيس الاتحاد الدولي لكرة القدم الشيخ سلمان بن إبراهيم آل خليفة بالنجاح المتميز لفعاليات مؤتمر الاتحاد الآسيوي الأمناء العامين للاتحادات المحلية والإقليمية في آسيا، الذي أقيم في العاصمة السعودية الرياض بمشاركة نخبة من خبراء كرة القدم في آسيا والعالم.

ووجه رئيس الاتحاد الآسيوي الشكر والتقدير للاتحاد السعودي لكرة القدم على جهوده المبذولة لإنجاح المؤتمر قائلا: ننظر بعين التقدير والاحترام لما أظهرته أسرة الاتحاد السعودي برئاسة الأخ ياسر المسحل من احترافية عالية وكفاءة تنظيمية متميزة لاستضافة هذا الحدث القاري، وهو أمر غير مستغرب من الاتحاد السعودي الذي يعتبر حاليا أحد أهم النماذج الناجحة قاريا ودوليًا وفقًا للمخرجات المتميزة التي تواكب مسيرته.

وأكد الشيخ سلمان بن إبراهيم آل خليفة أن مفاهيم العمل الاستراتيجي للاتحاد الآسيوي أعطت أهمية كبيرة للمشاركة الفاعلة لاتحادات كرة القدم الوطنية والإقليمية في برامج الاتحاد القاري، مما أثمر عن استقرار إيجابي ومسيرة متصاعدة لكل البرامج والمسابقات رغم ظروف أزمة كوفيد 19 العالمية.

وقال الشيخ سلمان بن إبراهيم آل خليفة " لقد وضعنا العمل المشترك أولوية في صناعة القرار الكروي بالقارة، والمؤتمرات واللقاءات الدائمة للقيادات التنفيذية بالاتحادات الوطنية والإقليمية تعبر فعليًا عن الوحدة الآسيوية في مواجهة التحديات، والدافعية نحو تجسيد المستقبل المشرق للكرة الآسيوية، كما تعزز من أواصر التعاون والتنسيق وتبادل الخبرات والاطلاع على التجارب والمشاريع المختلفة، ومناقشة الواقع والمستقبل بشكل أعمق للوصول لتحقيق الأهداف المرسومة قاريًا ودوليًا "

وأوضح الشيخ سلمان بن إبراهيم أن كرة القدم الآسيوية تعيش مرحلة مهمة في التكيف مع كافة المتغيرات العالمية على الصعيد الكروي، وذلك من خلال جسور الترابط المستمرة مع الاتحادات القارية والوطنية في العالم قائلا "نستلهم التطوير وتنمية المكاسب العملية من خلال فتح قنوات التواصل مع الجميع، والأخذ بالتجارب الناجحة التي تتناسب مع واقع كرة القدم الآسيوية، ويتجسد ذلك عبر مشاركة نخبة من الرياضيين والإداريين بفي قطاعات الاقتصاد والتسويق العالمية في المؤتمر السنوي للأمناء العامين".

سلمان بن ابراهيم

وشارك في مؤتمر الاتحاد الآسيوي الأمناء العامين للاتحادات المحلية والإقليمية في آسيا، نخبة من كوادر الرياضة العالمية أمثال انتر آيزال الرئيس التنفيذي في مؤسسة كلينمان وانغ وكوين بات الشريك المؤسس والمدير التنفيذي في مؤسسة دابل باس وهشام العمراني الأمين العام السابق في الاتحاد الإفريقي لكرة القدم والرئيس التنفيذي ومؤسس اتش اي ايه للإدارة الرياضية والاستشارات، ورازفان بورليانو عضو مجلس الاتحاد الأوروبي لكرة القدم ورئيس الاتحاد الروماني لكرة القدم، ودوريان استيرر الرئيس التنفيذي في أكاديمية أعمال كرة القدم، الشريك الأكاديمي في الاتحاد الآسيوي لكرة القدم، ومستشار التسويق جيوف ويلسون المدير السابق للتسويق والاتصال في الاتحاد الايرلندي لكرة القدم.

المغربي يحلق بالذهب في بطولة سعودي كلاسيك برو

اتحاد كمال الأجسام

أحرز بطل المنتخب الوطني لكمال الأجسام اللاعب المحترف محمود المغربي لقب بطولة ببطولة Saudi classic pro لفئة الفيزيك والتي أقيمت منافساتها يوم الجمعة الماضي بالعاصمة السعودية الرياض وسط مشاركة واسعة من لاعبي كمال الأجسام من مختلف الدول والجنسيات ليقص بذلك شريط انجازات منتخب كمال الأجسام الوطني للعام الجديد، وبهذا الانجاز الرفيع الذي أحرزه المغربي يتأهل بذلك لبطولة مستر أولمبيا للمحترفين والتي ستقام منافساتها بلاس فيغاس بالولايات المتحدة الأميركية خلال منتصف شهر أغسطس القادم.

وبهذه المناسبة وهذا الانجاز المشرف رفع سامي الحداد رئيس مجلس ادارة الاتحاد البحريني لكمال الأجسام واللياقة البدنية أجمل التهاني والتبريكات لمقام القيادة الرشيدة، وإلى سمو الشيخ ناصر بن حمد آل خليفة ممثل جلالة الملك للأعمال الانسانية وشئون الشباب، رئيس المجلس الأعلى للشباب والرياضة وإلى سمو الشيخ خالد بن حمد آل خليفة النائب الأول لرئيس المجلس الأعلى للشباب والرياضة، رئيس الهيئة العامة للرياضة رئيس اللجنة الأولمبية البحرينية بمناسبة ما تحقق في هذه البطولة والانجاز الذي حققه البطل البحريني المتألق محمود المغربي وتشريفه للوطن في المحفل الرياضي الجديد وأولى مشاركاته الخارجية كلاعب محترف وتأهله لأقوى بطولات العالم في كمال الأجسام بطولة مستر أولمبيا للمحترفين بالولايات المتحدة الأميركية.

من جهته، أعرب البطل البحريني محمود المغربي عن بالغ سعادته بالإنجاز المشرف الذي حققه وسط منافسة شرسة ومشاركة واسعة من قبل نخبة من لاعبي كمال الأجسام، وأشار المغربي أنه عاهد نفسه برفع علم المملكة أينما شارك وتشريفها في مختلف المحافل الرياضية موجهاً شكره وامتنانه الجزيلين لكل من يقف معه ويسانده، هادياً انجازه هذا لمقام القيادة الرشيدة.

تأهل إلى بطولة مستر أولمبيا بلاس فيغاس

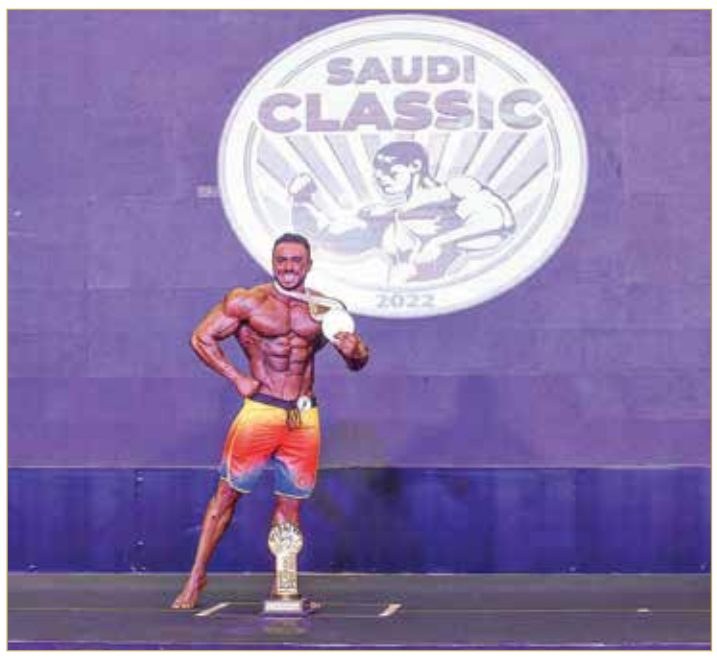

محمود المغربي متوجاً بالمركز الأول ببطولة سعودي كلاسيك برو

جانب من لقاء خليفة بن علي ووفد قرطبة الإسباني

في ثاني مباريات الفريق ضمن معسكره التدريبي

قرطبة الاسباني يواجه الرفاع وديًّا اليوم

المكتب الإعلامي:

يخوض فريق قرطبة الاسباني مباراته الودية الثانية في المملكة أمام الرفاع في تمام الساعة السادسة من مساء اليوم الاثنين على استاد البحرين الوطني في إطار المعسكر التدريبي الذي يقيمه قرطبة ويستمر حتى يوم غد 18 يناير 2022 ضمن تحضيرات الفريق الاسباني لاستئناف القسم الثاني للدوري الاسباني (RFEF 2nd). وستكون مباراة قرطبة والرفاع هي الثانية للفريق الاسباني في البحرين بعد أن خاض مواجهته الأولى امام الخالدية واستطاع أن يفوز (3/1).

ويمتلك قرطبة والرفاع عناصر مميزة في صفوفهما وهو مؤشر بأن المواجهة ستكون قوية ومثيرة بين الجانبين وسيسعى كلاهما لتحقيق كامل الأهداف من المباراة الودية.

مدرب قرطبة يسعى لكسب المواجهة وحصول الفريق على دفعة عالية قبل خوض القسم الثاني من الدوري، ولديه لاعبين جيدين مثل شافي فلوريز وسيمو وكاساس وألونسو ولويسمي وفيسوس وغيرهم.

أما الرفاع بقيادة مدربه علي عاشور، فيسعى لتحقيق كامل الاستفادة من المواجهة وزيادة الاحتكاك والانسجام وكسب الخبرات، ولديه عناصر جيدة من اللاعبين مثل هزاع علي وكميل الأسود ومحمد جاسم وعلي جوهر ومحمد عنز ومؤيد العجان وجاسم الشيخ إضافة إلى الحراس عبدالكريم الفردان وعبدالله فريح وغيرهم من اللاعبين.

فريق قرطبة الإسباني

نقل مباشر

وسوف تكون مباراة قرطبة والرفاع منقولة على الهواء مباشر على قناة البحرين الرياضية.

تدريب أخير اليوم

وسيخوض فريق قرطبة تدريبه الأخير في البحرين اليوم الاثنين وذلك على الملاعب الخارجية التابعة للاتحاد البحريني لكرة القدم، حيث سيقام التدريب في الفترة الصباحية.

خليفة بن علي يستقبل الوفد الإسباني

استقبل نائب رئيس الاتحاد البحريني لكرة القدم سمو الشيخ خليفة بن علي بن عيسى آل خليفة، وفد مسؤولي إدارة نادي قرطبة الإسباني، وذلك في مقر الاتحاد بالرفاع، بحضور عضو مجلس إدارة الاتحاد رئيس لجنة المسابقات مهند الأنصاري. جاء ذلك ضمن إطار المعسكر التدريبي الذي يقيمه نادي قرطبة الإسباني في مملكة البحرين، ويختتم الثلاثاء 18 يناير الجاري.

وفي بداية اللقاء، نقل سمو الشيخ خليفة بن علي بن عيسى آل خليفة تحيات رئيس مجلس إدارة الاتحاد البحريني لكرة القدم الشيخ علي بن خليفة آل خليفة إلى مسؤولي إدارة نادي قرطبة الإسباني، مرحبًا سموه بالوفد في بيت الكرة البحرينية.

وتناول الجانبان في اللقاء العديد من المواضيع ذات الاهتمام المشترك، وتعزيز سبل التعاون خلال الفترة المقبلة على المستويات الفنية والإدارية.

وأعرب سمو الشيخ خليفة بن علي بن عيسى آل خليفة عن شكره وتقديره إلى ممثل جلالة الملك للأعمال الإنسانية وشؤون الشباب سمو الشيخ ناصر بن حمد آل خليفة، وإلى النائب الأول لرئيس المجلس الأعلى للشباب والرياضة رئيس الهيئة العامة للرياضة رئيس اللجنة الأولمبية البحرينية سمو الشيخ خالد بن حمد آل خليفة، على دعم سموهما المتواصل وفتح آفاق رحبة مع الأندية الأوروبية في سبيل الارتقاء والتطوير لكرة القدم البحرينية.

وأشاد سموه بمكتسبات المعسكر الذي يقيمه نادي قرطبة الإسباني في مملكة البحرين، مؤكدًا سموه الدور البارز لهذا المعسكر وانعكاساته المتعددة على الكرة البحرينية، خصوصًا مع خوض النادي الإسباني لمباراتين وديتين أمام ناديي الخالدية والرفاع، علاوة على ما يمثله التواجد من فرصة لتبادل الخبرات الفنية والإدارية. واطلع وفد نادي قرطبة الإسباني على المكتسبات الفنية والإدارية التي حققها الاتحاد البحريني لكرة القدم، إذ أبدى الوفد إعجابه الكبير بما تحقق للكرة البحرينية من إنجازات.

وقدم نائب رئيس الاتحاد البحريني لكرة القدم سمو الشيخ خليفة بن علي بن عيسى آل خليفة، هدية تذكارية لوفد نادي قرطبة الإسباني، كما سلمهم علم الاتحاد البحريني لكرة القدم، بالإضافة إلى القميص الرسمي الخاص بمنتخبنا الوطني.

حضر اللقاء رئيس قسم الشؤون الفنية بالاتحاد عابد الأنصاري ورئيس قسم تقنية المعلومات بالاتحاد مجدي الدوسري.

بسبب الوباء وإجراءات تونس

هل تلغى بطولة الأندية العربية للطائرة مجددًا؟

البلاد | حسن علي

تواجه بطولة الأندية العربية الـ40 للكرة الطائرة مجددا قرار الإلغاء أو التأجيل بسبب فايروس أوميكرون المتحور " كوفيد – 19"، رغم أن البطولة قائمة رسميا حتى الآن.

تأتي تلك المخاوف في ظل الإجراءات الجديدة التي أعلنت عنها تونس في مجابهة الوباء، إذ تقرر ابتداء من 13 يناير ولمدة أسبوعين تأجيل جميع الجلسات العامة للجامعات الرياضية (الاتحادات الرياضية) وإقامة كافة المسابقات والرياضية من دون حضور الجمهور، مع الحرص على تطبيق البروتوكولات الصحية الصادرة عن وزارة الشباب والرياضة مع تشديد مراقبة جوازات التلقيح لكافة المشاركين.

وأوردت صحيفة الشروق التونسية عن احتمال تأجيل البطولة في ظل تفاقم الوضع الصحي بالبلاد والمتعلق بفايروس كورونا.

وكانت البطولة العربية السادسة عشرة لمنتخبات الناشئين المقرر إقامتها في تونس بشهر أغسطس الماضي 2021 قد تم إلغائها؛ بسبب تفشي الوباء حينذاك.

ويمثل مملكة البحرين نادي داركليب، فيما تسلمت الأمانة العامة موافقة 20 ناديا يمثلون 12 دولة للمشاركة في بطولة الأندية العربية وهم كلا من الترجي، مستقبل المرسى (تونس)، الكويت، كاظمة (الكويت)، خيبل، الشعلة (اليمن)، الأهلي طرابلس، السويحلي (ليبيا)، السيب، الكامل والوافي (سلطنة عمان)، الريان، الأهلي (قطر)، سنجل، خدمات جباليا (فلسطين)، غاز الجنوب، البيشمركة (العراق)، داركليب (البحرين)، الترجي (السعودية)، شباب الحسين (الأردن)، الأولمبي الميلي الكتامي (الجزائر).

وستجرى مراسم سحب قرعة البطولة بتاريخ 23 يناير 2022 بمملكة البحرين مقر الاتحاد العربي للكرة الطائرة.

يذكر أن النسخة الأخيرة من بطولة الأندية العربية أقيمت بشهر فبراير 2020 في جمهورية مصر العربية، وفاز بلقبها الأهلي المصري بعد فوزه على الزمالك بـ 3 أشواط نظيفة وذهب المركز الثاني لصالح الأخير، فيما خطف الأهلي البحريني المركز الثالث والميدالية البرونزية بعد فوزه على كاظمة الكويتي بـ 3 أشواط نظيفة في مباراة تحديد المركزين الثالث والرابع.

الأهلي المصري حامل اللقب العربي

بعثة الأحمر تتوجه إلى السعودية اليوم الإثنين

اعتماد القائمة النهائية لبطولة اليد الآسيوية

اتحاد اليد

اعتمد الاتحاد البحريني لكرة اليد القائمة النهائية لمنتخب الرجال للبطولة الآسيوية العشرون والتي تنطلق يوم الثلاثاء المقبل في مدينتي الدمام والقطيف بالمملكة العربية السعودية، المؤهلة لنهائيات كأس العالم 2023.

ومن المقرر أن تغادر بعثة المنتخب صباح اليوم (الإثنين) عن طريق جسر الملك فهد، وسيبدأ المنتخب في برنامجه التدريبي مباشرة يوم الوصول استعداداً للمباراة الأولى التي تقام يوم الثلاثاء أمام منتخب فيتنام في تمام الثانية ظهراً بتوقيت المملكة.

ويترأس الوفد البحريني في البطولة الآسيوية علي إسحاقي رئيس الاتحاد البحريني لكرة اليد، وتتكون البعثة من مدير المنتخبات إسماعيل باقر، أحمد الناجم مدير المنتخب، مدرب المنتخب أرون كريستانسون، مساعد المدرب عصام عبدالله، المحلل الفني حسين علي أحمد، أخصائي العلاج الطبيعي ميثم مشيمع، وعماد فاضل مدلكاً للمنتخب. واختار الجهاز الفني 19 لاعباً في القائمة، ضمت كل من حسين علي الصياد(النور السعودي)، محمد عبدالحسين، محمد ميرزا سلمان، بلال بشام أسكاني، علي عبدالله عيد، مهدي عبدالله سعد، محمد حبيب ناصر (النجمة)، حسن السماهيجي، محمد علي عبدالرضا، عبدالله علي، حسين محفوظ (الأهلي) محمد حبيب، أحمد جاسم المقابي (القادسية الكويتي)، علي ميرزا سلمان (برقان الكويتي)، علي عبدالقادر سلمان (كاظمة الكويتي)، أحمد جلال فضل (الشباب)، قاسم قمبر (باربار)، هشام أحمد عيسى (الدير)، حسن ميرزا سلمان (التضامن).

منتخبنا الوطني لكرة اليد

وبحسب جدول مباريات الدور التمهيدي في البطولة، فقد أوقعت القرعة منتخبنا في المجموعة الرابعة إلى جانب منتخبات فيتنام، أوزبكستان، هونج كونج حيث يلعب المنتخب مواجهات الدور التمهيدي أيام الثلاثاء، الأربعاء، الخميس، فيما يستأنف الدور الرئيسي بالبطولة يوم السبت المقبل بتوزيع المنتخبات المتأهلة إلى مجموعتين تضم أربع منتخبات في كل مجموعة.

أصبحت رسميا النجمة كايلي جينر أكثر امراة حول العالم متابعة حول العالم، بأكثر من 300 مليون، أمام كريستيانو رونالدو 389 مليوناً، علماً أن صاحب المرتبة الأولى هو الحساب الرسمي للشبكة الاجتماعية نفسها بـ 460 مليوناً!

مسافات

مشاركة سينمائية بحرينية جديدة للمخرج محمد القفاص بفيلم "هوا"

استعدادات انطلاق "مهرجان العين السينمائي 4" بشعار "سينما المستقبل"

تنطلق فعاليات مهرجان "العين السينمائي" في دورته الرابعة والتي ستقام في مدينة العين، تحت رعاية عضو المجلس التنفيذي لإمارة أبوظبي الشيخ سلطان بن طحنون آل نهيان، وبحضور الشيخ سعيد بن طحنون آل نهيان في الفترة من 23 وحتى 27 يناير الجاري، تحت شعار "سينما المستقبل"، حيث يستمر المهرجان في تقديم وعرض باقة من أبرز الأفلام المحلية والخليجية والعربية والعالمية المتميزة، منها عروض أولى وحصرية على شاشات "العين السينمائي".

المخرج محمد القفاص

الفنان الإماراتي سلطان النيادي

الناقد السينمائي المصري طارق الشناوي

وأعلن عن تفاصيل المهرجان الذي يحمل في جعبته هذا العام عدداً من المبادرات الجديدة والبرامج المختلفة واتفاقات في خدمة "الفن السابع" في الإمارات، ليكون المنصة الأبرز؛ لدعم صناع السينما والمواهب الإبداعية المحلية، وتقديم أفضل إنتاجات السينما في المنطقة، وذلك خلال مؤتمر صحفي، حضره كل من مؤسس ومدير عام المهرجان عامر سالمين المري، والمدير الفني لبرنامج سينما العالم سعيد سالمين، وإيفان خضير مدير العمليات، وسلطان المري المدير التنفيذي لـ "سينما فيجين" الشركة المنظمة للمهرجان.

وأوضح عامر سالمين المري خلال المؤتمر الصحفي أن "العين السينمائي" سيظل المنصة الأبرز للاحتفاء بصناع السينما في المنطقة من المخضرمين والمواهب الشابة، إذ سيعيش محبو وعشاق "الفن السابع" 5 أيام في حب السينما، وذلك بعد النجاح اللافت الذي حققه المهرجان خلال السنوات الثلاث الماضية، وخصوصاً العامين الماضيين، فرغم أزمة جائحة "كورونا"، وتأثيرها الكبير على الحركة الفنية في العالم أجمع، إلا أن المهرجان استطاع أن يثبت حضوره واستمراريته وأن يستقطب الأفلام العربية والأوروبية الأكثر أهميةً و تميزاً، منها أفلام رُشحت بعضها إلى جوائز الأوسكار 2021، منها الجزائري "هيليوبوليس" والمصري "لما بنتولد" والتونسي "الرجل الذي باع ظهره"، إلى جانب الاتفاقات والمبادرات الفنية التي تهدف إلى دعم السينما وصناعها والكفاءات والمواهب الإماراتية؛ الأمر الذي أسهم في إدراج اسم مهرجان العين على خارطة المهرجانات السينمائية في المنطقة.

المسابقات الرسمية

لفت المري إلى أن دورة هذا العام استقطبت العديد من الأفلام المتفردة، في مسابقات المهرجان المختلفة، وخصوصاً مسابقة "الصقر الخليجي الطويل" الذي يتنافس على جائزتها الكبرى 4 أفلام إماراتية، هي "B82" للمخرج خالد محمود، "سفران" للمخرج صالح كرامة و"كروموسوم" للمخرج علي جمال، و"حين" للمخرج سعيد راشد سعيد، و3 أفلام خليجية هي السعودي "حياة امرأة" للمخرج سمير عارف، والبحريني "هوا" للمخرج محمد القفاص، والعُماني "الزيج" للمخرج صلاح الحضرمي.

وفي السياق نفسه ذكر المري، أن دورة هذا العام استقطبت العديد من الأفلام المتميزة والمتنوعة، التي تم اختيارها بعناية ودقة فائقتين؛ حتى يستمتع بها عشاق السينما، ويستفاد منها الأجيال السينمائية الواعدة، حيث من المقرر أن يتنافس ضمن مسابقات المهرجان الرسمية 47 فيلماً، في "الصقر الإماراتي القصير" 15 فيلماً، و"الصقر الخليجي الطويل والقصير" 15 فيلماً، و"الصقر لأفلام الطلبة" 8 أفلام، و"الصقر لأفلام المقيمين" 9 أفلام.

ونوه المري أن العين السينمائي سيستمر في تعاونه مجدداً مع بعثة الاتحاد الأوروبي لدى دولة الإمارات، حيث تم اختيار 3 أفلام من بولاندا ولتفيا ولتوانيا؛ لعرضها على شاشات المهرجان في عرض خليجي أول، والتي حصدت سابقاً العديد من الجوائز من أهم المهرجانات الدولية السينمائية.

"الركن الكلاسيكي"

وكشف المري عن مبادرة جديدة تسلط الضوء على أبرز الإنتاجات من الأفلام الإماراتية القصيرة التي تستحق إدراجها وعرضها ضمن "الركن الكلاسيكي" لما تحتويه من أفكار ومضامين اجتماعية هادفة، وكان أغلبها بمثابة الانطلاقة الحقيقية لصانعيها في عالم الإخراج، منها "سبيل" للمخرج خالد محمود، و"تنباك" للمخرج عبد الله حسن أحمد، و"باب" للمخرج وليد الشحي، ونوه المري أن الهدف من "الركن الكلاسيكي" الذي سيتم إدراجه ضمن فعاليات المهرجان السنوية، هو إبراز الأفلام السينمائية المحلية القصيرة الأكثر أهميةً وتميزاً، التي حصدت جوائز مهمة في عدد من المهرجانات الخليجية والعالمية.

"موسوعة السينما الإماراتية"

وذكر المري أنه من المبادرات التي سيشهدها "العين السينمائي" وسيتم إطلاقها في دورته الرابعة، "موسوعة السينما الإماراتية"، وهي عبارة عن كتاب أرشيفي يتضمن تاريخ ومراحل تطور السينما في الامارات ومسيرتها وإنجازاتها خلال الـ 50 عاماً الماضية، بدءاً من تأسيس أول دور عرض وأماكن السينما القديمة الشهيرة، وتطور صالات العرض في الإمارات، وبدايات الفيلم الاماراتي وتطوره سواء القصير أو الطويل؛ بهدف تقديم محتوى معرفي للقارئ الخليجي والعربي عن تاريخ وإنجازات السينما الإماراتية، وأن تكون الموسوعة بمثابة مرجع للباحثين والمتخصصين والمبدعين والطلبة ولكل صناع السينما عموماً.

المخرج الكويتي الراحل خالد الصديق

تكريمات

وكما تعود ضيوف وجمهور "العين السينمائي" في كل دورة بتكريم نخبة من المؤثرين في صناعة "الفن السابع"، كشف المري أن المهرجان سيستمر في الاحتفاء بأبرز صناع السينما في المنطقة ضمن برنامج "إنجازات الفنانين"؛ لمسيرتهم الفنية الحافلة بالعديد من الإنجازات وإسهاماتهم الكبيرة للارتقاء بالسينما، وهم: المنتج والكاتب والمخرج الكويتي الراحل خالد الصديق، وهو من رواد الحركة السينمائية في الكويت، حيث أنتج وأخرج أول فيلم كويتي روائي طويل بعنوان "بس يا بحر" العام 1972، ونال العديد من الجوائز والتكريمات العالمية والعربية احتفاءً بمسيرته الفنية الطويلة، والمنتج والفنان الإماراتي سلطان النيادي، الذي سخر حياته وإبداعاته الفنية من أجل الارتقاء بالفن الإماراتي، مقدماً العديد من الأعمال المحلية التي جسد من خلالها شخصيات لا تزال محفورة في ذاكرة المشاهد الإماراتي والخليجي والعربي حتى الآن، كما استعرض من خلالها مراحل مختلفة ومهمة من تاريخ دولة الامارات، والناقد السينمائي المصري طارق الشناوي، حيث يعتبر من أهم وأبرز النقاد السينمائيين في المنطقة، ونال العديد من الجوائز والتكريمات عن كتاباته النقدية وتأثيرها الإيجابي على المشهد السينمائي العربي والخليجي.

أفلام سينما العالم

من جهته، لفت سعيد سالمين في المؤتمر إلى أنه وبعد ما حققه برنامج أفلام "سينما العالم" من نجاح كبير خلال دورات المهرجان السابقة، والتي تأخذ جمهور وزوار وضيوف المهرجان في رحلة حول العالم؛ لتبادل الخبرات والثقافات السينمائية المختلفة، تم اختيار باقة من الأفلام ضمن برنامج "سينما العالم" التي شاركت في أهم مهرجانات العالم وحصدت جوائز متعددة، وبعضها رشح من دولتها إلى الأوسكار؛ لعرضها على شاشات المهرجان طوال فترة فعالياته، والتي تتنوع قصصها بين الدرامية والاجتماعية، منها "ريش" للمخرج المصري عمر الزهيري، و"الست" للمخرجة السودانية سوزانة مرغني، و"الهدية" للمخرجة الفلسطينية فرح نابولسي.

كوميديا الاستعداد والرحيل في مسالك الحياة الغامضة

محمد سعد: الكوميديا التي تعطينا دروسا نتعلمها وتحررنا من الواقع المرير

البلاد | أسامة الماجد

إذا كان شكسبير قد ترك الضحكات تدوى في تراجيدياته، والدموع تسيل في كوميدياته، فإنما كان يبتغي من وراء ذلك الخلط أن يصور لنا حقيقة الحياة، ثم إنه كان يهدف من وراء إدخال العنصر الكوميدي في مآسيه إلى عدة أغراض، أولها أن يزيد من حدة الحدث التراجيدي بأن يتبعه بمنظر، أو حدث كوميدي.

ما يفعله شكسبير على المسرح يفعله الفنان الكوميدي "الخارق" محمد سعد أو " اللمبي" الذي استطاع خلال مشواره في السينما أن يقدم كوميديا مختلفة بكل معاني الكلمة عما تقدمه السينما العربية قاطبة، الكوميديا التي تحتفي بالخيال والحرية والإنسانية، الكوميديا التي تعطينا دروسا نتعلمها وتحررنا من طبيعة الأشياء ومن الواقع المرير؛ لكي نفرح ونبتهج حتى لو عصرتنا الحياة وسحقتنا.

شاهدت معظم أفلام محمد سعد الكوميدية "اللمبي"، "اللي بالي بالك"، "عوكل"، "كتكوت"، "كركر"، "تتح"، "حياتي مبهدلة"، "اللمبي 8 جيجا" وغيرها، ووجدت فيها أنه لا يعترف بالنظام التقليدي للكوميديا، بل إنه الفارس الذي يقول للجميع فليذهب كل شيء إلى الجحيم"؛ لأنه يقدم وبشكل منفرد الكوميديا المعاصرة إن صحت التسمية، وهي خليط عجيب من الكوميديا البدائية العفوية والمتحضرة، من المفجع والمضحك، من الفلسفة والطقوس، تغير نوع القيود التي تقيد الإنسان، فأصبح عقله هو السجن الذي يقيده أكثر من جسده أو مجتمعه، وهذا يعني أن الإنسان يصبح مخلوقا مضحكا عندما يؤمن بأنه يستطيع العمل بمساندة معتقداته، ويخطئ المشاهد الذي يقول إن محمد سعد يقدم الشخصية المغفلة المجنونة أو الكوميدية المبتذلة إطلاقا.

محمد سعد يعرف أدق تفاصيل دراسة النفس الإنسانية، ورأينا ذلك في كيفية رسمه الشخصيات التي قدمها، منها على سبيل المثال لا الحصر شخصيته في فيلم "محمد حسين" السائق البسيط الذي يتورط دون قصد في لعبة كبيرة يلعبها الأثرياء بعد أن قام الرسام العالمي شريف كمال "سمير صبري" برسم آخر لوحة في حياته على ظهر السائق، ليتحول ظهر ذلك السائق البسيط إلى كنز يلاحقه الكثير. هنا يقدم لنا سعد التهاب العلاقات الإنسانية وغرائبها وكأن الإنسان بلحمه ودمه يباع في المزاد العلني يديره الأثرياء من فوق المنصة.

إذا نظرنا إلى الكوميديا التي يقدمها محمد سعد من وجهة النظر الأخرى سنجد أنها الكوميديا التي تعطينا حالة عصبية لعالمنا الصغير ومشاكله الكثيرة وعلاقة الإنسان بالمادة والأحكام الواقعية والمنطقية والقصة التي تخرج من حيز الفرد إلى حيز البشرية كلها، إنها الكوميديا التي تتسم بالصدق الفني وتناقش قضايا الإنسان المعاصر في عصر تجتاحه نقلة جديدة مخيفة للغاية، وهذا ما بينته شخصية "بوحه الصباح" في فيلم "بوحه"، فمن البحث عن الميراث إلى الرقص على مسرح تجار اللحوم الفاسدة والعصابات، حيث وجد البطل نفسه ضائعا تائها ويبحث عن الخلاص من لعنة الظروف والفساد والمحسوبية.

الكوميديا التي يقدمها محمد سعد هي كوميديا الصوت البشري الذي تقوده قوة خفية إلى جهة غير معلومة، كوميديا تتناسب وعظمة المأساة التي نعيشها في إطار جديد. الكوميديا التي تتوقف دائما لتتأمل وتعيد تركيب الصورة. كوميديا اكتشاف حالات الضعف والقوة في الإنسان. كوميديا الاستعداد والرحيل في مسالك الحياة الغامضة.

فترة سداد تصل إلى 30 سنة في تمويلات "مزايا"

"البركة الإسلامي" و"الحربي للتعمير" يتعاونان لتمويل "الطاقة الشمسية"

أعلن بنك البركة الإسلامي، إحدى المؤسسات المالية البحرينية الرائدة في مجال الصيرفة الإسلامية، عن طرح باقة تمويلية حصرية لعملائه الراغبين في تزويد عقاراتهم بأنظمة الطاقة الشمسية ليحظوا بنمط حياة مستدام، إذ تتميز هذه الأنظمة بتكلفة تركيب وصيانة منخفضة. كما أنها تساعد في ترشيد استهلاك الطاقة؛ نظرًا لاعتمادها على الطاقة النظيفة التي تساهم في حماية البيئة. وتأتي هذه المبادرة في أعقاب توقيع اتفاقية تعاون مشترك مع مجموعة الحربي للتعمير في وقت سابق من العام الجاري.

عقب توقيع اتفاقية التعاون المشترك

ويتضمن العرض التمويلي الحصري من بنك البركة الإسلامي فترة سداد تصل إلى 30 سنة في تمويلات مزايا. ومن شأن هذا العرض أن يعزز مساعي البنك إلى إدراج ممارسات الاستدامة والحفاظ على البيئة في صميم عملياته علاوة على الاستمرار بتقديم خدمات ومنتجات مصرفية تساهم بدعم أهداف الحد من الأثر البيئي والبصمة الكربونية.

و صرح نائب الرئيس التنفيذي لمجموعة أعمال بنك البركة الإسلامي طارق محمود كاظم "يسعدنا أن نعلن عن توسيع نطاق شراكاتنا وذلك عن طريق توقيع اتفاقية تعاون مشترك مع مجموعة الحربي للتعمير، ما يصب في صالح مساعينا الرامية نحو تلبية احتياجات عملائنا الأعزاء وتجاوز توقعاتهم. ونحن نتطلع عبر هذه المبادرة لرفع مستوى الوعي حول أهمية تبني أنظمة الطاقة الشمسية، وهو ما يندرج تحت مظلة الهدف السابع من أهداف التنمية المستدامة، الذي ينص على ضمان حصول الجميع بتكلفة ميسورة على خدمات الطاقة الحديثة الموثوقة والمستدامة".

من جانبه، قال رئيس مجلس إدارة مجموعة الحربي للتعمير حسن الحربي "إنه لمن دواعي سرورنا أن نتعاون مع بنك البركة الإسلامي لتوفير أنظمة الطاقة الشمسية المطابقة لأعلى معايير الجودة للجميع وذلك بما يتماشى مع الرؤية الاقتصادية 2030. وستتضمن الاتفاقية توفير باقات متنوعة تلائم مختلف الاحتياجات وبأسعار معقولة كما هو متعارف عليها بالسوق".

خالد الجشاري يحصد سيارة "كيا بيجاس" من شركة بن هندي

أعلنت شركة بن هندي للعناية بالسيارات التي تضم مجموعة من المراكز الاحترافية المتخصصة في خدمات العناية بالسيارات (مركز عناية ومراكز كويك فيكس ومركز EPCC للعناية الاحترافية بالسيارت) عن الفائز بالجائزة الكبرى في حملتها الترويجية الناجحة (إربح سيارة وجوائز أسبوعة) وهي عبارة عن سيارة كيا بيجاس والتي كانت من نصيب خالد علي بن علي الجشاري.

وقد قام محمد بن هندي – مدير عام شركة بن هندي للعناية بالسيارات بتسليم السيارة للفائز أواخر الأسبوع الماضي في مركز عناية في الرفاع.

وقد قدمت حملة شركة بن هندي للعناية بالسيارات الترويجية الفرصة لجميع الزبائن الذي قاموا بإجراء أي خدمة لسياراتهم خلال فترة الحملة بأي مركز مراكز الشركة المتخصصة في العناية بالسيارت بقيمة 5 دنانير أو مضاعفاتها بالمشاركة في السحب للفوز بالجوائز الأسبوعية القيمة منها تليفزيونات سامسونج 65 بوصة، هواتف سامسونج نوت 20 وغيرها من الجوائز القيمة الأخرى بجانب الجائزة الكبرى سيارة كيا بيجاس. وكانت كل 5 دنانير تؤهل الزبائن لفرص أكثر في الفوز.

وصرح بن هندي أثناء تسليم الجائزة قائلاً "لقد فاقت الاستجابة على حملتنا الترويجية الناجحة التوقعات، ففي نفس الوقت الذي نسعى فيه لتقديم أفضل مستويات الخدمة لزبائننا الكرام بمملكة البحرين، نحن نعمل أيضاً إلى رفع مستويات رضا الزبائن من خلال تقديم مثل هذه العروض الترويجية المتميزة لهم".

كما عبر الجشاري عن سعادته بالفوز بالجائزة الكبرى "إنني سعيد بالفوز بسيارة كيا بيجاس وأتقدم بجزيل الشكر لشركة بن هندي للعناية بالسيارات لإتاحتها الفرصة لي للتمتع بخدمة عالمية في مجال العناية بالسيارة بالإضافة إلى الفوز بسيارة كيا بيجاس الرائجة".

"جي إف إتش" تفصل استثماراتها في البنية التحتية تحت "إنفراكورب"

أعلنت مجموعة جي إف إتش المالية أمسعن فصل استثماراتها في البنية التحتية تحت شركة إنفراكورب ("الشركة") من ضخ رأسمال يزيد على مليار دولار أميركي في البنية التحتية والأصول المطورة ذات الصلة في الشركة الجديدة المتخصصة بالاستثمارات التي تركز على تسريع نمو وتطوير أصول وبيئات البنية التحتية المستدامة عبر منطقة الخليج والأسواق العالمية.

سوف تقوم الشركة بإدارة محفظة تصل قيمتها الى 3 مليارات دولار من أصول البنية التحتية، بما في ذلك ما يقرب من 250 مليون قدم مربع من أراضي التطوير في الخليج وشمال إفريقيا وجنوب آسيا المخصصة للبنية التحتية الاقتصادية والاجتماعية المستدامة. سوف تركز الشركة بشكل خاص على الاستثمارات التي تهدف لتطوير المجتمعات، والاستثمار في اللوجستيات، التقنيات التي تدعم الاستدامة ومصادر الطاقة المتجددة، بالإضافة إلى أصول البنية التحتية الاجتماعية عبر قطاعي التعليم والرعاية الصحية.

وقال الرئيس التنفيذي لمجموعة جي إف إتش المالية، هشام الريس "يسعدنا أن نعلن عن هذه العملية الهامه لجي إف إتش، والتي ستعزز وضعنا المالي بشكل أكبر من خلال فصل خط أعمال أصول البنية التحتية الخاصة بنا إلى شركة متخصصة مستقلة وجديدة عبر شركة "إنفراكورب". تأتي الشركة استجابة للحاجة الكبيرة والفرصة المتاحة لاستثمارات القطاع الخاص في تطوير البنية التحتية المستدامة، تماشيا مع توجه الاقتصادات العالمية إلى أن تصبح أكثر إنصافا ووعيا اجتماعيا وبيئيا.

ضمن جدول أعمال 2030 للتنمية المستدامة

"BIBF" و"الأمم المتحدة للبيئة" يطلقان برنامجًا عن الاقتصاد الدائري

أطلق معهد البحرين للدراسات المصرفية والمالية (BIBF) برنامجه التدريبي الأول حول الاقتصاد الدائري، المصمم بالتعاون مع برنامج الأمم المتحدة للبيئة "UNEP" حيث تم تصميم البرنامج للمهتمين بالتعرف على الاقتصاد الدائري ضمن جدول أعمال 2030 للتنمية المستدامة، لتمكينهم من فهم النهج الشامل والنظريات الدائرية وبعض تطبيقاتها، من أجل تحديد مجال الدوران الذي يرغبون أن الاستثمار فيه.

سامي ديماسي

أحمد الشيخ

زيبا عسكر

وقد صرح مدير عام معهد BIBF، أحمد الشيخ، أن "التحول إلى اقتصاديات أكثر دائرية أمرٌ بالغُ الأهمية ليس فقط لتحقيق التوازن بين الأهداف الاقتصادية والاجتماعية والبيئية، ولكن أيضًا لتحقيق إمكانية تحقيق تخفيضات كبيرة وسريعة لانبعاثات غازات الدفيئة (GHG) في جميع القطاعات. وعليه، يتحتم إجراء تغييرات في أنماط الإنتاج، ومتانة المنتجات، وإعادة الاستخدام، وإعادة التدوير، وتفضيل العملاء الأكثر وعياً، والتحول السلوكي. يجب أن تكون جميعها متجذرة بقوة في الأنظمة الاقتصادية والسياسية".

وأضافت رئيس مركز الدراسات المصرفية والمالية في المعهد، زيبا عسكر "ستتناول هذه الدورة التمهيدية مفاهيم الاقتصاد الدائري والأساليب القائمة على الأنظمة لاستكشاف كيف يمكننا إعادة اختراع أنظمتنا وسلعنا وخدماتنا لخلق طريقة أكثر ازدهارًا للجميع، والمساعدة على إعادة التفكير في البيئة الاقتصادية التي نعيشها يوميًا".

وبهذه المناسبة، سلط ممثل برنامج الأمم المتحدة للبيئة والمدير الإقليمي لمكتب غرب آسيا، سامي ديماسي، الضوء على أهمية بناء مثل هذا التعاون المثمر مع المعاهد الوطنية، مشيرًا إلى أن "التوزيع الدائري لم يعد خيارًا. يجب أن تعمل المجتمعات والمعاهد الوطنية والحكومات جنبًا إلى جنب لإحداث تحول ملموس نحو مستقبل أكثر استدامة ومرونة".

كما ألقى ديماسي الضوء على الدور الذي يقوم به برنامج الأمم المتحدة للبيئة في دعم البلدان في المنطقة في تحقيق الهدف 12 من أهداف التنمية المستدامة (SDG 12) وخطة التنمية المستدامة لعام 2030 ، قائلاً: "يركز هذا التدريب التمهيدي على التعميم وكيف يخدم خطة عام 2030، واستكشاف أوجه التآزر والترابط. الاعتراف بأن مبادئ الاقتصاد الدائري تتناول بشكل مباشر الهدف الثاني عشر من أهداف التنمية المستدامة، وهو الهدف المسؤول عن الاستهلاك والإنتاج المستدامين. تهدف هذه الدورة إلى التحقق من الاختلافات بين نماذج الخطوط الملاحية المنتظمة لدينا حاليًا في أنظمتنا والتحول المطلوب للتحول نحو النماذج والأنظمة الدائرية التي تصمم النفايات والتلوث، وتحافظ على المنتجات والمواد قيد الاستخدام وتجدد النظم الطبيعية".

إضافة إلى ذلك، أشار ديماسي إلى أن دور القطاع الخاص والشركات الصغيرة والمتوسطة هو دور حاسم في إحداث هذا التحول، قائلاً: "إن الهدف من هذا النشاط ليس فقط إعطاء مبادئ نظرية للمشاركين حول التدوير، ولكن أيضًا لتزويدهم بالمبادئ النظرية. الأدوات المناسبة لتعميم التوزيع الدائري بين الشركات والمؤسسات والمدن. فهم النهج الشامل الذي يجب اتباعه أثناء تحويل نماذج الأعمال إلى نماذج داعمة أكثر دائرية. التركيز على دورة حياة المنتجات، ومشاركة أصحاب المصلحة وسلسلة التوريد".

تجمع الألماس... نخبة الأحجار الكريمة مع التصاميم العصرية

ساعة "L'Heure du diamant" المجوهرة.. تجسيد متألق لخبرة "شوبارد" العريقة

تلتقط شوبارد من خلال الساعة المجوهرة L'Heure du Diamant جمال أحجار الألماس بفضل خبرتها التاريخية العريقة التي اكتسبتها منذ ستينات القرن الماضي، حيث تنظم في ورشاتها لقاء يجمع الألماس باعتباره نخبة الأحجار الكريمة مع التصاميم العصرية. وقد انضم مؤخرًا إلى هذه المجموعة الفريدة ساعة جديدة اتخذت شكل القلب باعتباره رمزًا عزيزًا على دار شوبارد، وتزينت بميناء من عرق اللؤلؤ الزهري تتخلله زخارف ناعمة بشكل لولبي متداخل (guilloch).

ساعة من المجوهرات على شكل قلب يؤكد حرفيو دار شوبارد من خلال ساعة L'Heure du Diamant المجوهرة على براعتهم المتكافئة في صناعة الساعات والمجوهرات على حد سواء، لاسيما أن هذه البراعة الحرفية حظيت ببالغ اهتمام ورعاية عائلة شوفوليه على مدى عقود عديدة، فاشتهرت منذ أواسط القرن العشرين بإنجازاتها التقنية في مجال صناعة الساعات المجوهرة. ويتضح ذلك من جديد عبر الساعة الجديدة التي انضمت إلى المجموعة. صيغت هذه الساعة من الذهب الأخلاقي الوردي عيار 18 قيراطا، وتحتضن داخلها حركة شوبارد ميكانيكية أوتوماتيكية التعبئة، وتتميز بميناء على شكل قلب من عرق اللؤلؤ الزهري تظهر عليه زخارف يدوية ناعمة بشكل لولبي متداخل "guilloch"، بينما رصّع إطار زجاج الساعة بألماس دائري القطع زاد من تألقه ترصيع التاج البديع، فضلًا عن سوار الساعة الجلدي بلون وردي. علمًا أن هذه المجموعة ضمت سابقًا ساعات دائرية وبيضاوية الشكل، واليوم تكرّم ساعات المجموعة رمز الحب الذي يندرج ضمن لقب شوبارد "الدار صاحبة القلب الكبير"، والذي ترتبط به ارتباطًا وثيقًا طوال العملية الإبداعية. مجموعات الساعات المجوهرة "L'Heure du Diamant"

قبل أن تظهر الساعات بأحجام كبيرة، كانت الساعات تخفي سر الوقت فتواريه على معاصم النساء بتحفظ كبير. وعلاوة على ذلك، كانت الساعات تُعتمد كقطع زينة بحد ذاتها، وجوهرة متألقة وظيفتها تابعة للاطلالة والشكل. ومن هذا المنطلق، أسست عائلة شوفوليه التي تترأس دار شوبارد شهرتها على أساس الساعات المجوهرة المتقنة الصنع. ومن جهتها، أحيت مجموعة الساعات المجوهرة"L'Heure du Diamant" هذا الملمح الأنيق من ملامح الماضي الجميل، واستمدت لمحات علبة الساعة الزاخرة بترصيعات الأحجار الكريمة من ذلك الإبداع الغزير في تلك السنوات الماضية. فقد انتقلت هذه الساعات من عالم الموضة إلى عالم صناعة الساعات، لتشكّل مصدرًا لا ينضب للاستلهام يُشيد بطبيعتها الأنثوية بفضل وزنها الخفيف وأبعادها المريحة.

نجاح تبني سياسة الحوسبة السحابية أولاً على المستوى الحكومي... القائد:

خفض المصروفات التشغيلية التقنية بالبحرين بنسبة تتراوح بين 60 و80 %

أكد الرئيس التنفيذي لهيئة المعلومات والحكومة الإلكترونية محمد القائد أن مملكة البحرين وبفضل رؤى عاهل البلاد صاحب الجلالة الملك حمد بن عيسى آل خليفة، وتوجيهات الحكومة برئاسة ولي العهد رئيس مجلس الوزراء صاحب السمو الملكي الأمير سلمان بن حمد آل خليفة، قد نجحت في تبني واعتماد سياسة الحوسبة السحابية أولًا على المستوى الحكومي، وذلك من خلال سلسلة الإنجازات المتميزة التي حققتها خاصة خلال العام 2021، إذ تمكنت من نقل أكثر من 70 % من العمليات والأنظمة الحكومية التابعة لـ 72 جهة حكومية إلى نظام الحوسبة السحابية، واستكملت وبصورة كلية نقل 32 جهة حكومية وغير حكومية إلى السحابة، مع تأسيس 4 جهات حكومية جديدة مع بناها التقنية لتكون بالكامل على الحوسبة السحابية والتي شملت الجهاز الوطني للإيرادات، ومركز الاتصال الوطني، وهيئة التخطيط والتطوير العمراني، وهيئة الطاقة المستدامة، مضيفًا أنه يجري العمل حاليًا على تأسيس أنظمة كل من الهيئة العامة للرياضة، وعدد من المستشفيات والمراكز الصحية الجديدة على الحوسبة السحابية.

واستعرض القائد منجزات ومؤشرات نجاح مملكة البحرين في تبني واعتماد الحوسبة السحابية أولًا على المستوى الحكومي، والتي تمثّلت في تقليص فترة تجهيز البنية التحتية للمشروعات الحكومية التقنية بنسبة 60 %، وخفض المصروفات التشغيلية للبنية التحتية والأنظمة الحكومية التقنية بنسبة تتراوح بين 60 و80 %، مشيرًا إلى أن مشروع نظام التعلم الإلكتروني لوزارة التربية والتعليم قد أسهم في توفير نحو 97 ألف و432 دينار وبنسبة بلغت 89 %، كما وفّر نقل مشروع نظام تقييم الأداء المؤسسي (تكامل) لجهاز الخدمة المدنية نحو 80 ألف و235 دينارا أي ما يعادل 83 %، أما تنفيذ مشروع نظام الأرشفة الإلكترونية التابع لوزارة العدل والشؤون الإسلامية ونقله إلى السحابة الحكومية فقد وفر نحو 82 ألف و560 دينارا وبنسبة بلغت 56 %، مضيفًا في هذا السياق أنه تم تدريب أكثر من 750 بحرينيا على تقنيات الحوسبة السحابية.

جاء ذلك خلال مشاركة الرئيس التنفيذي

محمد القائد

المؤتمر الصحافي بشأن اعتماد سياسة الحوسبة السحابية أولاً

لهيئة المعلومات والحكومة الإلكترونية في المؤتمر الصحافي عن أبرز المنجزات التي حققتها مملكة البحرين على صعيد تبني واعتماد سياسة الحوسبة السحابية أولًا، وبحضور يوسف بن محمد البنخليل الرئيس التنفيذي لمركز الاتصال الوطني، وخالد المطاوعة نائب الرئيس التنفيذي للعمليات والحوكمة في هيئة المعلومات والحكومة الإلكترونية.

وأكد الرئيس التنفيذي لهيئة المعلومات والحكومة الإلكترونية خلال المؤتمر أن مملكة البحرين تمكنت على مدار أعوام من العمل الجاد والمتواصل من توفير بنية تحتية قوية لقطاع تكنولوجيا المعلومات والاتصالات، كما تمكنت من تأمين جهوزية بيئة الأعمال وتوفير التشريعات الداعمة لعمليات التحول الرقمي وتبني التقنيات الحديثة، وقد أسهمت هذه العوامل في اختيار أمازون ويب سيرفيسز (AWS)، والتي تُعد من أكبر مزودي خدمات الحوسبة السحابية في العالم، مملكة البحرين لتكون مقرًا لمراكز بياناتها الأولى في المنطقة المعني بتقديم خدمات الحوسبة السحابية للمملكة ودول الشرق الأوسط، والتي أطلقت في 2019، وكانت قد اعتمدت المملكة لتطبيق سياسة (الحوسبة السحابية أولًا) في القطاع الحكومي في 2017، بناءً على قرار اللجنة العليا لتقنية المعلومات والاتصالات برئاسة نائب رئيس مجلس الوزراء سمو الشيخ محمد بن مبارك آل خليفة، وبمتابعة مستمرة من الفريق أول الشيخ راشد بن عبدالله آل خليفة وزير الداخلية؛ بهدف تطبيق مبدأ إعادة توجيه الاستثمار في تقنية المعلومات باتجاه الحوسبة السحابية.

> نقل أكثر من 70 % من العمليات والأنظمة الحكومية لـ 72 جهة إلى السحابة

> تأسيس 4 جهات حكومية جديدة بالكامل على الحوسبة السحابية

> تقليص فترة تجهيز البنية التقنية للمشروعات الحكومية بنسبة 60 %

توجيه الاستثمارات بتقنية المعلومات للحوسبة السحابية

وأوضح القائد أن تبني حكومة مملكة البحرين سياسة الحوسبة السحابية أولًا قد جاء بهدف توجيه الاستثمارات بتقنية المعلومات للحوسبة السحابية لتطوير قطاع التقنية وتطويع التكنولوجيا والأنظمة الحديثة لتحسين جودة الحياة وتوفير خدمات ذات كفاءة عالية، مؤكدًا أن مملكة البحرين ماضية في ذات النهج من خلال التوسع في تنفيذ هذه السياسة لتطوير مخرجات العمل الحكومي.

بعد ذلك، أكد نائب الرئيس التنفيذي للعمليات والحوكمة بالهيئة خالد المطاوعة أن تأسيس الأنظمة الحكومية على الحوسبة السحابية قد ساهم في مواجهة العديد من التحديات مثل التضخم في البنية التحتية المركزية والجهات الحكومي بما في ذلك التكاليف المالية والموارد البشرية، والتوجه الحكومي العام في خفض النفقات العامة لاسيّما المتعلقة بتقنية المعلومات والاتصالات، علاوةً على مواكبة التطور التكنولوجي وتلبية متطلبات التطوير في البنية التحتية نتيجة طول إجراءات الشراء التقليدية، وتراكم الأعباء المالية الناتجة عن دعم وصيانة وإدارة البنية التحتية.

كما بين أن تبني الحوسبة السحابية قد أسهم في توفير الحلول لمختلف هذه التحديات من خلال ما وفرته من مميزات مثل تقليل الإنفاق من خلال نموذج "الدفع مقابل الاستخدام"، وسرعة وسهولة التنفيذ، والرفع من معدل توفر النظام والمنتجات كخدمات جاهزة للاستخدام، وتفعيل المرونة في الموارد، وسهولة استخدام التراخيص المتاحة للاستفادة من الحوسبة، وتوفير أنظمة حماية مطابقة للمعايير الدولية.

وأضاف نائب الرئيس التنفيذي للعمليات والحوكمة أن تحفيز القطاع العام للانتقال من الحلول التقليدية إلى الحوسبة السحابية قد أسهم في رفع كفاءة الانفاق وتسريع وتيرة الابتكار، وعزّز من مستوى الأمن السيبراني وحقّق مرونة عالية في الاستخدام، مشيرًا إلى أبرز الجهات الحكومية التي انتقلت بالكامل إلى نظام الحوسبة السحابية وهي: وزارة الأشغال وشؤون البلديات والتخطيط العمراني، ووزارة الإسكان، ووزارة العدل والشؤون الإسلامية والأوقاف، ووزارة الخارجية، ووزارة الصناعة والتجارة والسياحة، ووزارة العمل والتنمية الاجتماعية، ووزارة المواصلات والاتصالات، ووزارة شؤون الشباب والرياضة، ووزارة شؤون مجلسي الشورى والنواب، والمجلس الأعلى للبيئة، والمجلس الأعلى للقضاء، والمجلس الأعلى للصحة، وهيئة تنظيم سوق العمل، وهيئة البحرين للثقافة والآثار، والهيئة الوطنية لتنظيم المهن والخدمات الصحية، وهيئة جودة التعليم والتدريب، وجامعة البحرين، وكلية البحرين التقنية (بوليتكنك البحرين)، والجامعة البحرينية الأميركية، ومعهد الإدارة العامة (بيبا)، ومركز عيسى الثقافي، وهيئة الإفتاء والتشريع القانوني، ومجلس المناقصات والمزايدات، وشركة ممتلكات البحرين القابضة (ممتلكات)، وشركة "بي نت".

وأردف أنه إلى جانب ذلك تم تطوير التطبيقات على بيئة أمازون للحوسبة السحابية، ومن أبرزها: نظام تطبيق "مجتمع واعي"، ونظام إصدار رخص البناء "بنايات"، ونظام "أُفق 2" للخدمات الجمركية، ونظام منصة المهارات والتوظيف، ونظام بنك المعلومات العقارية، ونظام خدمات الزبائن وإدارة العدادات الذكية التابعة لهيئة الكهرباء والماء إلى جانب المنصة الإلكترونية لخدمات التخطيط العمراني "تخطيط"، ونظام إدارة الأصول التابعة لجامعة البحرين، ونظام الخدمات البلدية الشاملة.

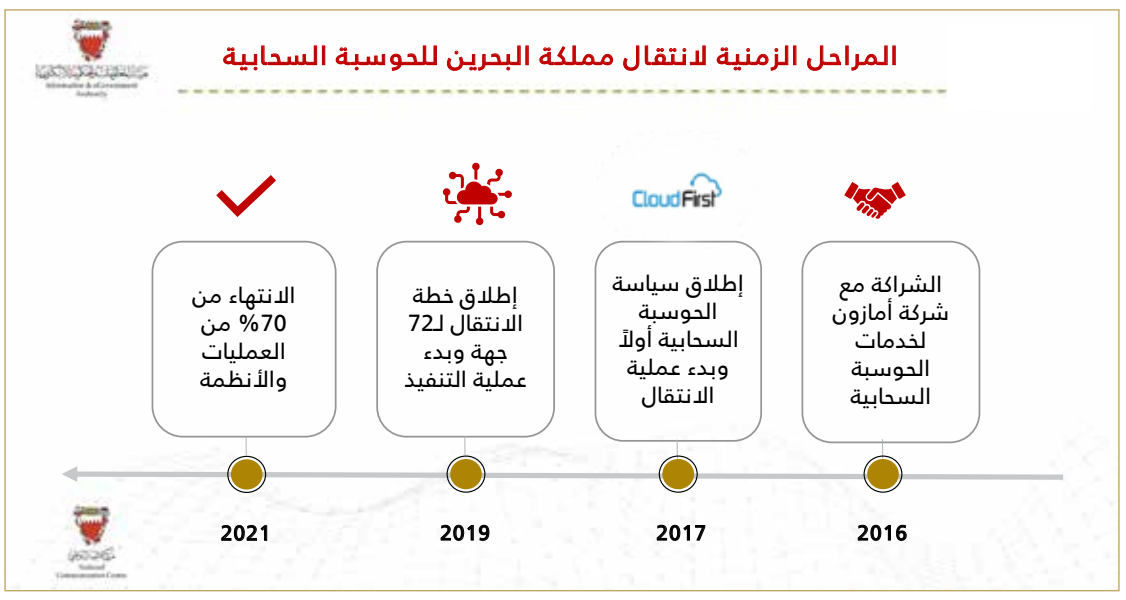

نمو التجارة البينية بالقطاعات الزراعية والمنسوجات والجلديات

ناس: منتديات ولقاءات ثنائية بين المستثمرين السوريين والبحرينيين

أكد رئيس غرفة تجارة وصناعة البحرين سمير ناس عمق العلاقات الاجتماعية والاقتصادية والدبلوماسية التي تربط مملكة البحرين بالجمهورية العربية السورية، مؤكداً تطلع الغرفة لزيادة آفاق التجارة البينية بين البلدين من خلال إقامة المشاريع المشتركة والتشجيع على زيادة حجم التبادل التجاري وتبادل الزيارات بين الوفود الاقتصادية، لاسيما في ظل المقومات والفرص الاستثمارية الواعدة بين البلدين الصديقين.

جاء ذلك خلال استقباله القائم بأعمال بالإنابة لسفارة الجمهورية العربية السورية لدى مملكة البحرين، محمد علي إبراهيم بحضور عضو مجلس الإدارة جميل يوسف الغناه والقائم بأعمال الرئيس التنفيذي عبدالله السادة.

وأشار رئيس غرفة البحرين إلى نمو حركة التجارة البينية بين البلدين خلال العام 2020 في القطاعات الزراعية والمنسوجات والجلديات وغيرها، داعياً في الوقت ذاته إلى تعزيز وتسريع وتيرة العمل على تنمية القطاع السياحية من خلال عقد اللقاءات والمنتديات المشتركة بين رجال الأعمال والمستثمرين من الجانبين، وذلك لما تمتلكه الجمهورية العربية السورية من مقومات قوية في هذا الجانب بما يخدم اقتصاد البلدين.

وبين الطرفان أهمية النهوض بالعلاقات الاقتصادية القائمة بين البلدين الصديقين، وبحث مجالات التعاون والتنسيق في القطاعات الواعدة عبر إقامة الاجتماعات الثنائية المشتركة بالتعاون مع اتحاد الغرف التجارية السورية، بالإضافة إلى عدد من الموضوعات المشتركة، وأهمية العمل على تحقيق نجاحات اقتصادية بين البلدين.

بدوره أكد القائم بأعمال بالإنابة لسفارة الجمهورية العربية السورية لدى مملكة البحرين، محمد علي إبراهيم على أهمية العلاقات الاقتصادية مع المملكة، مبيناً أن الفرص واعدة أمام القطاع الخاص البحريني للعمل والاستثمار في الجمهورية العربية السورية، خصوصاً مع إطلاق قانون الاستثمار الجديد مؤخراً والذي يقدم التسهيلات للمستثمر عبر أنظمة وإجراءات مبسطة ومحسّنة، وإجراءات إدارية مرنة بدءاً من المطار وحتى أرض المشروع، وإنشاء مناطق صناعية (مدن صناعية) مستقلة إدارياً عن جميع وزارات الدولة من حيث منح الترخيص بسرعة وتقديم الخدمات للمستثمرين، متطلعاً إلى أن ينعكس ذلك بصورة إيجابية على متانة علاقات التعاون المشترك والارتقاء بمعدلات التبادل التجاري والارتقاء بمستوى العلاقات الوطيدة والعمل المشترك والشراكة القوية لتحقيق مصالح البلدين والشعبين الصديقين.

ناس مستقبلا القائم بأعمال السفارة السورية بالإنابة

الاحتفال بوصول أحدث طائرة من طراز "بوينغ 800-737 بي سي اف"

100 مليون دولار استثمارات "تكسل إير" في أسطول من 5 طائرات

البلاد | أمل الحامد

قدر رئيس مجلس إدارة الشركة الأم لتكسل إير شركة شيزولم انتربرايزيز، جون شيزولم، حجم استثمارات الشركة في مملكة البحرين بـ 100 مليون دولار، في أسطولها المكون من 5 طائرات، حيث وصلت 4 طائرات كان آخر يوم أمس والطائرة الخامسة تصل في سبتمبر المقبل.

واحتفلت شركة تكسل إير، شركة طيران مسجلة في مملكة البحرين توفر خدمات شحن البضائع وخدمات الصيانة والإصلاح الشاملة، أمس بوصول أحدث طائرة إلى أسطولها من طراز (بوينغ 737-800 بي سي اف) (Boeing 737-800BCF) والتي تعتبر أول طائرة شحن محوّلة يتم تشغيلها على مستوى منطقة الشرق الأوسط.

و حضر حفل استقبال الطائرة الجديدة وزير المواصلات والاتصالات، كمال بن أحمد، وأنبيسي يتبارك، نائب رئيس خدمات المبيعات بشركة بوينج العالمية، وجون شيزولم، رئيس مجلس الإدارة ومؤسس شركة شيزولم انتربرايزيز/ تكسل إير و جورج شيزولم، الرئيس التنفيذي لشركة شيزولم انتربرايزيز.

وتعتبر 737-800BCF طائرة شحن متكاملة يزداد الطلب عليها في سوق الشحن الجوي العالمي وهي الأولى من نوعها على مستوى منطقة الشرق الأوسط، ستصل طائرة أخرى من النوع ذاته في سبتمبر 2022. وستمكن الطائرة الجديدة شركة تكسل إير من شحن كميات أكبر من البضائع والسفر لمسافات أطول ووجهات جديدة لخدمة عملائها الحاليين والمستقبليين على مستوى الشرق الأوسط والهند وتركيا وشرق أفريقيا وغيرها من الأسواق العالمية.

وهذه الطائرة مسجلة تحت مسمى (A9C-GWC (MSN 29985، وقد مرّت بتحول من طائرة مسافرين إلى طائرة شحن في مزود خدمات الصيانة والإصلاح والعَمرة التابع لبوينج مع إجراء تعديلات خاصة إضافية في حظيرة طائرات تكسل إير قبل نقلها إلى البحرين عبر شهادة المشغل الجوي.

وأعرب وزير المواصلات والاتصالات كمال بن أحمد عن فخره بأن "تصبح المملكة نقطة انطلاق لطائرة جديدة هي الأولى من نوعها في منطقة الشرق الأوسط والتي يتم تشغيلها من قبل شركة مسجلة في البحرين تكسل إير".

وأشار إلى أنه في أغسطس 2020 "رحبنا بوصول طائرة بوينج 737-700 Fl-exCombi، ويسرنا أن نواصل دعمنا للخطوات المتخذة من قبل تكسل إير والتي تعكس مدى التزامها بالاستثمار في أحدث صناعات وتقنيات الطيران الإقليمية".

وأكد الوزير "أن نجاح هذه الشركة يعكس مدى مساهمة الأنظمة والبنية التحتية في المملكة في تمكين شركات قطاع الطيران من النمو ونتطلع قدمًا لدعم المزيد من شركات الطيران الخاصة في مجال التوسع والابتكار"، لافتا إلى أن العامين الماضيين خلال جائحة كورونا شكلت تحديًا لقطاع الطيران عالميًا والبحرين، مؤكدًا أن المملكة تمكنت من مواصلة تنفيذ مشاريع البنية التحتية ومشروع توسعة مطار البحرين الدولي الجديد.

> الطائرة الخامسة من النوع ذاته ستصل في سبتمبر 2022

شحن أكثر من 23.9 طن

بدوره، قال نائب رئيس خدمات المبيعات في شركة بوينج، أنبيسي يتبارك "نحن متحمسون للترحيب بشركة تكسل إير لعائلة طائرات بوينج للشحن المحولة، مع وصول أول طائرة من أصل طائرتي شحن طراز بوينج 800-737. وتعتبر طائرة 737-800BCF طائرة الشحن الأنسب حجما لدعم خطط توسع أسطول شركة تكسل إير، لتوفر الاعتمادية والكفاءة والدعم التقني على أعلى طراز عالمي بما سيساعد الشركة على الاستفادة من النمو المتسارع في التجارة الإلكترونية والطلب على خدمات الشحن السريع".

وأشار إلى أن أبرز مميزات طائرة الشحن الجديدة تتضمن: طائرة بوينج محولة قادرة على شحن أكثر من 23.9 طن (52,800 باوند) وتطير على ارتفاع يفوق 2,025 ميل جوي (3,750 كيلومتر).

ولفت إلى أن لدى شركة تكسل إير عددًا من العملاء الذين تشهد عملياتها نموًا، ومع إضافة شركة تكسل إير طائرة بوينغ من بوينغ 800-737 إلى أسطولها فإنه يساهم في نمو عمليات الشحن والتجارة الإلكترونية عالميًا، متوقعًا نمو سوق التجارة الإلكترونية عالميًا 6.5 تريليون دولار في العام المقبل، وهذه فرصة كبيرة لشركة تكسل إير وشركائها.

من جانبه، أعرب رئيس مجلس إدارة الشركة الأم لتكسل إير شركة شيزولم انتربرايزيز، جون شيزولم، عن فخره بالترحيب بوصول أول طائرة شحن طراز بوينج 737-800BCF للبحرين. إلى جانب طائرتي "بوينج 737B-700 فليكس كومبي متعددتي الاستعمالات اللتان انضمتا حديثا لأسطولنا، ستشكل طائرة بوينج طراز 737-800BCF إضافة نوعية لتعزز إمكاناتنا. ونتطلع قدما لتوفير ابتكار أكبر وتقديم حلول شحن أكثر تنوع لقاعدة عملائنا العالمية".

وأضاف شيزولم "من المتوقع أن تدخل طائرة A9C-GWC الخدمة منتصف يناير الجاري. وتعتبر مملكة البحرين مقر شركتنا الرئيسي موقعًا استراتيجيًا ومركزًا إقليميًا رائدًا في مجال الملاحة الجوية والخدمات اللوجستية. وأنتهز هذه الفرصة لأعبر عن شكري وتقديري لمملكة البحرين وشئون الطيران المدني بوزارة المواصلات والاتصالات وشركة مطار البحرين لدعمهما المستمر في توفير بيئة أعمال مرنة وبنية تحتية متطورة تساند تنمية اعمالنا. كما نقدر عاليا جهود موظفينا لتفانيهم في عملهم وإخلاصهم في جعل الشركة تستمر في تسجيل معدلات نمو وازدهار أكبر".

وأشار إلى دخول طائرة تكسل إير الثانية من طراز 737-800BCF للتحول مع بوينج في مايو 2022، ومن المتوقع أن تدخل الخدمة في سبتمبر 2022.

الاحتفال بوصول أحدث طائرة لشركة تكسل إير

خلال الافتتاح الرسمي لأسواق المنتزه بديار المحرق.. الزياني:

القطاع التجاري رافد أساس للاقتصاد الوطني

أكد وزير الصناعة ولتجارة والسياحة، زايد الزياني، أن القطاع التجاري كان ولا يزال الشريك الرئيسي في دعم عملية التنمية الاقتصادية ونموها وأن العديد من الإجراءات التي قامت بها الوزارة مؤخرا يأتي تعزيزا هذا القطاع وتقديم المزيد من التسهيلات التي من شأنها توسعته وتحقيق السلاسة المطلوبة في المعاملات المتصلة به مما ينعكس إيجاباً على الواقع الاقتصادي وحركة الأعمال والاستثمار في البلاد.

جاء ذلك خلال حفل الافتتاح الرسمي لفرع أسواق المنتزه بمجمع سوق البراحة بديار المحرق، الذي أقيم صباح أمس برعاية كريمة من وزير الصناعة والتجارة والسياحة بحضور سمير عبدالله ناس رئيس غرفة تجارة وصناعة البحرين ورئيس مجلس إدارة مجموعة المير عبدالمنعم جلال المير، وعبدالحكيم الخياط الرئيس التنفيذي لبيت التمويل الكويتي. وخلال الجولة التي قام بها الوزير في الأسواق استمع خلالها لشرح مفصل حول ما انتهجته المجموعة في فرعها الجديد الذي يقع في أحدث المجمعات التجارية في ديار المحرق – سوق البراحة، تم تصميمه وقف أحدث مفاهيم ومتطلبات التسوق العصرية والذي أقيم على مساحة تقدر ب1400 متر مربع، كما يعد أول مشروعات المجموعة ضمن الخطة الاستراتيجية الجديدة لها في تطوير أسواقها التجارية بالمملكة.

وفي السياق ذاته، أعرب الوزير عن سعادته بالمستوى المتميز والتطور الكبير للسوق الذي يمثل نقله نوعيه في عالم التسوق التجاري في موقع متميز، مثمنا دور مجموعة المير منذ انطلاقتها في دعم التنمية الاقتصادية والتنموية بالبلاد والعمل دائما على إضافة خيارات جديدة لإرضاء جميع الاذواق.

ومن جانبه، وذلك أشاد عبدالمنعم المير بجهود حكومة البحرين في الارتقاء والنهوض بالاقتصاد الوطني بمختلف قطاعاته، مشيرا في ذات السياق، إن فرع أسواق المنتزه بمجمع البراحة يشكل نقله نوعية وبداية انطلاقة الاستراتيجيات الجديدة للمجموعة، حيث أفاد المير باهتمام أسواق المنتزه بوجود المنتجات محلية الصنع والتي تحظى بدعم أساسي من قبل أسواق المنتزه، إذ يتم الاهتمام بدعم المنتجات البحرينية وتخصص أفضل الواجهات لها وعلى سبيل المثال يوجد العديد من المنتجات التي تم تصنيعها في البحرين ومن أهمها الخضروات والفاكهة، ومنتجات المخبز والكعك والمعجنات وبخاصة الخبز البحريني، ومنتجات الألبان، منتجات اللحوم الطازجة، ومنتجات الأسماك، ومنتجات البيض والدواجن، ومنتجات الآيسكريم، ومنتجات التوابل، ومنتجات المياه المعبأة والعصائر، ومنتجات الأسر المنتجة، ومنتجات العناية بالجسم، وغيرها. ويعد الفرع الجديد لأسواق المنتزه التابع لمجموعة المير والذي أقيم وفق احدث المفاهيم التسويقية والذي صمم بشكل مواكب للتصميم العام لمجمع البراحة بديار المحرق والذي يعكس الطابع التراثي و نمط الأسواق القديمة في مملكة البحرين، كما يبلغ عدد الزبائن في أسواق المنتزه نحو 8 ملايين سنوياً. وهذا العدد الكبير هو ترجمه للشعار التي تتخذه أسواق المنتزه وهو "الأقرب إليكم".

الوزير متفقدا أسواق المنتزه بديار المحرق

المسؤولية الاجتماعية

البلاد | هبة محسن

زاوية تسلط الضوء على أبرز مبادرات المسؤولية الاجتماعية للشركات المعروفة في البحرين، ودور هذه العطاءات في المساهمة التنموية ببناء بلادنا.

مركز عائشة يتيم للإرشاد الأسري.. ترياق المشكلات الاجتماعية والنفسية والقانونية

> متابعة فورية لأكثر من 3848 حالة يومية

مركز عائشة يتيم للإرشاد الأسري شاهد على المسؤولية الإجتماعية لعائلة يتيم، حيث شجع الراحل الوجيه حسين يتيم زوجته على إنشاء هذا المركز الذي ساهم في دعم المرأة، والذي تبرّع بمقره حسين يتيم. تم تدشين المركز بتاريخ 21 مارس 2007م، تحت رعاية قرينة جلالة عاهل البلاد، رئيسة المجلس الأعلى للمرأة، صاحبة السمو الملكي الأميرة سبيكة بنت إبراهيم آل خليفة، وهو مركز تابع لجمعية نهضة فتاة البحرين، متخصص في الإرشاد الأسري يهتم بمعالجة المشكلات الإجتماعية، والنفسية والقانونية.

ومن أهداف المركز توجيه أفراد الأسرة وإرشادهم إلى الأساليب الايجابية في معالجة المشكلات الأسرية، التأكيد على الدور الإيجابي للمرأة والأسرة في المجتمع، وقاية أفراد الأسرة من المشكلات الاجتماعية والنفسية والقانونية.

> الوجيه حسين يتيم شجع زوجته على إنشاء المركز لدعم المرأة

ولمركز عائشة يتيم خدمات أبرزها في "الخدمة الاجتماعية: استقبال الباحثة الاجتماعية للحالة ومساعدتها على إيجاد الحلول المناسبة لمشكلاتها، والاستشارة النفسية: تقديم خدمة الإرشاد النفسي للحالة وتقديم الدعم والمساندة لها، الاستشارة القانونية: تقديم الاستشارة القانونية ومتابعة قضايا الحالات في المحاكم، خدمة الخط الساخن: تقديم الاستشارة الفورية للمرأة المعنفة عن طريق الاتصال بالخط الساخن المجاني".

يتميز المركز بمستوى عال من المتابعة اليومية للحالات التي وصل مجموعها إلى أكثر من 3848 متابعة يومية، تنوعت بين المقابلات الشخصية مع الحالة أو الاتصال الهاتفي بها أو استقبال مكالمات هاتفية منها.

ينظم المركز بشكل منتظم مجموعة من الفعاليات والأنشطة المختلفة التي تعقد متوازية في جميع المحافظات، حول العنف الواقع على المرأة وأشكاله وتشريعات الحماية؛ وذلك بهدف توعية المجتمع بأهمية مناهضة العنف ضد النساء من خلال تبني المبادرات المختلفة والمشاركة في الحملات المناهضة له والتوعية بقانون الحماية من العنف الأسري، ويتم هذا عبر التواصل مع جميع أفراد المجتمع في المراكز الاجتماعية والأسرية، علاوة على فئات الشباب والشابات في المدارس والجامعات؛ سعيًا وراء تعريفهم بالعنف وأشكاله ومسبباته ونتائجه، وآليات الحماية منه وكيفية مواجهة التحديات والمعوقات. ينشر المركز بشكل دوري بعض المواد الدعائية المعدة التي تتضمن الرسالة الإعلامية للحملة التي تهدف إلى التوعية بقضايا العنف والتمييز ضد المرأة عامة، وسبل الحماية من خلال التشريعات وعملية الإرشاد الأسري والنفسي وتقديم الاستشارات القانونية والبرامج والأنشطة التوعوية والتثقيفية، وذلك من خلال نشر بعض المقالات الصحافية في وسائل الإعلام والصحافة المقروءة المتاحة، وعلى مواقع التواصل الاجتماعي، منها ما يتناول "مهارة الاستماع الفعّال للمرأة المعنّفة"، و"الصحة النفسية في إطار التنمية المستدامة"، و"الحوار الزوجي صحّة ورفاه"، و"أسباب العنف ضد النساء"، وغيرها.

مركز عائشة يتيم للإرشاد الأسري
Aisha Yateem Family Counselling Centre

فريق ملحق الاقتصاد

محمد الجيوسي - رئيس قسم الاقتصاد
mohammed.aljayoosi@albiladpress.com

عزوز علي
azoz.aldggam@albiladpress.com

علي الفردان
ali.alfardan@albiladpress.com

هبة محسن
heba.mohsen@albiladpress.com

أمل الحامد
amal.alhamed@albiladpress.com

بريد القسم (للأخبار وطلبات التغطية)
business@albiladpress.com

للملاحظات والاقتراحات
rashed.ghayeb@albiladpress.com

السنة الرابعة عشرة - العدد 4843
الاثنين
17 يناير 2022 - 14 جمادى الثانية 1443

البلاد اقتصاد

الفجر: 05:05 - الظهر: 11:49 - العصر: 02:48
المغرب: 05:09 - العشاء: 06:28

@albiladpress @albiladpress

عبدالنبي الشعلة رئيس مجلس الإدارة
abdulnabi.alshoala@albiladpress.com

أحمد البحر الرئيس التنفيذي
ahmed.bahar@albiladpress.com

مؤنس المردي رئيس التحرير
moanes.almardi@albiladpress.com

إدارة التحرير: 17111444 +973 17111467 +973 385 @local@albiladpress.com تأسست سنة: 2008 تصدر عن دار البلاد للصحافة والنشر والتوزيع س.ت 67133 تطبع في مؤسسة الأيام للنشر

قسم الإعلانات: 503 / 17111501 +973 36060113 / 32224492 +973 الاشتراكات والتوزيع: 38491919 +973 17111432 +973 17111434 +973

بورصة البحرين

أسهم رابحة

البنك الأهلي المتحد ش.م.ب.
السعر 0.947 دولار التغيير +1.61

مجموعة جي أف اتش المالية ش.م.ب.
السعر 0.350 دولار التغيير +1.45

شركة ألمنيوم البحرين ش.م.ب.
السعر 0.820 دينار التغيير +0.74

أسهم نشطة

مجموعة جي أف اتش المالية ش.م.ب.
السعر 0.350 دولار التغيير + 0.005

البنك الأهلي المتحد ش.م.ب.
السعر 0.947 دولار التغيير + 0.015

◆ تأكيدا لما نشرته "البلاد" عن ملامح القائمة:

"تجار 22" تخوض انتخابات "الغرفة" بـ 18 مرشحا

◆ بينهم 8 جدد.. وشعار القائمة "استدامة ونماء"

البلاد | هبة محسن (تصوير: خليل ابراهيم)

قال رجل الأعمال، سمير ناس، إن المؤسسات الصغيرة والمتوسطة لها النصيب الأكبر من الدعم والرعاية، كما أن الحفاظ على الشركات العائلية وتكوين اندماجات واستحواذات تجارية ومالية أمور مهمة في الفترة المقبلة. جاء ذلك خلال المؤتمر الصحافي الذي نظمته قائمة "تجار 22" أمس الأحد، وذلك بحضور ممثلي الصحف المحلية، حيث أُعلن فيه ناس رسميا خوض انتخابات مجلس إدارة غرفة تجارة وصناعة البحرين بقائمة تضم 18 مرشحا بينهم 8 أسماء جدد للدورة (30) تحت شعار "استدامة ونماء".

وأوضح ناس في كلمته أن أهم ما يميز أهداف "تجار 22" هو تحفيز الاستثمار وتحديث التشريعات وجعل الأولوية للمقاولات والصناعات البحرينية، وكذلك استكمال مسيرة الشراكة المثمرة مع السلطتين التنفيذية والتشريعية لصالح الاقتصاد الوطني، مؤكدا أن بيت التجار سيظل منصة تمثيل تجارية وصناعية للجميع ، مضيفا أن برنامج القائمة يرتكز على التعامل المرن مع التحديات الاستثنائية.

وقال ناس إن "أزمة كورونا تفرض علينا التكاتف لتعزيز بنية الاقتصاد البحريني كما لدينا في الأربع سنوات المقبلة 12 مبادرة لحماية السوق.. تتكامل مع برنامج التعافي الحكومي و10 مبادرات لتحقيق الاستدامة والنماء والانطلاق"، مشددا على أن قائمة تجار 22، بما لديها من خبرات ستساند السوق المحلية للتوجه للإقليمية والعالمية.

وأكد ناس أن الدورة القادمة لغرفة البحرين ستكون فرصة مناسبة للقائمة لاستكمال برامجها لصالح أعضاء الغرفة، لافتا إلى أنهم عملوا خلال السنوات الماضية على إعادة هيكلة الغرفة واستعادة وترسيخ مكانتها من جميع الجهات، وهو ما تحقق بالفعل، مضيفا أن الغرفة بات لها صوتا مسموعا لدى السلطة التنفيذية والتشريعية فيما يتعلق بالقرارات ذات الشأن الاقتصادي، وهو مكسب للشارع التجاري.

وحول تمثيل المرأة في القائمة، أشاد بمرشحات القائمة لانتخابات الغرفة، مؤكدا أنهن سيدات أعمال حققن نجاحات مشهودة في مجالاتهن، وسيكون لهن حضورا مؤثرا في عمل الغرفة.

وعن عدد الأصوات المتوقعة في الانتخابات، أشار إلى أن هذا أمر يعود إلى أعضاء الغرفة الذين يزيد عددهم عن 40 ألف عضو وهم من سيقررون في الانتخابات المقررة في 19 مارس القادم.

وردا على سؤال حول مستقبل الاقتصاد في ظل توقعات بانتهاء الحالة الوبائية وأفق فرص القطاع التجاري فيه، أوضح ناس أن "الاقتصاد الوطني مازال يواجه تحديات كبيرة ولم نخرج من عنق الزجاجة بعد، وهو ما يؤثر على القوة الشرائية للبحريني، ومبيعات التجزئة، ويواجه القطاع التجاري تباطؤ، وعلى الرغم من ذلك هناك تفاؤل بالمستقبل".

وبشأن مدى استمرارية السياسات الحمائية لرجال الأعمال البحرينيين في مواجهة انفتاح السوق، قال رئيس قائمة "تجار 22": "إننا نتطلع لوجود قانون للاستثمار الأجنبي وهو إحدى الممارسات المطبقة في جميع دول العالم كالولايات المتحدة الأميركية وألمانيا ودول الخليج ومصر وغيرهم"، موضحا "أننا نتطلع لوجود نوع من الضوابط التي تنظم الانفتاح، وليس صحيحا أننا ضد انفتاح السوق".

وتابع "إننا نتطلع إلى وجود ضوابط تنظم الاستثمار الأجنبي بصورة تفيد الاقتصاد الوطني، مضيفا "نريد المستثمر الأجنبي الذي يضخ أموالا في السوق البحريني، وليس من يقوم بالاقتراض من أموال المصارف في البحرين".

وبشأن إمكانية استمرارية المجلس التشاوري الذي أنشأته الغرفة خلال الدورة السابقة، أكد سمير ناس "حرص القائمة على استمرار المجلس التشاوري الذي كان له دورا فاعلا مع مجلس إدارة الغرفة طوال الوقت، وكل الآراء التي رفعت إلى الحكومة والسلطة التشريعية تمت مناقشتها في المجلس التشاوري ونستأنس بآراء أعضاء وكذلك اللجان القطاعية"، منوها بخبرات المجلس التشاوري التي تصب في صالح التجار.

وحول الخطة التجارية للتستر التجاري، أشار إلى أنها خطة زمنية لتنفيذ خطة التستر التجاري بالتعاون مع وزارة الصناعة والتجارة والسياحة، وبحسب الوزارة فإن هناك تجاوبا مع الخطة من خلال تقدم الراغبين في تعديل أوضاعهم، وهو أمر إيجابي.

ناس مصرحا لـ" البلاد"

ناس: سيدات أعمال حققن نجاحات مشهودة في مجالاتهن

تعزيز خيارات السيولة وخلق مبادرات تمويلية للمؤسسات الصغيرة

نتطلع لوجود قانون للاستثمار الأجنبي ولكن بضوابط تحكمه

تحفيز الاستثمار وتحديث التشريعات والأولوية للمقاولات والصناعات البحرينية

قائمة "تجار 22"

1- سمير عبد الله ناس
2- خالد محمد نجيبي
3- محمد عبد الجبار الكوهجي
4- عارف أحمد هجرس
5- وليد إبراهيم كانو
6- باسم محمد الساعي
7- جميل يوسف الغناه
8- وهيب أحمد الخاجة
9- سونيا محمد جناحي
10- بتول محمد داداباي
11- محمد فاروق المؤيد
12- النائب أحمد صباح السلوم
13- يوسف صلاح الدين
14- عبد الوهاب الحواج
15- نواف خالد الزياني
16- عبد الله عادل فخرو
17- سوسن أبو الحسن محمد
18- أحمد يوسف

أحمد البحر
ahmed.bahar@albiladpress.com

مواقف إدارية

الإدارة بالمشاركة

- لا أكاد أرى ذاك الأسلوب الإداري الفاعل أو المنهجية العملية الناجحة في أي بيئة عمل تمتهن وتؤمن بالإنتاجية دون الاستخدام الواقعي والعمل بأسلوب الإدارة بالأهداف. هذا أمر قد يصعب علي الاعتراف بخلافه. ربما يشاركني البعض من الزملاء الممتهنين لمهنة الإدارة ممارسة واطلاعًا في رأيي هذا والذي هو نتاج رحلتي المهنية.
- في مقالتي هذه أعرض أمامك سيدي القارئ صورة أخرى أو لنقل أسلوبًا آخر للإدارة قد نستطيع أن نطلق عليه أسلوب الإدارة بالمشاركة Participative management والذي يعرّفه معجم المصطلحات الادارية بأنه : "مفهوم إداري يشجع مشاركة العاملين في صنع القرار وفي الأمور التي تؤثر على وظائفهم". محمود ديلمي في كتابة Understanding Cultural Diversity in the Gulf يقول عن إيجابيات تطبيق هذا الأسلوب بأنه:
- يجعل المرؤوسين أكثر سعادة وأكثر إنتاجية وأكثر ولاءً والتزامًا تجاه مؤسستهم. فالناس كما يقول ديلمي يفضلون بأن تكون لديهم الرقابة على الأحداث وأنهم مشاركون في صنع القرار والتغيير. سيدي القارئ أعرض أمامك هذا الموقف الذي يكاد يجسد الممارسة الفعلية لهذا الأسلوب ولكن بشيء من التغيير الذي قد تفرضه الثقافة الشخصية وربما تسنده الثقافة المؤسسية:
- أعد نائب الرئيس قرارًا بتطبيق نظام الدوام المرن Flexi time وقبل الشروع في تعميمه قام بعرضه على مديري الإدارات لإشراكهم في صنع هذا القرار. وبدأ اجتماعه قائلاً: "كما تعلمون فإن الإدارة بدأت بدراسة هذا المشروع دراسة متأنية واستفادت من التجارب والممارسات الفعلية لهذا النظام من قبل بعض المؤسسات. وأود إبلاغكم بأن هذا القرار قد أشبع دراسة وتحليلا من قبل الإدارة التنفيذية والتي أبدت موافقتها النهائية عليه كما هو أمامكم. وختم اجتماعه قائلاً: من لديه ملاحظة يمكن أن يدلي بها الآن. أشكر لكم حضوركم". تبادل الحضور نظرات الحيرة.
- ما رأيك سيدي القارئ في هذا الموقف على ضوء تعريف أو مفهوم أسلوب الإدارة بالمشاركة والذي ورد آنفًا. ما رأيك في تطبيق هذا الأسلوب في مؤسستك؟ هل يمكن أن يكون للتدريب دور في التطبيق السليم والواقعي لهذا الأسلوب أم أن هناك متطلبات أكثر تعمقًا من ذلك؟

إقامة معارض رئيسة بالبحرين في مارس

من المقرر إقامة معرض الخليج للعقار، ومعرض الخليج للبناء، ومعرض إنتريرز، التي تنظمها شركة الهلال للمؤتمرات والمعارض في الفترة من 22 حتى 24 مارس في مركز البحرين الدولي للمعارض. وتوفر المعارض الثلاثة التي طال انتظارها منصة مثالية تتيح للشركات العاملة في قطاع العقارات، والبناء، والتصميم الداخلي إنعاش مبيعاتهم وترويج استراتيجياتهم للتسويق. ومن المتوقع أن تكون هذه المعارض واحدة من أهم الفعاليات التي ستقام خلال العام 2022، لتعيد النشاط مرة أخرى لقطاع الاجتماعات والحوافز والمؤتمرات والمعارض في المملكة بعد فترة عامين من التأخير والإلغاء.

ويقول المدير التنفيذي لشركة الهلال للمؤتمرات والمعارض جبران عبدالرحمن "منذ أن أعلنا عن تغيير موعد إقامة هذه المعارض إلى مارس 2022، أبدت الكثير من الشركات اهتمامها ورغبتها في المشاركة مرة أخرى في الفعاليات الحضورية في قطاع الأعمال. وقد أصبح بإمكان الزوار، سواء من الأفراد أو الشركات، التجول والتسوق في المعارض في بيئة آمنة ومعقمة تتيح لهم تلبية احتياجاتهم".

وتعد شركة ديار المحرق، وشركة البحرين للاستثمار العقاري ذ.م.ب (إدامة) الشريكين الاستراتيجيين لمعرض الخليج للعقار. كما أن شركة يونيفرسال رولينج هي راعي قطاع منتجات الحديد والصلب لمعرض الخليج للبناء.

إنفوجرافيك البلاد

ديسمبر December 2021

Central Bank of Bahrain مصرف البحرين المركزي

عمليات نقاط البيع والتجارة الإلكترونية POS and Ecommerce Transaction Totals

12,938,974
عدد عمليات البيع Volume (Number)

السنوي Yearly	الشهري Monthly	عملية تجارة إلكترونية E-commerce	عملية لاتلامسية Contactless
▲44.4%	▲3.6%	9.1%	71.0%

327.2
قيمة عمليات البيع (مليون دينار) Value (BD Million)

السنوي Yearly	الشهري Monthly	عملية تجارة إلكترونية E-commerce	عملية لاتلامسية Contactless
▲40.4%	▲3.2%	29.9%	44.7%