البلاد
لكل البلاد
www.albiladpress.com
@albiladpress
@albiladnews
SCAN ME
الاثنين MON | 15 مايو 2023 | MAY | 25 شوال 1444 | العدد 5326
رقم التسجيل ISSN 1985-8566 / السنة Year: 15 / e-mail: local@albiladpress.com / 24 صفحة - 220 فلسًا

3.08 مليون دينار — صافي ربح "فنادق الخليج" للربع الأول 2023 (18)

60 مليون دولار — أرباح "بنك ABC" للربع الأول 2023 (23)

512.8 ألف دينار — صافي ربح "مطاحن الدقيق" للربع الأول 2023 (21)

"أماكن" تعلن عن نتائجها المالية للربع الأول من 2023 (22)

◆ "**البلاد**" تفوز بفئتين في جائزة رئيس الوزراء للصحافة... سمو ولي العهد رئيس الوزراء:

الإعلام شريك أساس في تحقيق أهداف المسيرة التنموية

◆ راشد الغائب يفوز بأفضل "تحقيق"... ومحمد الجيوسي أفضل "حوار"

أكد ولي العهد رئيس مجلس الوزراء صاحب السمو الملكي الأمير سلمان بن حمد آل خليفة الدور الوطني المهم الذي تمارسه الصحافة المحلية من خلال تعزيز دورها بالكلمة المسؤولة في دعم نجاحات مختلف مسارات النماء والتطوير عبر جميع المحطات الوطنية، مشيرًا إلى أن الإعلام شريك أساس في تحقيق أهداف المسيرة التنموية الشاملة بقيادة ملك البلاد المعظم صاحب الجلالة الملك حمد بن عيسى آل خليفة.

وقال سموه إن الصحافة المحلية مرآة تعكس الجهود الوطنية المبذولة والمنجزات التنموية المتحققة في مختلف القطاعات، وننوّه بحرص القائمين على الصحافة في نقل الرسائل البناءة التي تدعم المسارات التنموية المختلفة وتخدم القضايا المجتمعية لمواصلة مسيرة العمل الوطني وإبراز مزيد من الإنجازات والنجاحات. جاء ذلك لدى تفضّل سموه أمس برعاية حفل جائزة رئيس مجلس الوزراء للصحافة في دورتها السابعة، بحضور عدد من أصحاب السمو والمعالي والسعادة من كبار المسؤولين، والصحافيين والإعلاميين، إذ تم تكريم الفائزين بجائزة رئيس مجلس الوزراء للصحافة، وهم: الكاتب خليل يوسف من صحيفة "الأيام" عن فئة أفضل عمود صحافي، والكاتب راشد الغائب من صحيفة "البلاد" عن فئة أفضل تحقيق صحافي، والصحافيان حسن الستري من صحيفة "الوطن" ومحمد الجيوسي من صحيفة "البلاد" مناصفةً عن فئة أفضل حوار صحافي، والمصور يوسف تلفت من وكالة أنباء البحرين عن فئة أفضل صورة صحافية، وقد هنأهم سمو ولي العهد رئيس مجلس الوزراء بفوزهم بالجائزة، متمنّيًا لهم مزيدا من التوفيق والنجاح في مسيرتهم المهنية بما يعود بالخير على الوطن والمواطنين.

(06) - (10)

سمو ولي العهد رئيس الوزراء: "البلاد" نالت نصيب الأسد بالجوائز

البلاد خلال تشرف الفائزين بجائزة رئيس مجلس الوزراء للصحافة بالتقاط صورة تذكارية مع سمو ولي العهد رئيس مجلس الوزراء بمنصة الحفل، قال سموه إن صحيفة "البلاد" نالت نصيب الأسد في فئات الجائزة، وشكر الجميع على جهودهم.

كلمة البلاد

التتويج للمرة السادسة بأرفع جائزة وطنية

يمثل يوم توزيع جائزة رئيس مجلس الوزراء للصحافة محطة سنوية للاحتفاء بالصحافة الرصينة والمحتوى الموضوعي الهادف. وانعقاد الحفل السنوي برعاية وحضور ولي العهد رئيس مجلس الوزراء صاحب السمو الملكي الأمير سلمان بن حمد آل خليفة دليل على المكانة التي تحظى بها الصحافة الوطنية في إعلاء الكلمة المسؤولة، وأن صوتها يدعم نجاحات فريق البحرين الكبير بمسارات النماء والتطوير بمختلف المحطات الوطنية.

ولا ينفصل هذا اليوم بتوزيع أرفع جائزة وطنية للصحافة عن الحرص الملكي المستمر على توجيه رسالة سامية بمناسبة اليوم العالمي لحرية الصحافة، والمبادرة الوطنية الرائدة بتخصيص يوم للصحافة البحرينية في السابع من مايو من كل عام، وهو اليوم الأغر في روزنامة الجسم الصحافي.

وبهجة أسرة "البلاد" يوم أمس لا توصف، حيث استمر صعود كوادرها بمنصة التتويج للمرة السادسة على التوالي من أصل 7 دورات للجائزة، وحظيت الصحيفة بـ "نصيب الأسد" مثلما قال سمو ولي العهد رئيس مجلس الوزراء للفائزين بمنصة الحفل، وهو ما يعكس الإيمان التام بحب التحدي وعشق الإنجاز لدى فريق المحررين من فريق البحرين بالصحيفة، الذي دأب على تقديم المحتوى البناء ونشر الوعي وحرص على إبراز هذه المعرفة من خلال مشاركته الوازنة بالجائزة وبما يليق بالاسم الذي تحمله والمكانة التي تحظى بها، حيث شاركت "البلاد" بـ 168 عملا بالجائزة بنسبة 53 % من إجمالي المشاركات.

وتغتنم "البلاد" هذه المناسبة لتؤكد استمرارها بتقديم المحتوى الهادف، بعددها الورقي والإلكتروني، والمضي بمشروعات التحول الرقمي، وتطوير دور المؤسسة الصحافية عبر إطلاق حزمة من المشروعات المميزة، وبما يبرز المكانة العريقة للصحافة الوطنية، وبأن دورها لا يقتصر على نقل الأخبار، وإنما صنع الأحداث، وهي الوظيفة الحديثة لوسائل الإعلام الجديدة.

الفالح: السعودية تخصص صندوقا للاستثمار في البحرين بـ 5 مليارات دولار

(19)

◆ مواصلة الجهود لتقديم التسهيلات الجاذبة للاستثمارات... سمو ولي العهد رئيس الوزراء:

إضفاء مزيد من الرسوخ والمتانة إلى العلاقات الجامعة مع السعودية

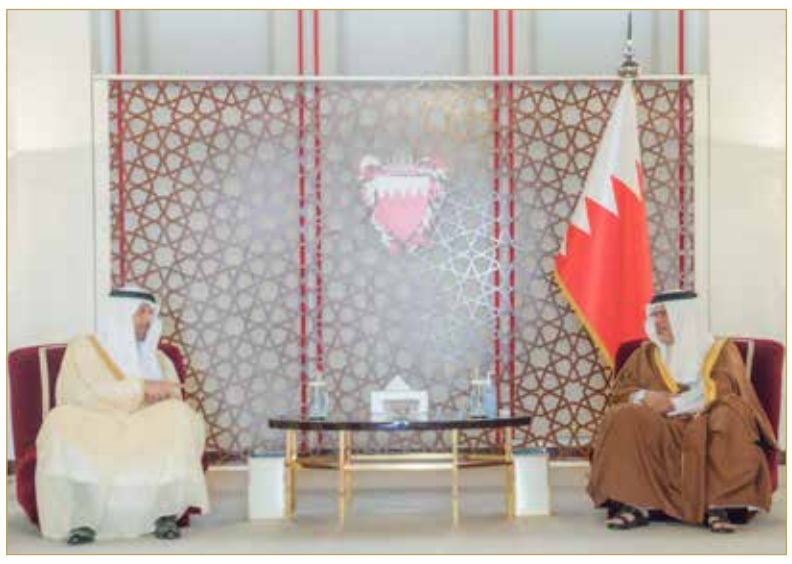

سمو ولي العهد رئيس الوزراء يلتقي وزير الاستثمار بالمملكة العربية السعودية الشقيقة

المنامة - بنا

أكد ولي العهد رئيس مجلس الوزراء صاحب السمو الملكي الأمير سلمان بن حمد آل خليفة أهمية مواصلة تعزيز الشراكات الاستثمارية بين مملكة البحرين والمملكة العربية السعودية الشقيقة نحو مزيد من التكامل بما يحقق المصالح والأهداف المشتركة استنادًا إلى المستويات المتميزة للعلاقات التاريخية، التي هي منطلق للجهود كافة التي تصب في إضفاء مزيد من الرسوخ والمتانة إلى العلاقات الجامعة بين المملكتين وأبنائهما في ظل ما تلقاه من رعاية واهتمام من قبل ملك البلاد المعظم صاحب الجلالة الملك حمد بن عيسى آل خليفة، وأخيه عاهل المملكة العربية السعودية خادم الحرمين الشريفين الملك سلمان بن عبدالعزيز آل سعود.

ونوّه سموه بالطموحات والرؤى المنبثقة من المجلس التنسيقي السعودي البحريني وما يوليه أخوه ولي العهد رئيس مجلس الوزراء بالمملكة العربية السعودية صاحب السمو الملكي الأمير محمد بن سلمان بن عبدالعزيز آل سعود من جهودٍ لتعزيز مسارات التعاون الثنائي على مختلف الأصعدة بين البلدين الشقيقين، من خلال ما يتم طرحه في مجلس التنسيق السعودي البحريني من مرئيات تُترجم إلى فرص ومشروعات نوعية على أرض الواقع كأحد نتاج الجهود المشتركة من الجانبين بما يعود أثره بالخير والنماء على الجميع.

جاء ذلك لدى لقاء سموه بقصر الرفاع أمس، بحضور سمو الشيخ محمد بن سلمان بن حمد آل خليفة ووزير المواصلات والاتصالات محمد الكعبي، وزير الاستثمار بالمملكة العربية السعودية الشقيقة خالد الفالح، حيث أشار سموه إلى أن مملكة البحرين تواصل جهودها في تقديم التسهيلات الجاذبة للاستثمارات في مختلف المجالات خصوصا في القطاعات ذات الأولوية؛ لما تشكله من أهمية في رفد مسارات التنمية الحالية والمستقبلية، مشيرًا إلى أهمية مواصلة البناء على ما تحقق على صعيد تعزيز المبادرات النوعية التي تدعم التوجهات التنموية المشتركة للبلدين الشقيقين وفتح مزيد من آفاق العمل المشترك التي تسهم في نمائهما وازدهارهما وفق التطلعات المنشودة.

من جانبه، أعرب وزير الاستثمار بالمملكة العربية السعودية الشقيقة عن بالغ شكره وتقديره لصاحب السمو الملكي ولي العهد رئيس مجلس الوزراء على الحرص الذي يوليه سموه لدعم جميع مسارات العمل المشترك بين البلدين الشقيقين، متمنيا لمملكة البحرين مزيدا من التطور والازدهار.

◆ توافق السلطتين على أن مصلحة المواطن أولوية قصوى

مواصلة عقد الاجتماعات المشتركة لمناقشة الميزانية

المنامة - وزارة المالية والاقتصاد الوطني

واصلت السلطتان التنفيذية والتشريعية اجتماعاتهما المشتركة ظهر أمس؛ لمناقشة مشروع قانون باعتماد الميزانية العامة للدولة للسنتين الماليتين 2023 - 2024، المرافق للمرسوم رقم (34) لسنة 2023.

وترأس الاجتماع من جانب مجلس النواب رئيس المجلس أحمد المسلم، ومن جانب مجلس الشورى ترأس الاجتماع رئيس مجلس الشورى علي الصالح، فيما ترأس الاجتماع من جانب الحكومة وزير المالية والاقتصاد الوطني الشيخ سلمان بن خليفة آل خليفة، بحضور عدد من الوزراء، ورئيسي وأعضاء لجنتي الشؤون المالية والاقتصادية بكلا المجلسين، وعدد من المسؤولين.

وخلال الاجتماع، قدم الفريق الحكومي عرضا مرئيا احتوى على شرح مفصل للإيرادات العامة إضافة إلى الخطط والبرامج التي ستعتمدها وزارة الإسكان والتخطيط العمراني لتنفيذ عدد من المشروعات الإسكانية المدرجة ضمن مشروع قانون اعتماد الميزانية العامة للدولة للسنتين الماليتين 2023 - 2024، والتي حظيت بالنصيب الأكبر في بند ميزانية المشروعات، وشملت عددا من المشروعات الإسكانية في مختلف محافظات المملكة، واستعراض خدمات التمويلات الإسكانية التي تقدمها الوزارة، كما تم خلال العرض تأكيد أهمية استدامة تقديم الخدمات الإسكانية للمواطنين بأقصى درجة من الكفاءة والحفاظ على المكتسبات ومواصلة دعم برامج الخدمات الإسكانية المختلفة المقدمة للمواطنين بما يسهم في تحقيق الاستقرار للأسرة البحرينية.

وتم كذلك استعراض مرئيات أعضاء السلطة التشريعية بشأ، مشروع قانون اعتماد الميزانية العامة للدولة للسنتين الماليتين 2023 - 2024، وتقديم الإيضاحات والرد على استفسارات وتساؤلات أعضاء لجنتي الشؤون المالية والاقتصادية في المجلسين بشأن مشروع قانون الميزانية العامة من قبل الفريق الحكومي.

وفي هذا السياق، تم تأكيد أن مصلحة المواطن أولوية قصوى وتأتي دائما فوق كل اعتبار وإليها توجه جميع الخطط والبرامج، والتنويه بأهمية مواصلة الجهود التنسيقية بين السلطتين التنفيذية والتشريعية والعمل بروح الفريق الواحد من أجل الخروج بالتوافقات لاعتماد مشروع الميزانية العامة للدولة للسنتين الماليتين 2023 - 2024 في أسرع وقت ممكن وفقا للمبادئ والأسس التي تم الارتكاز إليها عند إعداد مشروع الميزانية العامة للدولة، التي من شأنها أن تصب في صالح المواطن، وبما يدعم البرامج والخطط التنموية في المملكة.

تطوير الشراكة مع الولايات المتحدة

المنامة - وزارة الداخلية

استقبل وزير الخارجية عبداللطيف الزياني، بمقر الوزارة أمس، سفير الولايات المتحدة الأميركية لدى مملكة البحرين ستيفن بوندي. وجرى خلال اللقاء استعراض العلاقات التاريخية الوطيدة والشراكة الاستراتيجية القائمة بين مملكة البحرين والولايات المتحدة الأميركية، والجهود المشتركة لتعزيزها والارتقاء بها إلى آفاق أشمل بما يعود بالخير والمنفعة على البلدين والشعبين الصديقين، كما تم مناقشة عدد من الموضوعات والقضايا ذات الاهتمام المشترك على الساحتين الإقليمية والدولية.

المبارك: إصدار 504 رخص بناء في 2023 عبر "بنايات"

المنامة - وزارة شؤون البلديات والتخطيط العمراني

قال وزير شؤون البلديات والزراعة وائل المبارك إن عدد تراخيص البناء المقدمة والصادرة من خلال نظام بنايات منذ مطلع العام الجاري 2023 وحتى تاريخ 7 مايو الجاري بلغ 504 رخص بمساحة إجمالية قدرها 384 ألف متر مربع.

وأوضح المبارك أن التراخيص السكنية تصدرت عدد الطلبات بنسبة 75 % أي ما مجموعه 380 رخصة، تلتها طلبات ذات طبيعة خاصة بنسبة 18 % أي ما مجموعه 94 رخصة، بينما حل في المركز الثالث من حيث عدد الطلبات العمارات الاستثمارية بنسبة 4 %، مشيرا إلى أن النظام الإلكتروني (بنايات) أصدر 1565 ترخيص بناء خلال العام 2022.

وأكد المبارك أن "هذا النظام استطاع تسريع وتيرة العمل بنسبة كبيرة ومع تحسين وتطوير بقية الإجراءات المرتبطة بالنظام، أصبح متوسط عدد أيام إصدار رخصة البناء عبر نظام بنايات هو 2.2 يوم عمل فقط من أصل 5 أيام عمل لمستوى الخدمة".

وتابع المبارك "إن القطاع الخاص أصبح شريكا أساسيا في عملية إصدار الرخص من خلال إسناد طلبات رخص البناء للبناء الجديد إلى المكاتب الهندسية المعتمدة للمراجعة".

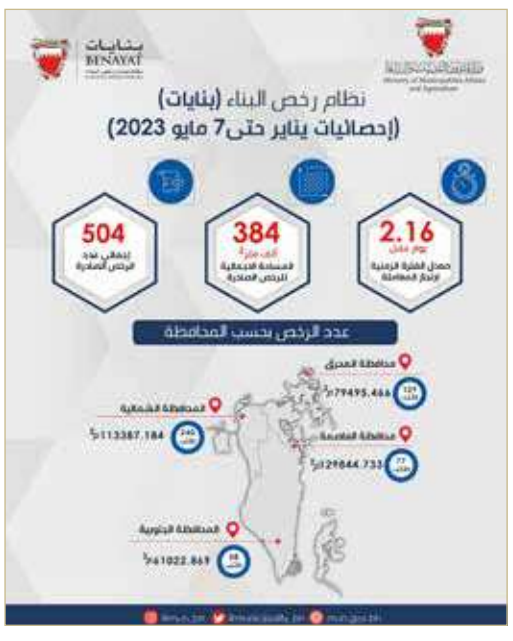

المبارك يرعى "قمة المدن الذكية 2023" غدا

المنامة - بنا

تنطلق يوم غد (الثلاثاء) النسخة السادسة من قمة البحرين للمدن الذكية 2023 تحت رعاية وزير شؤون البلديات والزراعة وائل المبارك، في فندق الخليج، على مدار يومين، بمشاركة 250 فردًا من القطاع الحكومي والخاص والمهندسين والاستشاريين وذوي الخبرة والاختصاص في قطاعات التكنولوجيا والاستدامة والمدن الذكية والأكاديميين والهيئات الحكومية والوفود المشاركة من دول مجلس التعاون الخليجي إضافة إلى الخبراء والمهتمين من دول الاتحاد الأوروبي. ويشارك في القمة أكثر من 40 متحدثًا وخبيرًا في 10 جلسات نقاشية وأكثر من 20 ورقة عمل، تناقش عددًا من المحاور المهمة.

ودك تزيد برصيدك
مليون دولار؟

حصادي يقدم مليون دولار كل شهرين!

المزيد من الأسباب لتستثمر معنا

- استخدمه كحساب توفير أو حساب لاستلام الراتب
- كل 50 د.ب تمنحك فرصة للفوز
- احتفظ برصيدك أو أضف إليه لتضاعف فرصك في الفوز مرتين بعد 3 أشهر أو ثلاث مرات بعد 6 أشهر

سارع لفتح حساب حصادي اليوم

الاستثمار في حصادي متاح لجميع المواطنين والمقيمين في البحرين. هناك ثلاث طرق مختلفة لتبدأ الآن.

إلكترونياً عبر تطبيقنا للهواتف الذكية
امسح رمز QR لتحصل على تطبيق AUB M-Bank Bahrain من متجر أبل أو جوجل للتطبيقات، وقم بفتح حساب حصادي.

تفضل بزيارة أقرب فروعنا إليك.
سنكون سعداء بمساعدتك في فتح حسابك، وجعلها تجربة سهلة وسريعة.

زر موقعنا الإلكتروني emyhassad.ahliunited.com
قم بشراء شهادات حصادي بخطوات سهلة وسريعة.

لا يتم السحب على الجوائز الشهرية في الأشهر الخاصة بجوائز الأحلام

البنك الأهلي المتحد
ahli united bank
مرخص من قبل مصرف البحرين المركزي كمصرف قطاع تجزئة تقليدي

حصادي
MyHassad

@aubbahrain
تطبق الشروط والأحكام

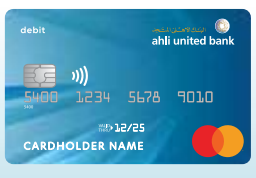

افتح حساب حصادي
إلكترونياً اليوم!

المحافظة مستمرة في مد جسور التواصل... سمو الشيخ خليفة بن علي:

فريق متكامل لاستقبال ملاحظات الأهالي بأساليب مبتكرة

المنامة - وزارة الداخلية

في إطار تعزيز التواصل مع الأهالي ومتابعة احتياجاتهم كنهج راسخ في عمل المحافظة، استقبل محافظ الجنوبية سمو الشيخ خليفة بن علي بن خليفة آل خليفة، في مجلس المحافظة، عددًا من وجهاء وأعيان الأهالي وممثلي المجتمع المدني في المحافظة الجنوبية، إضافة إلى حضور عدد من الضباط والمسؤولين من المحافظة الجنوبية.

وفي بداية اللقاء، رحب سمو محافظ الجنوبية بالحضور، مؤكدًا سموه أن قيم التواصل والتقارب المجتمعي تشكل الهدف الأساس للمجلس الأسبوعي للمحافظة، بما يسهم في تحقيق التوجيهات السديدة لملك البلاد المعظم صاحب الجلالة الملك حمد بن عيسى آل خليفة، وولي العهد رئيس مجلس الوزراء صاحب السمو الملكي الأمير سلمان بن حمد آل خليفة.

وأكد أن المحافظة الجنوبية مستمرة في مد جسور التواصل مع الأهالي من خلال اللقاء المباشر عبر المجلس الأسبوعي لنقل احتياجاتهم لمختلف الجهات الحكومية ومتابعة حلها، مبينًا سموه أن المحافظة تسخر فريقًا متكاملاً لاستقبال جميع مقترحات وملاحظات الأهالي بأساليب حديثة ومبتكرة، مؤكدًا سموه أن نهج التواصل ومتابعة احتياجات الأهالي هو أساس عمل المحافظة.

من جهة أخرى، استمع سمو محافظ الجنوبية لعدد من الآراء والمقترحات في مختلف المجالات التي تعزز من الجانب التنموي والمجتمعي من قبل الأهالي، منوهًا سموه بالمتابعة والتنسيق المستمر مع الجهات ذات العلاقة لإيصال المقترحات البناءة التي تسهم في تحقيق التنمية الشاملة بما يلبي تطلعات الأهالي والمواطنين بمختلف مناطق المحافظة.

وفي ختام المجلس الأسبوعي، عبر الحضور عن شكرهم وتقديرهم لسمو الشيخ خليفة بن علي بن خليفة آل خليفة؛ لتواصله الدائم وجهوده المبذولة في التنسيق المستمر مع الأهالي والنظر في احتياجات ومتابعتها، مثمنين الجهود الكبيرة لسموه، التي يبذلها من أجل تحقيق العمل التكاملي مع مختلف الجهات والقطاعات المعنية لخدمة جميع أفراد المجتمع.

زيادة مرونة ساعات العمل بحد أقصى 3 ساعات... "الخدمة المدنية":

إصدار تعليمات بشأن نظام الحضور والانصراف في الجهات الحكومية

المنامة - بنا

بناءً على قرار مجلس الوزراء بشأن الموافقة على تطوير سياسة الحضور والانصراف للموظفين الخاضعين لقانون وأنظمة الخدمة المدنية وزيادة المرونة في الحضور والانصراف لتكون بحد أقصى 3 ساعات وفق شروط وضوابط محددة، أصدر رئيس جهاز الخدمة أحمد الزايد القرار رقم (1) لسنة 2023 بإصدار تعليمات الخدمة المدنية بشأن نظام الحضور والانصراف في الجهات الحكومية، والتي تهدف إلى وضع قواعد موحدة وعادلة لضبط حضور وانصراف الموظفين العاملين بالجهات الحكومية؛ لمصلحة العمل وتحسين وزيادة الإنتاجية وخلق بيئة عمل مريحة وملائمة للموظفين.

وأكد الزايد أن التعليمات توضح الإجراءات والتدابير اللازمة لتطبيق نظام الحضور والانصراف وفقًا لمقتضيات مصلحة العمل، وبما يسهم في تنظيم العمل وتوفير بيانات وتقارير متكاملة تمكن متخذي القرار من متابعة نظام الحضور والانصراف بتلك الجهات بشكل دقيق وشامل.

كما ينبغي على الجهات الحكومية إرشاد وتوجيه الموظفين بضرورة الالتزام بالحضور والانصراف في مواعيد العمل الرسمية المحددة، مع الحفاظ على تقديم الخدمة الحكومية للجمهور بكل سرعة وفعالية وفق مؤشرات قياس الأداء.

وأوضح رئيس جهاز الخدمة المدنية أن أوقات العمل الرسمية لنظام ساعات العمل الاعتيادية تكون بمعدل (36) ساعة أسبوعيًا من الساعة السابعة صباحًا حتى الساعة الثانية والربع ظهرًا من يوم الأحد إلى يوم الأربعاء، ومن الساعة السابعة صباحًا حتى الساعة الثانية ظهرًا ليوم الخميس، وفيما يخص أوقات العمل الرسمية لنظام ساعات العمل المطولة بمعدل (40) ساعة أسبوعيًا على أن تكون من الساعة السابعة صباحًا حتى الساعة الثالثة ظهرًا من يوم الأحد الى يوم الخميس، ويكون تطبيق نظام الدوام المرن بما لا يتجاوز 3 ساعات مرونة كحد أقصى.

كما بين الزايد أن نظام الحضور والانصراف يطبق على جميع الموظفين وفق شروط وضوابط محددة، ولا تسري أحكام نظام الدوام المرن على الموظفين العاملين وفق نظام النوبات الذين تتطلب وظائفهم العمل على مدار الساعة، والعاملين بنظام العمل الجزئي والوظائف الطبية والتعليمية والحيوية، إلا بعد موافقة جهاز الخدمة المدنية بناءً على المبررات التي تقدمها الجهة الحكومية ووفقًا لما تقتضيه مصلحة العمل في بعض الحالات الخاصة.

وأضاف الزايد أنه يجب على الموظفين إدخال التصاريح المتعلقة بالعمل أو لأسباب شخصية للحضور المتأخر أو الانصراف المبكر مباشرة حال حصول التأخير أو الانصراف المبكر في نظام الحضور والانصراف الآلي أو يدويًا مع بيان أسباب التأخير أو الانصراف المبكر، ويجب ألا تتجاوز التصاريح لأسباب شخصية للموظف 4 تصاريح على ألا يتجاوز مجموعها ساعات عمل يوم كامل خلال الشهر الواحد، ويستثنى من ذلك التصاريح الصحية بحسب الإفادات أو الشهادات الطبية الصادرة من الجهة الطبية المختصة، وفي جميع الأحوال تُعتمد هذه التصاريح من قبل المسؤول المباشر للموظف حسب الصلاحيات الممنوحة له.

واختتم رئيس جهاز الخدمة المدنية تصريحه بأن تطبيق الدوام المرن في الجهات الحكومية يكون بحسب الاتفاق بين الموظف والمسؤول المباشر شريطة موافقة السلطة المختصة أو من تفوضه وبما يراعي عدم التأثير على العمل بالجهة، وتراعى كذلك الوظائف الحيوية بالجهات الحكومية عند تطبيق الدوام المرن للموظف.

21 مايو جلسة المرافعة الختامية في قضية "التجديد"... النيابة للمحكمة:

هل السخرية من الأنبياء وتكذيب القرآن حرية تعبير؟

البلاد | محرر الشؤون المحلية

حددت المحكمة الكبرى الاستئنافية تاريخ 21 مايو المقبل جلسة للمرافعة الختامية في قضية جمعية التجديد الثقافية.

ونظرت المحكمة في جلستها المنعقد أمس الأحد في استئناف متهمين من أعضاء جمعية التجديد، تمت إدانتهم في محكمة أول درجة بالتعدي على أسس العقيدة الإسلامية وأصولها وإهانة الأنبياء، وقضت بالحبس إلى كل منهما لمدة سنة وتغريم كل منهما 500 دينار لوقف التنفيذ، وبإحالة الدعوى المدنية التابعة للدعوى الجنائية إلى المحكمة المدنية المختصة بلا مصاريف.

وخلال جلسة أمس تقدمت النيابة العامة بمرافعة تداخلت فيها نائب رئيس نيابة الجرائم الإلكترونية زهرة مراد أمام المحكمة الكبرى الاستئناف الدائرة الثالثة أثناء نظر استئناف متهمي قضية التجديد.

وأضافت مراد "اطلعت النيابة العامة على مذكرة الدفاع، وكان ظننا أننا سنصادف جهدًا جهيدًا من جانب المتهمين في محاولة لنفي ما وقع منهما من أفعال وما صدر منهما من أقوال، وما صاحبها من مقاصد، ولكن غاية الأمر أن المتهمين ما زالا في معترك المناظرة والتنظير الذي دأبا على خوضه أمام محكمة أول درجة، ما زالا ينتهجان منهج الجدلية الذي لا محل له في مجلس القضاء".

وتابعت مراد في هذه القضية بصدد أفعال محددة تشكل جرائم أثمها القانون وقرر عنها عقوبات محددة، وفي المقابل من ذلك تأتي مذكرة دفاع المتهمين للانخلاع من المسؤولية من خلال حديث مباشر وغير مباشر في مفهوم حرية الرأي والتعبير، وكأن قيم حرية الفكر والحق في إبداء الرأي منعدمة في المنظومة التشريعية الوطنية.

وأشارت إلى أن "الدستور يقرر في أصله العام الحريات، ثم ترك للقانون تنظيمها وضبطها، وها هو القانون يضبطها ويفرض على ممارسيها واجبات ومسؤوليات ينظمها القانون الوطني لأغراضٍ منها احترام حقوق الآخرين وحماية الأمن القومي والنظام العام والآداب العامة".

وتساءلت مراد عما إذا كان هذا التسفيه والاستهجان والسخرية بالأنبياء على نحو ما قال ودوّن ورسم المتهمان وكما يمثل فكرًا وحرية التعبير، أم هو تعدٍ على الدين ومن ثم على حرية الناس في الاعتقاد بتسفيه ما يؤمنون به؟

وتابعت "هل إنكار (صريح) قول الله تعالى وتكذيبه فيما أخبر به في كتابه الكريم، يعد فكرًا وممارسة نزيهة ومنضبطة لحرية إبداء الرأي والتعبير؟ أم هو تعدٍ على الدين الإسلامي بتغيير محتوى القرآن وإبداله بمزاعم وادعاءات مكذوبة ممجوجة؟".

وذكرت مراد "قضيتنا هذه ليست جدلية ليتنافس فيها المتنافسون وتتقارع فيها الآراء، قضيتنا اجتراء المتهمين بالتعدي على دين الإسلام، والإسلام تحديدًا، شرعةً وكتابًا ورموزًا، قضيتنا تكذيب المتهمين الله تعالى بإنكارهم ونفيهم وسخريتهم مما قص علينا من سير الأنبياء والخلق، قضيتنا تجاوز المتهمين وإساءتهم لما أتيح لهم من حرية باستهجانهم عقائد الناس والسخرية من ثوابتهم، قضيتنا الدفاع عن حق الإنسان في الاعتقاد وأن تُحترم عقيدته، وأن تُحفظ له قيمه الإنسانية المستقاة مما يعتقد، قضيتنا رفعة الإسلام وقداسة القرآن ومقام النبوة، ومن هذا المنطلق وإزاء ما وقع من المتهمين تطلب النيابة رفض الطعن وتأييد الحكم".

بنك سيتي الإسلامي الاستثماري (شركة معفاة)

بيان المركز المالي المختصر كما في ٣١ مارس ٢٠٢٣ — ألف دولار أمريكي

	٣١ مارس ٢٠٢٣ (مراجعة)	٣١ ديسمبر ٢٠٢٢ (مدققة)
الموجودات		
أرصدة لدى البنوك	١٣,٨٤٦	١٥,٨٣٣
الموجودات الأخرى	٧٨٦	٧٤٠
إجمالي الموجودات	**١٤,٦٣٢**	**١٦,٥٧٣**
المطلوبات وحقوق المساهمين		
المطلوبات		
ذمم دائنة ومصروفات مستحقة أخرى	٤٠٣	١,٥٩٩
إجمالي المطلوبات	**٤٠٣**	**١,٥٩٩**
حقوق المساهمين		
رأس المال	١٠,٠٠٠	١٠,٠٠٠
الاحتياطي القانوني	٣,٨٠٣	٣,٨٠٣
احتياطي الموظفين	٣	-
الأرباح المستبقاة	٤٢٣	١,١٧١
إجمالي حقوق المساهمين	**١٤,٢٢٩**	**١٤,٩٧٤**
إجمالي المطلوبات وحقوق المساهمين	**١٤,٦٣٢**	**١٦,٥٧٣**

بيان الدخل المختصر للثلاثة شهور المنتهية في ٣١ مارس ٢٠٢٣ — ألف دولار أمريكي

	للثلاثة شهور المنتهية في	
	٣١ مارس ٢٠٢٣ (مراجعة)	٣١ مارس ٢٠٢٢ (مراجعة)
الإيرادات		
الإيرادات من الخدمات الاستشارية	٧٤٢	٧٤٦
الإيرادات من حسابات الاستثمار المقيدة	٢٤٤	١١٢
الإيرادات من عقود المرابحة	-	٨
إجمالي الإيرادات	**٩٨٦**	**٨٦٦**
المصروفات		
تكاليف الموظفين	(١٠٨)	(٧٩)
مصروفات أخرى	(٤٥٨)	(٢٨٤)
إجمالي المصروفات	**(٥٦٦)**	**(٣٦٣)**
الربح للفترة	**٤٢٠**	**٥٠٣**

بيان التغيرات في حقوق المساهمين المختصر للثلاثة شهور المنتهية في ٣١ مارس ٢٠٢٣ — ألف دولار أمريكي

٢٠٢٣ (مراجعة)	رأس المال	الاحتياطي القانوني	الأرباح المستبقاة	احتياطي الموظفين	المجموع
كما في ١ يناير ٢٠٢٣	١٠,٠٠٠	٣,٨٠٣	١,١٧١	-	١٤,٩٧٤
الربح للفترة	-	-	٤٢٠	-	٤٢٠
إعادة قياس المنافع المحددة	-	-	-	٣	٣
الأرباح الموزعة	-	-	(١,١٦٨)	-	(١,١٦٨)
كما في ٣١ مارس ٢٠٢٣	**١٠,٠٠٠**	**٣,٨٠٣**	**٤٢٣**	**٣**	**١٤,٢٢٩**

٢٠٢٢ (مراجعة)	رأس المال	الاحتياطي القانوني	الأرباح المستبقاة	احتياطي الموظفين	المجموع
كما في ١ يناير ٢٠٢٢	١٠,٠٠٠	٣,٦٧٣	٨٦٦	-	١٤,٥٣٩
الربح للفترة	-	-	٥٠٣	-	٥٠٣
كما في ٣١ مارس ٢٠٢٢	١٠,٠٠٠	٣,٦٧٣	١,٣٦٩	-	١٥,٠٤٢

بيان التدفقات النقدية المختصر للثلاثة شهور المنتهية في ٣١ مارس ٢٠٢٣ — ألف دولار أمريكي

	٣١ مارس ٢٠٢٣ (مراجعة)	٣١ مارس ٢٠٢٢ (مراجعة)
الأنشطة التشغيلية		
قبض الإيرادات الاستشارية	٧١٠	٥٨٥
قبض الإيرادات من عقود المرابحة	-	١٠
قبض الايرادات من حسابات الاستثمار المقيدة	٢٤٤	١١٢
المدفوعات للموظفين والموردين	(١,٥٠٣)	(٢٧١)
رسوم الإدارة المدفوعة	(٢٧٠)	(١٢٤)
صافي النقد (المستخدم) / الناتج من الأنشطة التشغيلية	**(٨١٩)**	**٣١٢**
الأنشطة التمويلية		
أرباح موزعة	(١,١٦٨)	-
صافي النقد المستخدم في الانشطة التمويلية	**(١,١٦٨)**	**-**
صافي (النقص) / الزيادة في النقد وما في حكمه	**(١,٩٨٧)**	**٣١٢**
النقد ومافي حكمه كما في ١ يناير	١٥,٨٣٣	١٤,٥٦١
النقد ومافي حكمه كما في ٣١ مارس	**١٣,٨٤٦**	**١٤,٨٧٣**
يشمل النقد ومافي حكمه على ما يلي:		
أرصدة لدى البنوك	١٣,٨٤٦	٦,٨٧١
ذمم مدينة للمرابحة	-	٨,٠٠٢
	١٣,٨٤٦	**١٤,٨٧٣**

تم اعتماد المعلومات المالية المرحلية من قبل مجلس الإدارة في ١٤ مايو ٢٠٢٣ ووقع عليها بالنيابة:

نفيد كمال
رئيس مجلس الإدارة

عماد علي
الرئيس التنفيذي

اعتمدت المعلومات المالية المرحلية المختصرة من قبل مجلس الإدارة في ١٤ مايو ٢٠٢٣ وقد تم مراجعتها من قبل شركة كي بي ام جي.

مرخص من قبل مصرف البحرين المركزي كبنك إسلامي بالجملة

citi

القوائم المالية المرحلية الموحدة المختصرة

للثلاثة أشهر المنتهية في ٣١ مارس ٢٠٢٣ (مراجعة)

القائمة الموحدة للدخل

	للثلاثة أشهر المنتهية في ٣١ مارس	
	٢٠٢٣	٢٠٢٢
	ألف دولار أمريكي	ألف دولار أمريكي
صافي دخل الفوائد	**٢٣٦,٩٠٥**	٢١٢,٠٩١
الرسوم ودخل آخر	**١١٨,٦٨٧**	٩٨,٥٦٠
الدخل التشغيلي	**٣٥٥,٥٩٢**	٣١٠,٦٥١
مخصص الخسائر الائتمانية ومخصصات أخرى	**٢٨,٦٣٤**	٣٣,٥٨٣
صافي الدخل التشغيلي	**٣٢٦,٩٥٨**	٢٧٧,٠٦٨
المصروفات التشغيلية	**٩٩,٢٢٢**	٨٧,١٦٦
الربح قبل الضرائب والزكاة	**٢٢٧,٧٣٦**	١٨٩,٩٠٢
مصروف ضريبي وزكاة	**١٧,٢٨٩**	٧,٩١٧
صافي الربح للفترة	**٢١٠,٤٤٧**	١٨١,٩٨٥
صافي الربح العائد إلى حقوق غير مسيطرة	**١٠,٠٤٩**	١١,٠٤٨
صافي الربح العائد إلى ملاك البنك	**٢٠٠,٣٩٨**	١٧٠,٩٣٧
نصيب أرباح السهم العائد إلى ملاك البنك للفترة:		
النصيب الأساسي والمخفض للسهم العادي في الأرباح (سنت أمريكي)	**١,٨**	١,٥

القائمة الموحدة للدخل الشامل

	للثلاثة أشهر المنتهية في ٣١ مارس	
	٢٠٢٣	٢٠٢٢
	ألف دولار أمريكي	ألف دولار أمريكي
صافي الربح للفترة	**٢١٠,٤٤٧**	١٨١,٩٨٥
الدخل الشامل الآخر		
تعديلات تحويل عملات أجنبية	**(٨١,١٨٠)**	(١٠٥,٢٠٥)
صافي التغيرات في القيمة العادلة خلال الفترة	**(٢٠,٢٧٢)**	(٦,٢٥٩)
مجموع الدخل الشامل للفترة	**١٠٨,٩٩٥**	٧٠,٥٢١
مجموع الدخل الشامل العائد إلى حقوق غير مسيطرة	**٩,٩٩٤**	٤,٩١٢
مجموع الدخل الشامل العائد إلى ملاك البنك	**٩٩,٠٠١**	٦٥,٦٠٩

القائمة الموحدة للتدفقات النقدية

	للثلاثة أشهر المنتهية في ٣١ مارس	
	٢٠٢٣	٢٠٢٢
	ألف دولار أمريكي	ألف دولار أمريكي
صافي التدفقات النقدية (المستخدمة في) / الناتجة من الأنشطة التشغيلية	**(٧١٧,٧٣٤)**	١,٠٦٥,٥٣٩
صافي التدفقات النقدية الناتجة من / (المستخدمة في) الأنشطة الاستثمارية	**٨٧٨,٨٦٥**	(٢٤١,٨٨٣)
صافي التدفقات النقدية المستخدمة في الأنشطة التمويلية	**(١٠٣,١٦٧)**	-
صافي التغير في النقد وما في حكمه	**٥٧,٩٦٤**	٨٢٣,٦٥٦
صافي فروق صرف العملات الأجنبية	**(٥٠,٧٢٢)**	(١٨,٥٢٠)
النقد وما في حكمه في ١ يناير	**٣,٦٢٩,٠٩٠**	٢,٦٠٩,٥٢٦
النقد وما في حكمه في ٣١ مارس	**٣,٦٣٦,٣٣٢**	٣,٤١٤,٦٦٢

الميزانية الموحدة

	٣١ مارس ٢٠٢٣	(مدققة) ٣١ ديسمبر ٢٠٢٢
	ألف دولار أمريكي	ألف دولار أمريكي
الموجودات		
نقد وأرصدة لدى بنوك مركزية	**١,٣٦٦,٨٠٨**	١,٦٤٣,١٩٢
أذونات خزانة وودائع لدى بنوك مركزية	**٢,٥٢٨,٨٠٩**	٢,٣٤٠,٣٠٤
ودائع لدى بنوك	**٣,٣٢٠,٣٥٨**	٣,٤٦٧,٨٤٦
قروض وسلف	**٢٠,٧٢٩,٦٧٤**	٢١,٢٢١,٣٢٥
استثمارات محتفظ بها لغرض غير المتاجرة	**٩,٣٧٩,٥٠٢**	٩,٩٥٥,٥٩٧
استثمارات في شركات زميلة	**٣٥٨,٤٠٣**	٣٥٠,٩٥٨
استثمارات عقارية	**١٩٧,٧٢٨**	١٨٩,٠٦٥
فوائد مستحقة القبض ومشتقات مالية وموجودات أخرى	**١,٢٢٣,١١٠**	١,٥٥٧,٣٣٨
ممتلكات ومعدات	**٣٢٩,٧٣٣**	٣٢٥,٣٠٢
الشهرة وموجودات أخرى غير ملموسة	**٥٠١,١٣٠**	٥١٠,٠٤٥
مجموع الموجودات	**٣٩,٩٣٥,٢٥٥**	٤١,٥٦٠,٩٧٢
المطلوبات والحقوق		
المطلوبات		
ودائع من بنوك	**٣,٠٠٣,١٥٥**	٤,٠٧٧,٢٢٩
اقتراضات بموجب اتفاقيات إعادة شراء	**٣,٦٤٩,٦٣٤**	٤,٣٥٩,٨٤٥
ودائع العملاء	**٢٤,٧٦٤,٠٧٧**	٢٤,٣٩٣,٣٤٩
اقتراضات لأجل	**١,٦٨٧,٨٢٦**	١,٧٧٨,٣٢٣
فوائد مستحقة الدفع ومشتقات مالية ومطلوبات أخرى	**١,١٨٣,٥٨٤**	١,١١٣,٣٦٥
مطلوبات ثانوية	**٩,٥٦٣**	٩,٤٦٢
مجموع المطلوبات	**٣٤,٢٩٧,٨٣٩**	٣٥,٧٣١,٥٧٣
الحقوق		
رأس المال - الأسهم العادية	**٢,٧٨٦,٩٨٣**	٢,٧٨٦,٩٨٣
إحتياطيات	**١,٤٠٤,٢٧٩**	١,٥٨٨,٥٢١
الحقوق العائدة إلى ملاك البنك	**٤,١٩١,٢٦٢**	٤,٣٧٥,٥٠٤
أوراق رأسمالية دائمة مدرجة ضمن رأس المال فئة ١	**١,٠٠٠,٠٠٠**	١,٠٠٠,٠٠٠
حقوق غير مسيطرة	**٤٤٦,١٥٤**	٤٥٣,٨٩٥
مجموع الحقوق	**٥,٦٣٧,٤١٦**	٥,٨٢٩,٣٩٩
مجموع المطلوبات والحقوق	**٣٩,٩٣٥,٢٥٥**	٤١,٥٦٠,٩٧٢

القائمة الموحدة للتغيرات في الحقوق

	للثلاثة أشهر المنتهية في ٣١ مارس	
	٢٠٢٣	٢٠٢٢
	ألف دولار أمريكي	ألف دولار أمريكي
الرصيد في ١ يناير العائد إلى ملاك البنك	**٤,٣٧٥,٥٠٤**	٤,٤٦٩,٧٠٤
تبرعات	**(٢,٠٠٠)**	-
أرباح الأسهم العادية المدفوعة	**(٢٧٨,٦٩٨)**	-
مجموع الدخل الشامل للفترة	**٩٩,٠٠١**	٦٥,٦٠٩
تغيرات في شركات تابعة	**(٥)**	١٢
تغيرات في شركات زميلة	**(٢,٥٤٠)**	(٢,١١٦)
الرصيد في ٣١ مارس العائد إلى ملاك البنك	**٤,١٩١,٢٦٢**	٤,٥٣٣,٢٠٩
أوراق رأسمالية دائمة مدرجة ضمن رأس المال فئة ١	**١,٠٠٠,٠٠٠**	١,٠٠٠,٠٠٠
حقوق غير مسيطرة	**٤٤٦,١٥٤**	٤٥٣,٢٥١
مجموع الحقوق في ٣١ مارس	**٥,٦٣٧,٤١٦**	٥,٩٨٦,٤٦٠

أحمد الخرجي
الرئيس التنفيذي للمجموعة

عادل اللبان
نائب رئيس مجلس الإدارة

حمد المرزوق
رئيس مجلس الإدارة

أستخرجت الميزانية الموحدة والقوائم الموحدة للدخل والدخل الشامل والتدفقات النقدية والتغيرات في الحقوق المبينة أعلاه من القوائم المالية المرحلية الموحدة المختصرة للبنك الأهلي المتحد ش.م.ب. للثلاثة أشهر المنتهية في ٣١ مارس ٢٠٢٣، والتي تمت الموافقة عليها من قبل مجلس الإدارة وروجعت من قبل إرنست ويونغ، مملكة البحرين برأي مراجعة غير متحفظ في ١٤ مايو ٢٠٢٣.
للمزيد من المعلومات، يرجى زيارة موقعنا: www.ahliunited.com
(مرخص من قبل مصرف البحرين المركزي كمصرف قطاع تجزئة تقليدي)

البنك الأهلي المتحد
ahli united bank

البحرين الكويت الإمارات المملكة المتحدة مصر العراق عُمان ليبيا

جائزة رئيس مجلس الوزراء للصحافة
الاثنين 15 مايو 2023 - 25 شوال 1444 - العدد 5326 | local@albiladpress.com | البلاد | 07

◆ "البلاد" تخطف جائزتين بحفل جائزة رئيس مجلس الوزراء للصحافة... سمو ولي العهد رئيس الوزراء:

الإعلام شريك أساس في تحقيق أهداف المسيرة التنموية

◆ نقل الرسائل البناءة الداعمة للقضايا المجتمعية ومواصلة مسيرة العمل الوطني

◆ النعيمي: سموه داعم لحرية الرأي والتعبير والكلمة المسؤولة والصحافة الوطنية

المنامة - بنا

أكد ولي العهد رئيس مجلس الوزراء صاحب السمو الملكي الأمير سلمان بن حمد آل خليفة الدور الوطني المهم الذي تمارسه الصحافة المحلية، من خلال تعزيز دورها بالكلمة المسؤولة في دعم نجاحات مختلف مسارات النماء والتطوير عبر جميع المحطات الوطنية، مشيرًا إلى أن الإعلام شريك أساسي في تحقيق أهداف المسيرة التنموية الشاملة بقيادة ملك البلاد المعظم صاحب الجلالة الملك حمد بن عيسى آل خليفة.

وقال سموه إن الصحافة المحلية مرآة تعكس الجهود الوطنية المبذولة والمنجزات التنموية المتحققة في مختلف القطاعات، وننوّه بحرص القائمين على الصحافة في نقل الرسائل البناءة التي تدعم المسارات التنموية المختلفة وتخدم القضايا المجتمعية لمواصلة مسيرة العمل الوطني وإبراز المزيد من الإنجازات والنجاحات.

جاء ذلك لدى تفضل سموه أمس برعاية حفل جائزة رئيس مجلس الوزراء للصحافة في دورتها السابعة، بحضور عدد من أصحاب السمو والمعالي والسعادة من كبار المسؤولين، والصحافيين والإعلاميين، حيث تم تكريم الفائزين بجائزة رئيس مجلس الوزراء للصحافة، وهم: الكاتب خليل يوسف من صحيفة "الأيام" عن فئة أفضل عمود صحافي، والكاتب راشد الغائب من صحيفة "البلاد" عن فئة أفضل تحقيق صحافي، والصحافيان حسن الستري من صحيفة "الوطن" ومحمد الجيوسي من صحيفة "البلاد" مناصفةً عن فئة أفضل حوار صحافي، والمصور يوسف تلفت من وكالة أنباء البحرين عن فئة أفضل صورة صحافية، وهنأهم سموه بفوزهم بالجائزة، متمنيًا لهم مزيدا من التوفيق والنجاح في مسيرتهم المهنية بما يعود بالخير على الوطن والمواطنين.

وأعرب سموه عن الفخر والاعتزاز بالجهود التي تبذلها المؤسسات الإعلامية والصحافية والعاملون بها من حملة الأقلام وكوكبة الإعلاميين لنشر وتشكيل الوعي والمعرفة في المجتمع، ونفخر بكافة الجهود المبذولة من قبل كوادرنا الوطنية في كافة وسائل الإعلام بجميع أنواعها المقروءة والمسموعة والمرئية.

من جانبه، رفع وزير الإعلام رمزان النعيمي في كلمته خلال الحفل أسمى آيات الشكر والتقدير لصاحب السمو الملكي ولي العهد رئيس مجلس الوزراء على تفضّل سموه برعاية جائزة رئيس مجلس الوزراء للصحافة في نسختها السابعة، ودعم سموه لحرية الرأي والتعبير والكلمة المسؤولة والصحافة الوطنية العريقة.

وتقدّم وزير الإعلام بخالص التهنئة للفائزين بجائزة سمو رئيس مجلس الوزراء للصحافة في نسختها السابعة، مؤكدًا أن نيلهم الجائزة ما هو إلا تقدير لجهودهم الصحافية الكبيرة، وحافز لزملائهم في المهنة لبذل مزيد من الجهود الوطنية للارتقاء بهذا القطاع الحيوي.

كما أعرب الفائزون بجائزة رئيس مجلس الوزراء للصحافة في دورتها السابعة عن شكرهم وتقديرهم لصاحب السمو الملكي ولي العهد رئيس مجلس الوزراء على ما يوليه سموه من دعم واهتمام مستمرين لجميع الإعلاميين والمؤسسات الإعلامية.

استقبال الملك المعظم للبابا أفضل لقطة مصورة

المنامة - بنا

فازت وكالة أنباء البحرين بجائزة رئيس مجلس الوزراء للصحافة في دورتها السابعة عن فئة أفضل صورة صحافية، والتي نالها المصور بالوكالة يوسف تلفت، في الحفل الذي أقيم برعاية ولي العهد رئيس مجلس الوزراء صاحب السمو الملكي الأمير سلمان بن حمد آل خليفة، حيث تم تكريم الفائزين في فئات الجائزة الأربع.

وتمثل الصورة الفائزة لقطة تاريخية جمعت ملك البلاد المعظم صاحب الجلالة الملك حمد بن عيسى آل خليفة، وبابا الفاتيكان قداسة البابا فرانسيس في الزيارة التي قام بها البابا لمملكة البحرين، وبجانبهما صورة تشكيلية لقداسة البابا.

كما تجسد الصورة نهج مملكة البحرين في دعم قيم ومبادئ السلام والمحبة والتعايش بين الشعوب، في ظل التوجهات السامية لجلالة الملك المعظم في مد جسور التواصل والتعاون مع مختلف الدول؛ بهدف الإسهام في نشر هذه القيم وترسيخها من أجل أن يعم الخير والسلام ربوع العالم.

◆ راشد الغائب أفضل "تحقيق"... ومحمد الجيوسي أفضل "حوار"

"البلاد" تفوز بجائزة رئيس الوزراء للصحافة للمرة السادسة على التوالي

البلاد | منال الشيخ | تصوير: حوراء مرهون

رفع رئيس مجلس إدارة صحيفة "البلاد" عبدالنبي الشعلة وعدد من الصحافيين والإعلاميين والمسؤولين أسمى آيات التهاني والتبريكات لجميع الفائزين بجائزة رئيس مجلس الوزراء للصحافة.

وأكدوا خلال حديثهم لـ "البلاد"، على هامش حفل جائزة رئيس مجلس الوزراء للصحافة الذي حظي بحضور سمو ولي العهد رئيس مجلس الوزراء يوم أمس في قاعة البحرين بفندق الفورسيزونز، الدعم اللامحدود الذي توليه الحكومة للجسم الصحافي والإعلامي في مملكة البحرين، مثمنين رعاية ولي العهد رئيس مجلس الوزراء صاحب السمو الملكي الأمير سلمان بن حمد آل خليفة للجائزة، التي تعد حافزا للصحافيين والإعلاميين لمزيد من الإنجازات في ميدان العمل الصحافي والإعلامي.

وخطفت صحيفة "البلاد" جائزتين بحفل جائزة رئيس مجلس الوزراء للصحافة، وهو الفوز السادس على التوالي؛ إذ فاز سكرتير التحرير رئيس قسم الشؤون المحلية والمحتوى الإلكتروني الزميل راشد الغائب عن فئة أفضل تحقيق صحافي، إضافة إلى فوز رئيس قسم الاقتصاد محمد الجيوسي بجائزة أفضل حوار صحافي.

◆ مسجلا ثقته بأنهم سيكونون دوما في المقدمة... الشعلة:

إنجاز "البلاد" غير مستغرب

البلاد تقدم رئيس مجلس إدارة صحيفة "البلاد" عبدالنبي الشعلة بخالص شكره وتقديره إلى ولي العهد رئيس مجلس الوزراء صاحب السمو الملكي الأمير سلمان بن حمد آل خليفة على رعايته واحتضانه واهتمامه بالصحافة المحلية، التي تمثلت في العديد من المبادرات ومن أبرزها مبادرة جائزة رئيس الوزراء للصحافة.

وأكد أن الجائزة أصبحت رمزا من الرموز البارزة على طريق نمو الصحافة في البحرين، وأنها تعد حافزا من الحوافز التي تشجع وتدعم الصحافيين نحو تحقيق مزيد من التألق والتميز؛ من أجل الكلمة الصادقة والملخصة التي تؤدي إلى دعم هذا الوطن الغالي.

وعبر الشعلة في حديثه إلى "البلاد" عن أسمى التهاني والأمنيات لفريق صحيفة "البلاد" الذي حصد جائزتين، لافتا إلى أنه هذا الإنجاز ليس بغريب على منتسبي "البلاد"، مسجلا ثقته بأنهم سيكونون دوما في المقدمة لخدمة القارئ والمتابع.

عبدالنبي الشعلة

◆ "البلاد" شاركت بـ 168 عملا بالجائزة بنسبة 53 % من إجمالي الترشيحات

المردي: الجائزة تبرز دور الصحافة في صنع المحتوى الرصين

البلاد عبر رئيس تحرير صحيفة "البلاد" مؤنس المردي عن بالغ شكره وتقديره لولي العهد رئيس مجلس الوزراء صاحب السمو الملكي الأمير سلمان بن حمد آل خليفة؛ لتفضله برعاية جائزة رئيس مجلس الوزراء للصحافة في دورتها السابعة.

وأكد أن الرعاية السامية للجائزة هي أبلغ رسالة على ما تحظى به الصحافة الوطنية من تقدير بالمسيرة التنموية الشاملة التي أرسى دعائمها جلالة الملك المعظم.

وأشار إلى أن هذه الجائزة تعتبر أهم جائزة وطنية للصحافة، وبما يؤكد الدور المتجدد للصحافة في ترسيخ الكلمة الحرة والمسؤولة من خلال تنوع المشاركات في فئات الجائزة، إذ يبرز دور الصحافة في صنع المحتوى الرصين وتهيئة الوعي المجتمعي ومعالجة القضايا بالشكل الذي يسهم في تحقيق الخير والنماء.

مؤنس المردي

وعبر عن سروره بفوز صحيفة "البلاد" للمرة السادسة من أصل 7 دورات للجائزة، ونيلها جائزتين للمرة الرابعة، وهذا نتاج عمل فريق العمل بالصحيفة الذي وضع خطة للمشاركة الفعالة بالجائزة، وهو ما انعكس بشكل واضح في النتائج.

وبين أن صحيفة "البلاد" قدمت في الدورة الحالية للجائزة 168 عملا للفئات الأربع للجائزة من أصل 319 عملا بنسبة 53 % من عدد المشاركات.

وأكد أن الصحيفة مستمرة في تفعيل توجيهات مجلس الإدارة في إطلاق مبادرات تنفيذية للخطة العشرية التي أقرها في ديسمبر 2019، والتي تهدف لتجويد المحتوى وتكثيف الإنتاج المرئي، متطلعا أن تشهد الدورة المقبلة من الجائزة تطويرا في فئات الجائزة، بحيث تشمل التصميم الرقمي والإنتاج بالفيديو.

◆ تحقيق "الأمن الغذائي" يحصد جائزة رئيس مجلس الوزراء للصحافة... الغائب:

ولدي فارس "بشرى خير".. وأهدي فوزي لروح أبي وكل الداعمين

البلاد فاز سكرتير التحرير رئيس قسم الشؤون المحلية والمحتوى الإلكتروني بصحيفة "البلاد" الزميل راشد الغائب بجائزة رئيس مجلس الوزراء للصحافة في دورتها السابعة، عن فئة أفضل تحقيق صحافي، وتناول تحقيق الزميل الفائز ملف الأمن الغذائي.

وبهذه المناسبة، أكد الزميل الغائب أن هذه الجائزة تعتبر أرفع جائزة وطنية للصحافة، معربًا عن فخره واعتزازه بحصد "البلاد" هذه الجائزة للمرة السادسة، الأمر الذي يؤكد سير الصحيفة على الطريق الصحيح.

وأضاف الغائب أن هذه الجائزة تكتسب زخمًا وطنيًا ومهنيًا بفضل الرعاية الحكومية من قائد فريق البحرين، لافتًا إلى أن "البلاد" تحرص على المشاركة بشكل فعّال في هذه الجائزة، وهو ما ترسّخ في دورات الجائزة وفوزها المتكرر سنويًا وحصدها بثلاث دورات على التوالي نصف جوائزها.

وأشار في حديثه لـ "البلاد" إلى أن تحقيقه الصحافي تناول موضوع الأمن الغذائي، وما إذا كانت مملكة البحرين على الطريق الصحيح بهذا الخصوص، لافتًا إلى أن مملكة البحرين تقدّمت على مؤشر الأمن الغذائي من المرتبة 48 إلى المرتبة 39، ضمن 113 دولة، عازيًا هذا الإنجاز لجهات مختلفة نفّذت عددًا من البرامج والخطط في هذا المجال، مردفًا أن فكرة التحقيق الرئيسة تمحورت حول ما إذا كانت هذه الخطط منسجمة مع تطلعات الجميع.

راشد الغائب

وأهدى الغائب فوزه إلى روح والده، الذي تحل ذكرى وفاته السنوية الثانية بهذه الفترة، ولوالدته وأسرته الصغيرة، بمن فيهم زوجته وولداه رائد، وفارس الذي يعد عضوًا جديدًا في الأسرة كونه وفد إلى الدنيا في 24 أبريل من العام الجاري، مردفًا أنه بشرى خير في نيل هذه الجائزة.

كما أهدى الغائب فوزه إلى العائلة والأصدقاء والأسرة المهنية ولكل الداعمين في مسيرته المهنية.

وفي ختام تصريحه، أعرب الغائب عن حجم سعادته بنيل الجائزة، مثمّنًا رعاية ولي العهد رئيس مجلس الوزراء صاحب السمو الملكي الأمير سلمان بن حمد آل خليفة لحفل جائزة رئيس مجلس الوزراء للصحافة.

» اقرأ تحقيق الغائب الفائز "الأمن الغذائي بالبحرين.. هل نحن على الطريق الصحيح؟"

◆ التكريم وسام فخر لا يقدر بثمن... الجيوسي:

ملحق "البلاد الاقتصادي" الأول على مستوى البحرين

البلاد فاز الحوار الذي أجراه رئيس قسم الاقتصاد بصحيفة "البلاد" الزميل محمد الجيوسي مع الرئيس التنفيذي لهيئة البحرين للسياحة والمعارض ناصر قائدي بجائزة رئيس مجلس الوزراء عن فئة أفضل حوار صحافي.

وأهدى الزميل الجيوسي فوزه بجائزة أفضل حوار صحافي إلى ملك البلاد المعظم صاحب الجلالة الملك حمد بن عيسى آل خليفة وإلى والدته وأسرته.

وأكد الجيوسي في حديثه لـ "البلاد" أن جلالة الملك المعظم هو الراعي الأول للصحافيين والجسم الإعلامي.

وأعرب عن سعادته الغامرة بحصد هذه الجائزة، مؤكدا أن التكريم يمثل وسام فخر استثنائيا لا يقدر بثمن لأي إعلامي في مملكة البحرين.

محمد الجيوسي

وأشار إلى أن حصده هذه الجائزة بحد ذاته يعد دليلًا قاطعًا على علو كعب صحيفة "البلاد" في مجال الصحافة الاقتصادية؛ بدليل أن ملحقها الاقتصادي يعد "رقم واحد" على مستوى الصحف المحلية بشقيها الورقي والرقمي.

ولفت إلى أنه وللمرة الأولى يفوز قسم اقتصادي بجائزة رئيس مجلس الوزراء للصحافة.

وتوجه بخالص شكره وتقديره إلى زملائه بقسم الاقتصاد في الصحيفة وهم: علي الفردان، عزوز علي، أمل الحامد، هبة محسن، وحسن عبدالنبي على تفانيهم في العمل، مؤكدًا أنه لولا إخلاصهم وتميزهم لما تحقق هذا الإنجاز.

» اقرأ حوار الجيوسي الفائز.. لقاء مع الرئيس التنفيذي لهيئة السياحة والمعارض

◆ فاز بجائزة فئة أفضل عمود صحافي... يوسف:

زملاء المهنة يستحقون التكريم

البلاد حصد الكاتب بصحيفة "الأيام" خليل يوسف جائزة رئيس مجلس الوزراء للصحافة في دورتها السابعة، عن فئة أفضل عمود صحافي.

وأعرب يوسف عن سعادته بفوزه وبهذا التجمع الإعلامي الكبير المعبر عن تقدير القيادة الرشيدة للصحافة والصحافيين.

ولفت إلى أن كل تكريم له معنى ودلالة، وهناك من يستحقون التقدير والتكريم في ميدان العمل الصحافي والإعلامي.

ورفع أسمى آيات التهاني والتبريكات لجميع الفائزين، آملا أن يحالف الحظ البقية في السنوات المقبلة.

خليل يوسف

◆ الجائزة دافع لتقديم المزيد... رئيس تحرير "الوطن":

جميعنا فائزون... واجتهادنا وراء الإنجاز

البلاد أكد رئيس تحرير صحيفة "الوطن" إيهاب أحمد أن جائزة رئيس مجلس الوزراء للصحافة بحد ذاتها تعد دعما لجميع الصحافيين والإعلاميين، وتعد تكريما لجميع العاملين في ميدان العمل الصحافي والإعلامي؛ نظير ما يبذلونه من جهود.

وقال رئيس تحرير صحيفة "الوطن": "جميعنا فائزون اليوم بهذه الجائزة؛ لجدنا واجتهادنا وعملنا الدؤوب طوال العام في سبيل حصد هذه الجائزة".

وهنأ أحمد في حديثه لـ "البلاد" جميع الفائزين بجائزة رئيس الوزراء للصحافة، متمنيا أن تكون الجائزة دافعا للجميع لبذل المزيد والمزيد في ساحة العمل الإعلامي والصحافي.

إيهاب أحمد

جهود بارزة لـ "السلطة الرابعة" في نقل نبض المجتمع... المسلم:

الجائزة حافز لمزيد من الإبداع

المنامة - بنا

أكد رئيس مجلس النواب أحمد المسلم أن الصحافة البحرينية تمارس مسؤولياتها الوطنية والمهنية بكل حرص وتقدير، وتساهم بشكل فاعل ومؤثر في إبراز المنجزات الحضارية للمملكة، ولها تاريخ مشرف وبارز في دعم المسيرة التنموية الشاملة، في ظل ما تحظى به من رعاية ودعم من لدن ملك البلاد المعظم صاحب الجلالة الملك حمد بن عيسى آل خليفة، واهتمام وتشجيع من ولي العهد رئيس مجلس الوزراء صاحب السمو الملكي الأمير سلمان بن حمد آل خليفة.

وقال رئيس مجلس النواب إن المجلس يعتز بالدور الرائد للصحافة البحرينية وجهودها البارزة في نقل نبض المجتمع بكل حرية رأي وتعبير مسؤولة، ومراعاة المصلحة العليا للوطن في ظل دولة القانون والمؤسسات، وفي أداء رسالتها النبيلة، وجهودها الوطنية، من أجل خدمة الوطن وازدهاره وتقدمه.

أحمد المسلم

وأضاف أن جائزة رئيس الوزراء للصحافة تشكل حافزا لمزيد من الإبداع الصحافي والعطاء الوطني، والمساهمة في نشر الوعي المجتمعي وتعزيز القيم والمبادئ والثوابت الوطنية.

وبمناسبة رعاية سمو ولي العهد رئيس مجلس الوزراء احتفال تسليم جائزة رئيس مجلس الوزراء للصحافة، الذي أقيم أمس، أعرب المسلم عن أجمل التهاني وأطيب التبريكات للفائزين في الدورة السابعة من جائزة رئيس مجلس الوزراء للصحافة، وكل المشاركين بالأعمال المتميزة.

وأكد أن استمرار الجائزة، والمشاركات الكبيرة المتصاعدة فيها، يؤكد في الوقت ذاته ما توليه قيادة جلالة الملك المعظم من حرص واهتمام بدعم وتقدير الصحافة الوطنية والصحافيين وكتاب الرأي، ودورها الكبير في العديد من المحطات الوطنية، من خلال الحرص الرفيع على ترسيخ النقد الموضوعي البناء عبر الكلمة الحرة والمسؤولة، ما يحقق مزيدا من التطوير لأداء مؤسسات الدولة والخدمات المقدمة للمواطنين، والنهوض بالمجتمع، وإيصال الرسالة البحرينية الإيجابية محليا ودوليا، في المسارات كافة.

وأشاد رئيس مجلس النواب بالجهود المتواصلة والمستمرة التي تبذلها وزارة الإعلام، وجمعية الصحفيين البحرينية، وكل المؤسسات الصحافية، في تقديم جميع الخدمات والتسهيلات المساندة للصحافة البحرينية، لأداء دورها الوطني والتنموي والمهني.

الصحافيون يتمتعون بحرية الرأي والتعبير... الصالح:

نشد على يد كل صحافي يقوم بواجبه الوطني

البلاد أكد رئيس مجلس الشورى علي الصالح أن جائزة رئيس مجلس الوزراء للصحافة هي تكريم للصحافيين ودليل على تكريم ملك البلاد المعظم صاحب الجلالة الملك حمد بن عيسى آل خليفة للصحافة، ومنحها دورًا في المشروع الصلاحي لجلالته.

وأشار إلى أن هذه الجائزة تأسست في حياة الأمير الراحل خليفة بن سلمان آل خليفة (طيب الله ثراه)، لافتا إلى أن سموه كان يعمل على تنفيذ التوجيهات الملكية بشأن تكريم الصحافة، والآن فإن سمو ولي العهد رئيس مجلس الوزراء يسير على المنوال نفسه.

رئيس مجلس الشورى

ولفت إلى أن الصحافيين يتمتعون بحرية الرأي والتعبير، وهم يستحقون التقدير احتفاءً بدورهم الكبير وجهودهم التي يبذلونها في سبيل تنوير الرأي العام بالقضايا الوطنية والإقليمية والعالمية.

واختتم الصالح تصريحه لـ "البلاد" قائلا "نشد على يد كل صحافي وصحافية يقوم بواجبه الوطني في هذا الوطن العزيز".

"البلاد" تقدم الكلمة الصادقة النزيهة... النعيمي لـ"البلاد":

تشريعات عصرية متطوّرة داعمة للصحافيين

البلاد أكد وزير الإعلام رمزان النعيمي أن ملك البلاد المعظم صاحب الجلالة الملك حمد بن عيسى آل خليفة هو الراعي الأول للمسيرة الصحافية والصحافة الوطنية والداعم الأكبر لها.

وثمّن النعيمي تشريف ولي العهد رئيس مجلس الوزراء صاحب السمو الملكي الأمير سلمان بن حمد آل خليفة بحضور حفل ختام جائزة رئيس مجلس الوزراء للصحافة ورعايته الكريمة للجائزة.

ورفع أسمى آيات التهاني والتبريكات لجميع الفائزين، مبديًا أمله بأن تصب مساهمات منتسبي الجسم الصحافي والإعلامي في مصلحة الوطن والوحدة والوطنية والقيم والثوابت التي أولتها القيادة الرشيدة الرعاية الكاملة والدعم المستمر.

وزير الإعلام

وأعرب وزير الإعلام في تصريح لـ "البلاد" عن أمله أن يطال المجال الصحافي والإعلامي تطور ودعم أكبر خصوصا بالتشريعات والتنظيمات العصرية التي تتناسب مع العصر الحالي.

وأشاد النعيمي بدور صحيفة "البلاد" في خدمة المجتمع من خلال تقديم الكلمة الصادقة والنزيهة.

الجائزة عزيزة على قلب كل صحافي... بودلامة:

لوضع أطر قانونية لتنظيم القطاع الإعلامي

البلاد قالت الكاتبة الصحافية والإعلامية لولوة بودلامة إن جائزة رئيس الوزراء للصحافة عزيزة على قلب كل صحافي وإعلامي في مملكة البحرين؛ كونها تحمل اسم رئيس الوزراء.

وأضافت في حديثها لـ "البلاد" أن رعاية سمو ولي العهد رئيس مجلس الوزراء واهتمامه بهذه الجائزة يؤكد الدور الحقيقي الذي يلعبه الإعلام عموما والصحافة خصوصا.

وهنأت بودلامة الفائزين كافة، متمنية أن يحالف الفوز في السنوات المقبلة البقية الذين لم يحالفهم الحظ في هذه الدورة.

لولوة بودلامة

وأوضحت بودلامة أنه من المتعارف عليه أن الإعلام في مملكة البحرين قديم ويعد صوت ونبض الشارع والمرآة الحقيقية إليه.

واختتمت لولوة بودلامة "نؤمن إيمانا جذريا بأهمية حرية التعبير، وهذا ما نص عليه الدستور والمتحقق على أرض الواقع، إلا أننا على الرغم من مطالبتنا بمزيد من الحريات أصبحنا نطالب بوضع أطر قانونية تنظم القطاع الإعلامي والصحافي، خصوصا أنه أصبح قطاعا مفتوحا، وهذا الانفتاح أحيانا لا يصب في صالح المجتمعات".

لإنجازاتهم من أجل الكلمة... الحمر:

الصحافيون يستحقون التقدير

البلاد رفع مستشار جلالة الملك لشؤون الإعلام نبيل الحمر أسمى آيات التهاني والتبريكات لجميع الصحافيين والإعلاميين بمن فيهم الفائزون؛ بمناسبة الاحتفال بجائزة رئيس مجلس الوزراء للصحافة.

وأشار الحمر في تصريحه لـ "البلاد" إلى أن مملكة البحرين قد تكون الدولة الوحيدة في المنطقة التي خصصت يوما للصحافة، مؤكدا أن الصحافيين يستحقون هذا التخصيص؛ لأنه يعد تكريما لهم على إنجازاتهم الوطنية وعملهم الوطني من أجل الكلمة الصادقة والموثقة التي يعتمد عليها في مجتمعاتنا.

نبيل الحمر

فخورون بهذا المستوى من الترشيحات... جمعة:

الجائزة دليل ساطع على الاهتمام بالصحافة

البلاد أكد وزير التربية والتعليم محمد جمعة أن جائزة رئيس مجلس الوزراء للصحافة دليل ساطع على الاهتمام الذي توليه الحكومة للجسم الصحافي، وعلى الاهتمام الشخصي من ولي العهد رئيس مجلس الوزراء صاحب السمو الملكي الأمير سلمان بن حمد آل خليفة تقديرا لدور الإعلام والصحافة في نشر الوعي وتكوين الهوية الوطنية والشراكة مع السلطات الثلاث في القيام بمسؤولياتها على الوجه الأكمل.

وسجل وزير التربية والتعليم في تصريحه لـ "البلاد" فخره بوجود ترشيحات على هذا المستوى، مؤكدا أنها تستحق الحصول على الجائزة التي تحمل اسما عزيزا على الجميع.

محمد جمعة

"البلاد" قادرة على تقديم محتوى متطور جدا... سعيد محمد:

لا زوال للقلم والكتابة

البلاد قال مشرف تحرير الملاحق بصحيفة "البلاد" سعيد محمد، والفائز بالجائزة عن فئة أفضل تحقيق صحافي بالدورة الخامسة من هذه الجائزة، إن صحيفة "البلاد" وفي كل دورة من دورات هذه الجائزة تخطف عددا من الجوائز، مؤكدا في حديثه أن "البلاد" قادرة على تقديم محتوى متطور جدا، وهذا ما انعكس على مشاركاتها في المسابقات المحلية والخليجية والإقليمية.

وفي ذات السياق أوضح الزميل محمد أنه وعلى الرغم من التحول الرقمي لكن الصحافة الورقية ستبقى المنصة الرصينة والقادرة على تقديم عمل صحافي رصين وصادق يعبر عن الناس.

سعيد محمد

وأكد أن القلم لن يزول ولا الكتابة وإن تعددت طرق الكتابة والتقديم، مشيرا إلى أن وظيفة القلم ستظل باقية للقيام بدور إنساني وثقافي يخدم المجتمع.

وهنأ محمد زملاءه الفائزين بالجائزة بصحيفة "البلاد" وبقية الصحف، سائلا المولى العلي القدير أن يسدد على طريق الخير والتوفيق خطاهم دوما.

نستشعر لذة قراءة الأخبار إلكترونيا... الجودر:

الصحافة البحرينية نجحت في التحول الرقمي

البلاد أكد عضو مركز الملك حمد العالمي للتعايش السلمي صلاح الجودر أن الاحتفال بجائزة رئيس مجلس الوزراء للصحافة يعد تكريما لكل صحافي وصاحب قلم حر شريف ينقل الصورة الحقيقية، لأن الصحافي مرآة للقضايا المجتمعية.

وأشاد بالدعم اللامحدود الذي توليه القيادة الرشيدة لجميع الصحافيين والإعلاميين.

صلاح الجودر

ولفت إلى أن مواكبة الصحافة للتحول الرقمي تعد تحديا كبيرا، إلا أن الصحافة البحرينية بكل فئاتها العربية والإنجليزية استطاعت مواكبة التطور والتحول رقميا.

وأشار إلى أنه من محبي قراءة الأخبار من خلال الصحيفة الورقية، إلا أنه بات يستشعر لذة قراءة الأخبار إلكترونيا، لافتا إلى أن شريحة واسعة من الشباب باتت تتابع الصحافة من خلال موقعها الإلكتروني ومنصاتها الرقمية.

الجائزة مهمة جدا لكل الصحافيين... أبو أحمد:

نقطة تحول للصحافة والإعلام البحريني

البلاد عبر الكاتب الصحافي والمدرب في مجال الصحافة خالد أبو أحمد عن سعادته الغامرة باللقاء الذي جمع الإعلاميين والصحافيين ورؤساء التحرير والكتّاب، لافتا إلى أن هذه الشريحة المهمة تسهم بشكل كبير في نهضة وحضارة مملكة البحرين.

وقال أبو أحمد "أعتقد أن جائزة رئيس الوزراء للصحافة هي نقطة تحول بالنسبة للصحافة والإعلام في مملكة البحرين؛ لأنها تسهم في تطور العمل الصحافي وإبراز كوادر صحافية جديدة".

خالد بوأحمد

وأشار في حديثه لـ "البلاد" إلى أن الصحافة وعلى الرغم مما توصف به بأنها السلطة الرابعة، لكن جميع المؤشرات تشير إلى أنها أضحت القوة الثانية أو الثالثة في العالم.

وأكد أبو أحمد أن الصحافة تعكس نشاط الإنسان البشري وتسلط الضوء على منجزات البشرية كافة، ولذلك هذه الجائزة مهمة جدا لكل الصحافيين.

حصاد البلاد

بجائزة رئيس مجلس الوزراء للصحافة

إعـــداد:
راشـــد الغائـــب
انفوجرافيك:
إسماعيـل السقـاي

2016 انطلاق الجائزة

إبراهيم الشيخ "أخبار الخليج"
صادق الحلواجي "الوسط"
علي القميش "الأيام"
عبدالرحمن تلفت "وكالة أنباء البحرين"

2023
راشد الغائب
(أفضل تحقيق صحافي)

محمد الجيوسي
(أفضل حوار صحافي)

2022
علوي الموسوي
(أفضل تحقيق صحافي)

ياسمين خلف
(أفضل عمود رأي)

2017
خليل ابراهيم
(أفضل صورة صحافية)

2018
علوي الموسوي
(أفضل تحقيق صحافي)

أحمد كريم
(أفضل عمود رأي)

2019
رسول الحجيري
(أفضل صورة صحافية)

2021
أسامة الماجد
(أفضل عمود رأي)

سعيد محمد
(أفضل تحقيق صحافي)

يستفيد منه 100 ألف أسرة

ضوء أخضر لمشروع يرفع احتياطي المياه لـ 3 أيام

البلاد كشف عضو مجلس الشورى جواد الخياط في عرضه لتقرير لجنة الشؤون المالية والاقتصادية فيما يعنى بالتصديق على اتفاقيتي القرض والضمان بين حكومة مملكة البحرين وصندوق أبوظبي للتنمية لتمويل مشروع تطوير شبكات نقل المياه المرتبطة بالمرحلة الثانية من محطة الدور في مملكة البحرين، عن أن المشروع المراد تمويله يهدف إلى تحسين الوصول إلى إمدادات المياه إلى 971 ألف متر مكعب في اليوم بحلول 2026.

وذكر مقرر اللجنة الخياط أن المرسوم بقانون يسعى إلى مواصلة دعم وتعزيز مشروعات البنية التحتية؛ لما تشكله من ركيزة أساسية في تعزيز مسارات التنمية وتحقيق النمو الاقتصادي المستدام، مبينًا أن المشروع المراد تمويله يهدف إلى تحسين الوصول إلى إمدادات المياه من 744 ألف متر مكعب/ يوم، إلى 971 ألف متر مكعب/ يوم، بحلول 2026م، إلى جانب زيادة الأمن المائي لمدة تصل إلى 3 أيام، من خلال إنشاء سعة نقل وتخزين إضافية عن طريق تطوير نظام النقل الحالي في البحرين؛ من أجل تمكين نقل 50 مليون جالون إضافي من المياه تنتجها المرحلة الثانية من مشروع الدور الثاني لتحلية المياه، وإدخال تحسينات على البنية التحتية لنقل وتخزين المياه، إذ يستفيد من هذا المشروع نحو 420 ألف مواطن ومقيم، ونحو 100 ألف أسرة مقيمة في مناطق المشروع؛ لسد العجز في بعض المناطق المحلية في منطقتي الحنينية وجنوب سار.

وقرر المجلس الموافقة على المرسوم بقانون المذكور نداءً بالاسم، وإحالته إلى رئيس مجلس النواب لإعلام الحكومة بذلك.

حجم القروض الملتزمة بها قياسا بحجم الأصول 14 %

المسقطي: أصول الكهرباء ملياران و300 مليون دينار

البلاد قال رئيس لجنة الشؤون المالية والاقتصادية بمجلس الشورى خالد المسقطي إن هيئة الكهرباء والماء أخذت على عاتقها منذ العلم 2009 مسؤولية مهام وزارة الكهرباء لتكون كيانًا مستقلًا مسؤولًا عن جميع المسؤوليات منها توزيع ونقل الكهرباء والماء، واستصدار الفواتير الخاصة بها، حسب خطتها للسنوات 2015 - 2030 للتمكن من مواجهة الطلب المتزايد، ويشمل التوسعة، ليس في الإنتاج فقط، وإنما بشبكات الكهرباء والماء، والاستثمارات الموجودة، وبحيث يكون لنا ما لا يقل عن 3 أيام من المخزون الاستراتيجي لذلك".

وتابع "اللجنة تدارست القرض، وشروطه، وقدرة الهيئة على تسديده، إلى جانب القروض السابقة المترتبة عليها، ووجدنا أن أصول الهيئة كانت في 2020 مليارين و150 مليون دينار، وفي العام 2021 بلغت مليارين و295 مليون دينار، بزيادة 6 % عن سابقتها وبفارق 146 مليون دينار".

وأردف المسقطي "أخذنا بالاعتبار مجمل قيمة القروض، ففي العام 2020 بلغت 318 مليون دينار، وفي العام 2021 بلغت 300 مليون دينار، كما أخذنا ما جاء في تقرير ديوان الرقابة المالية في 31 ديسمبر 2021 بأن للهيئة قروضا ميسرة، وفترات سماح، وسداد طويلة الأجل، تبلغ نحو 321 مليون دينار، وقيمة العجز في 2021 هي 33 مليون دينار، وهي ناتج عن توازن الإيراد المتوافر للهيئة، ومصاريفها من نقل وتوزيع للكهرباء والماء، وتقوم الهيئة بخدمات لابد منها، مثل بيع الكهرباء بنسبة مخفضة تبلغ 77 %، وللماء بنسبة مخفضة تبلغ 93 %، أي أن هذا الخلل بالمصاريف التشغيلية في الإيرادات هو ما أفضى إلى تراكم عجز مالي بالهيئة".

وذكر المسقطي أن العجز في 2020 بلغ 96 مليون دينار، في حين بلغ العجز في 2021 مبلغ 33 مليون دينار، علمًا أنها لا تتحصل على أي دعم من ميزانية الدولة والتي تحدد كل عامين، مردفًا أن إجمالي أصول الهيئة في 2021 بلغ مليارين و300 مليون دينار، والالتزامات مليار و50 مليون دينار، في حين بلغ الحساب المتراكم 810 ملايين دينار، وبذلك فإن حجم القروض الملتزمة بها قياسًا بحجم الأصول هو 14 %، وهي نسبة معقولة وتعطي نوعا من التأكيد على مقدرة الهيئة على مواجهة التزاماتها بسداد القروض وفي توسعة الشبكات والإنتاج والنقل.

البلاد كريمة العباسي

"الشورى" يمرر اتفاقية تمويل مشروع تطوير شبكات المياه لمحطة الدور

البلاد وافق مجلس الشورى على تقرير لجنة الشؤون المالية والاقتصادية بشأن المرسوم بقانون رقم (37) لسنة 2022 بالتصديق على اتفاقيتي القرض والضمان بين حكومة مملكة البحرين وصندوق أبوظبي للتنمية، لتمويل مشروع تطوير شبكات نقل المياه المرتبطة بالمرحلة الثانية من محطة الدور.

جاء ذلك بعد الاطلاع على قرار النواب ومرفقاته، وعلى رأي اللجنة التشريعية والقانونية بمجلس الشورى، والذي جاء مؤكدا لسلامة المرسوم من الناحيتين الدستورية والقانونية.

واطلعت اللجنة على مذكرة الرأي القانوني، ومذكرة الرأي الاقتصادية والمالي المعدتين بشأنه، واستمعت لرأي ممثل هيئة شؤون الكهرباء والماء، إذ تم تبادل وجهات النظر بين أعضاء المجلس، والمستشارين القانوني والاقتصادي.

رئيس مجلس الشورى

ويتألف المرسوم بقانون فضلا عن الديباجة من مادتين، الأولى تنص على اتفاقيتي القرض والضمان بين حكومة البحرين وصندوق أبوظبي للتنمية لتمويل مشروع المياه المرتبطة بالمرحلة الثانية لمحطة الدور، أما المادة الثانية فجاءت تنفيذية.

وانتقل المجلس لمناقشة تقرير لجنة الشؤون المالية والاقتصادية بشأن المرسوم بقانون رقم (36) لسنة 2022، بالتصديق على الاتفاقية الإطارية واتفاقيتي الوكالة والضمان بين حكومة مملكة البحرين والبنك الإسلامي للتنمية؛ لتمويل المرحلة الثانية من مشروع تحسين نقل وتوزيع المياه من محطة الدور.

وأوضح مقرر اللجنة رضا فرج أن المرسوم بقانون يهدف إلى تحقيق التنمية الاقتصادية، ودعم البنية التحتية، ودعم المشروعات الحيوية في البلاد، لافتًا إلى أن هيئة الكهرباء والماء بمملكة البحرين وقعت بتاريخ 4 يوليو 2022م مع البنك الإسلامي للتنمية اتفاقية إطارية لتمويل مشروع تطوير شبكات نقل المياه المرتبطة بالمرحلة الثانية من محطة الدور في مملكة البحرين.

واطلع المجلس على مجموعة من وجهات النظر وملاحظات الأعضاء، وقرر الموافقة على المرسوم بقانون المذكور نداءً بالاسم، وإحالته إلى رئيس مجلس النواب لإعلام الحكومة بذلك.

الحاجي: البنوك الوطنية أولى بأن نقترض منها

البلاد دعا عضو لجنة المرافق العامة والبيئة مجلس الشورى فؤاد الحاجي الحكومة لتمويل القروض المتوسطة من قبل البنوك الوطنية، أو صناديق التنمية في دول الخليج، أو البنوك الخليجية، بقوله "نسعى نحو التكامل الاقتصادي بين هذه الدول".

وأضاف الحاجي "بالنسبة للتوازن المالي الذي وصلت إليه هيئة الكهرباء والماء، فإنه مثال يحتذى به؛ لأنه سيوفر المبالغ من الميزانية العامة، حتى تدخل لوزارات أو جهات أخرى، ستستفيد منها، دون أن تُكلف أعباء أو التزامات مالية على الدولة، ما سيثقل على ميزانيتها".

الدلال: المخزون المائي للبحرين يغطي 36 ساعة

البلاد أكدت نائب رئيس لجنة الخدمات بمجلس الشورى ابتسام الدلال أن مصطلح الأمن المائي يستخدم في مجالين اثنين، الأول سياسي، كحال بعض الدول العربية التي تستفيد من المياه من دول الجوار، حيث تستخدم أحيانا هذا الأمر معها كورقة سياسية. وأضافت الدلال "بالنسبة لمملكة البحرين، فنقع في مجال الأمن المائي السكاني، وحال المخزون المائي الاستراتيجي إذا ما توقفت محطات المياه عن التحلية لأي سبب كان، بيئي، تقني، حدوث أشياء مقصودة، حيث يتم قياس المخزون المائي الاستراتيجي بعدد الساعات، أو الأيام التي يمكن بها تزويد السكان بالاحتياجات المائية". وأردفت "في مملكة البحرين يصل الاحتياطي الاستراتيجي إلى 36 ساعة، أي يوم ونصف اليوم.

وزير الكهرباء: استخدام المياه الجوفية عند الضرورة

البلاد قال وزير شؤون الكهرباء والماء ياسر حميدان، ردا على استفسارات أعضاء مجلس الشورى بشأن القرض، إن هنالك هامشين للربح، تعاقدي وتمويلي. وأشار حميدان إلى أن للهيئة خطة احترازية للطوارئ، إذ يتم استخدام المياه الجوفية إذا لزم الأمر، أما مياه الصرف الصحي المعالجة فتستخدم للري فقط.

التحرك الاستباقي لـ "الكهرباء" يحتذى به

البلاد أشاد عضو اللجنة المالية والاقتصادية بمجلس الشورى بسام البنحمد بالتحرك الاستباقي لهيئة الكهرباء والماء لمنع حدوث أي انقطاعات، بحيث تكون الكهرباء والماء واصلة للمستهلكين بشكل مستدام.

وقال البنمحمد إن "هذا التحرك الاستباقي لتطوير شبكة النقل والمحطات، هو النهج الذي يجب أن يؤخذ به ببقية الجهات الأخرى، منها تخطيط الطرق والشوارع، قبل حدوث الازدحامات والاختناقات المرورية وغيرها".

سيعرض في 26 مايو الجاري فيلم "About My Father" بالسينما، ويتناول قصة سباستيان عندما يصارح والده الإيطالي المهاجر الذي يتمتع بصفات محافظة لا تواكب التطور، بأنه ينوي التقدم للزواج من صديقته، يصرُّ الأب على إفساد عطلة الهالوين بينهما بعدد من الحوادث الكوميدية!
الفيلم من بطولة: روبرت دي نيرو وكيم كاترال وليزلي بيب.

الزميل الماجد يدير ندوة "السينما كما عرفتها" لبسام الذوادي

"عبدالرحمن كانو الثقافي" يدشن الفصل الثقافي الجديد

دشن مركز عبدالرحمن كانو الثقافي الفصل الثاني من الموسم الثقافي الثامن والعشرين بباقة مميزة بالعديد من الأنشطة والفعاليات والبرامج المتنوعة لشهر مايو، يونيو، يوليو وأغسطس 2023 والتي تعدها لجنة الأنشطة والبرامج بالمركز برئاسة الأمين العام للمركز معصومة المطاوعة وتحت إشراف مجلس إدارة المركز برئاسة الشاعر علي عبدالله خليفة.

وعن الفصل الثقافي الجديد ذكرت المطاوعة "كما عودنا الجمهور الثقافي المحلي والعربي، سنقدم في هذا الفصل مجموعة من الفعاليات المنوعة ونستضيف المتخصصين والفنانين والمعنيين بهذه المجالات، وسنطرح في هذا الفصل مواضيع تخص مجموعة من المجالات الثقافية منها: الصحافة والبيئة والرواية والقيادة والفن التشكيلي والتراث والسينما والتلفزيون والطب العام والبديل والموهبة والجيولوجيا". كما نوهّت أن جميع فعاليات المركز بدءاً من هذا الفصل الثقافي ستبدأ عند الساعة الثامنة مساءً ماعدا ورش العمل والمنتديات الشبابية فهي ستبدأ عند السابعة مساء.

وبدأ المركز فعاليات الموسم الجديد بتنظيم ندوة "هل عبرت المسلسلات الرمضانية عن تطلعات المشاهد العربي؟" للمخرج جمعان الرويعي والمنتج حسّان الشيخ، ويلي ذلك ندوة جماهيرية بعنوان "إبراهيم حسن كمال ودوره في صحافة البحرين" يشارك فيها راشد نجم، تقي البحارنة، خليفة بن عربي، غسان الشهابي وحسن إبراهيم كمال ويدير الندوة الشاعر علي عبدالله خليفة يوم الثلاثاء 16 مايو.

وتتواصل فعاليات شهر مايو بتدشين ديواني "لمسة وفاء ومجنون رسمي" للشاعر محمد الصيادي بإدارة الشاعرة نادية الملاح يوم الأحد 21 مايو. ويتبعها محاضرة بعنوان " القيادة الأخلاقية من القدرة على التأثير إلى التأثير بشرف " لصبا العصفور وإدارة سلامة شيبة يوم الثلاثاء 23 مايو.

وتختتم فعاليات شهر مايو بندوة عن "جهود مملكة البحرين في الحفاظ على البيئة" يشارك فيها المهندس محمد بشير، محمد المزعل، لطيفة الكوهجي، ويدير الندوة ناصر العمري وذلك في يوم الثلاثاء 30 مايو.

ليتابع المركز فعاليات شهر يونيو بندوة "رسائل القراء للصحافة بين الأمس واليوم" لعصمت الموسوي وسماح علام وتدير الندوة سارة نجيب وذلك في يوم الثلاثاء الموافق 6 يونيو. ويتبعها معرض فني بحريني سعودي بمشاركة أكثر من خمسين فناناً وبإشراف الفنان بدر العالي وذلك يوم الأحد 11 يونيو.

وينظم المركز محاضرة بعنوان "الدور الريادي للشاعرة العراقية الكبيرة نازك الملائكة" يوم الثلاثاء 13 يونيو. كما ويقدم المركز ندوة "عبدالله المحرقي والغوص في الذاكرة" بمشاركة الفنان خالد المحرقي، الفنان عباس الموسوي والفنان عمر الراشد بإدارة الفنان خليل المدهون وذلك في يوم الثلاثاء 20 يونيو، ويتبعها تدشين كتاب بعنوان "النقدة بريق الأنامل" مع ندوة مرافقة يقدمها إبراهيم سند وخالد الرويعي ومحمد النويري وبإدارة فاطمة ربيعة في يوم الأحد 25 يونيو.

ويواصل المركز فعاليات شهر يوليو بتنظيم أمسية فنية طربية في يوم الثلاثاء 4 يوليو، يلي ذلك محاضرة بتاريخ 25 يوليو للمخرج بسام الذوادي تحت عنوان "السينما كما عرفتها" بإدارة الكاتب الصحافي أسامة الماجد. وبعدها ينظم المركز ورشة عمل "الإبداع واستشراف المستقبل" لبدور بوحجي في يوم الأحد 30 يوليو. وستكون هناك عدد من الندوات في شهر أغسطس منها محاضرة لوهيب الناصر بعنوان "الزلازل أسبابها دمارها وما يرتبط بها" في يوم الثلاثاء 15، وفي يوم الأحد 20 أغسطس يدشن إبراهيم راشد الدوسري كتابه "مشوار المطرب الشعبي البحريني يوسف فوني"، كما وينظم المركز محاضرة بعنوان "الصحافة الثقافية في منصات التواصل الاجتماعي" لعدنان بومطيع.

أسامة الماجد

تقي البحارنة

عدنان بومطيع

بسام الذوادي

يعتمد على البساطة والخيال واحترام المشاهد وتقديم الجمال في الشاشات

المنتج صالح الفوزان: "الشباب لا يفرِّقون بين اليوتيوب والسينما"

البلاد | طارق البحار

أكد المنتج السعودي صالح الفوزان أن السينما تختلف تماما عما يقدمه الشباب في اليوتيوب، وأن السينما عالم جميل من البساطة والخيال مع احترام المشاهد، وقال بعد تكريمه ضمن تقليد المهرجان السنوي في الاحتفاء برواد السينما في السعودية والخليج، والتعريف بإنجازاتهم ومسيرتهم، وفي تصريح خاص لـ "البلاد" قال إن هذه هي مشاركته الأولى في مهرجان أفلام السعودية الكبير؛ بسبب وجوده في بيروت بالسنوات الأخيرة، وأضاف: "هذه مشاركتي الأولى في المهرجان؛ بسبب بُعدي وإقامتي خارج المملكة، وقلة احتكاكي بالسينمائيين السعوديين؛ بسبب إقامتي بلبنان، لكن أحب أن أشكر إدارة المهرجان على الدعوة والتكريم طبعا إلى جانب القامة السينمائية أمين صالح من البحرين. وكوني سينمائيا قديما من صناع السينما وشخصا حاول خلال 40 سنة في السينما العربية أن يصنع شيئا، وأنا شاكر لهم في هذا المهرجان الجميل الذي قلل المسافات بيني وبين السينمائيين الشباب، وسط قلة التعارف وعدم وجود نقاشات وحوارات سينمائية قبله".

وأكد المنتج والسيناريست أن السينما السعودية اليوم في مكانة عالية جدا في خريطة السينما العالمية مع قيام صناعة سينمائية وثقافية بخطوات ذكية لجيل من الشباب السعودي المتخصص بالسينما، وتعتبر السينما السعودية اليوم مع نجاح هذه المهرجانات أمام نقلة كبرى في ظل المتغيرات الجدية والتخطيط والتحرك المستقبلي نحو هذه الصناعة المهمة.

وأكد المنتج السعودي القدير أن السينما تستطيع أن تمول لنفسها بنفسها، وقال "أعطيك مثالا أنه لو تم فرض 3 % أو 4 % على كل تذكرة مشاهدة فيلم في السينماءات السعودية، سواء أكانت أفلاما أجنبية أو مصرية أو عربية أو سعودية لصندوق دعم السينما بإشراف وزارة الثقافة وهيئة الأمن العام، سنجد أن في هذا الصندوق نحو 200 إلى 150 أو 250 مليون ريال سعودي سنويا منها لدعم السينما المحلية وهكذا".

ونصح الفوزان الشباب القادم من اليوتيوب إلى عالم السينما، وقال: "هم على العين والراس ومرحب فيهم جدا في عالم السينما، لكني أنصحهم بنصيحة بسيطة، وهي عليهم أن ينتبهوا أن اللغة السينمائية ما لها علاقه بين ما يقدمونه من سكتشات إلى الشاشات الكبيرة، أنا أرجو أنهم يعملون بجد. وعلى السينمائيين أن يحترموا المشاهد ويقدموا له ماده سينمائية جيدة، وعلى اليوتيوبرز أن ينتبهوا إلى أن ما ينجح في اليوتيوب ليس مكانه السينما أبدا، فالسينما عالم كبير يعتمد على البساطة والخيال واحترام المشاهد وتقديم الجمال في شاشات السينما". وكرم المهرجان في دورته التاسعة، السينمائي السعودي صالح الفوزان، والذي عمل منتجاً في السينما المصرية أنتج خلالها 34 فيلماً روائياً طويلاً إلى جانب السيناريست والكاتب القدير أمين صالح وذلك في مركز الملك عبدالعزيز الثقافي العالمي "إثراء" مبادرة أرامكو مؤخرا.

غلاف فيديو تكريمه في المهرجان

مع "مسافات البلاد"

من إنتاجاته السينمائية في مصر

مع عبدالستار ناجي ومسعود أمر الله وزياد خزاعي في مهرجان كان

عودة "فاست آند فوريوس" للسينماءات

يعود الممثل فين ديزل قريباً إلى صالات السينما في البحرين ومنطقة الخليج بدوره الشهير منذ 3 عقود دوم توريتو، في سلسلة فيلم "فاست أند فوريوس". وكشفت الجهات المعنية أن الجزء العاشر سيتناول الفصول الأخيرة من القصة التي لا تزال تشهد إقبالاً مرتفعاً مع تزايد عدد النجوم والشخصيات التي تنضم إلى فريق العمل. وأوردت المصادر أن فيلم "فاست X" أي الجزء العاشر، سيعرض في المنطقة بداية من 18 مايو الجاري، ومن الممكن أن يكون العرض الأول مساء يوم 17 منه. ومن المقرر أن يتناول الجزء العاشر عودة خطر قديم من الأجزاء السابقة، الانتقام لتحطيم عائلة "دوم". يذكر أن من أبرز الوجوه الجديدة في السلسلة الممثل جايسون موموا، الذي سيؤدي دور ابن تاجر مخدرات برازيلي، دمرت إمبراطوريته في الجزء الخامس، وأمضى السنوات الـ 12 الماضية يخطط للانتقام.

» ومن المشاركين في الجزء الجديد ميشيل رودريغز، وتيريز غيبسون، وكريس "لوداكريس" بريدجز، وناثالي إيمانيويل، وجوردانا بروستر، وسانغ كانغ، وجايسون ستاثام، وجون سينا، وسكوت إيستوود، وهيلين ميرن، وتشارليز ثيرون. يذكر أن هذا الجزء تأخر كثيراً بسبب جائحة كورونا، وقرار تغيير المخرج؛ بسبب خلافات بينه وبين فين ديزل بحسب sa24.

ريانا... سنفورة فيلم "السنافر"

اختيرت ريانا لأداء شخصية سنفورة في فيلم الرسوم المتحركة "ذا سمورفز"، لشركة بيرماونت أنيميشن. وظهرت ريهانا بشكل مفاجئ يوم الخميس في مهرجان سينما كون، بلاس فيغاس لإعلان مشاركتها في الفيلم. وقالت ريانا، مازحة: "حاولت الحصول على دور بابا سنفور، لكني لم أنجح". وستشارك ريهانا بالصوت في الفيلم وبكتابة الأغاني الأصلية وتسجيلها. وسبق لريانا المشاركة صوتياً في فيلم الرسوم المتحركة "هوم" لشركة دريم وورکس، الذي حقق 380 مليون دولار في شباك التذاكر. وسيعرض الفيلم الجديد الذي كتب له السيناريو بام برادي، وسيخرجه كريس ميلر، في فبراير 2025، وفق موقع "توداي".

قيّم عقارك

من خلال فريق خبراء متكامل ومعتمد

مملكة البحرين Kingdom of Bahrain
مؤسسة التنظيم العقاري
Real Estate Regulatory Authority
تقييم TAQEEM
RICS
IVSC International Valuation Standards Council
REALTOR
CIPS certified international property specialist

مرخص من قبل مؤسسة التنظيم العقاري

A
Classification

تتمتع غرناطة بسجل حافل في مجال تقييم العقارات والآلات والمعدات، وقد أنجزت عدة تقييمات معقدة وكبيرة للعملاء في القطاعين العام والخاص، ويقدم المقيمون نتائج دقيقة وواقعية منسجمة مع معايير التقييم الخاصة بالمعهد الملكي للمساحين المعتمدين، وقد قاموا بتقييم مصانع وآلات بمختلف القطاعات.

17564404

m. 36779770
e. Valuation@grnata.com

غرناطة للتقييم العقاري
Grnata Real Estate Valuation
GRNATA

Broker's 3 | Property Manager's 23 | Approved Valuer A

For over 25 years,
we have provided clients with independent professional consultation & advice

عرض وطلب
المبوبة
البلاد
+973 17111504
+973 17111444
+973 17580939

مظفر محاسبون قانونيون
MUDHAFFAR PULIC ACCOUNTANT
AUDITORS & CONSULTANTS مدققون ومستشارون
Office 902, 9th Floor, EBC Tower
Building 361, Road 1705, Block 317, Diplomatic Area
P.O. Box 11778, Kingdom of Bahrain
MPA
17223034 / 17770610
17223039 / 17330880
17223037
mudhaffaryousif@hotmail.com
www.mudhaffar.com

وزارة الصناعة والتجارة - إدارة التسجيل
إعلان بشأن بيع محل تجاري (انفو لاين ايتمز بروموشن)
وتحويل القيد إلى (ذات مسئولية محدودة)

تعلن إدارة التسجيل بوزارة الصناعة والتجارة بأنه قد تقدمت إليها مالك المؤسسة الفردية المسماة (انفو لاين ايتمز بروموشن) والمملوكة للسيد/السيدة (عامر محمود ابراهيم محمد حسن) والمسجلة بموجبالقيدرقم (3-77216)،بطلب بيع المحل التجاري (المؤسسة الفردية) المذكور وتحويل القيد إلى (ذات مسئولية محدودة) المؤسسة برأسمال وقدره (500) دينار بحريني، وذلك بتنازل مالك المحل التجاري (المؤسسة الفردية) عن كافة أصول وموجودات والتزامات المحل التجاري ليصبح مملوكا للشركاء التالية أسماؤهم:
محبوبه مجيد حبيب غارسي بنسبة 70 %
عامر محمود ابراهيم محمد حسن بنسبة 30 %

وزارة الصناعة والتجارة - إدارة التسجيل
إعلان بشأن تغيير اسم شركة جبل الأشعر للمقاولات وتجارة مواد البناء ذ.م.م

تعلن إدارة التسجيل بوزارة الصناعة والتجارة بأنه قد تقدم إليها السيد سمير صلاح عبدالعال احمد على نيابة عن السادة شركة جبل الأشعر للمقاولات وتجارة مواد البناء ذ.م.م المسجلة بموجب القيد رقم 144669، طالبين تغيير اسم الشركة من:
جبل الأشعر للمقاولات وتجارة مواد البناء ذ.م.م
JABAL AL ASHAAR CONTRACTING & BUILDING MATERIALS TRADING W.L.L
الى: شركة ضياء السعيد للإستشارات ذ.م.م
DIYA ALSAID CONSULTING CO W.L.L
فعلى كل من لديه اعتراض التقدم باعتراضه إلى الإدارة المذكورة خلال مدة خمسة عشر يوما من تاريخ نشر هذا الإعلان.

تاريخ :13/5/2023
إعلان رقم CR2023- 75283
تنازل أو بيع – عن المحل التجاري

تقدم إلينا السيدة/ شيخه فهد حسن راشد بدو بتحويل المحل التجاري التالي: إلى السيدة / فاطمة نجم علي محمد أحمد
فعلى كل من لديه أي اعتراض قانوني التقدم إلى الإدارة خلال خمسة عشر يوما من تاريخ الإعلان بكتاب مرفقا به ما يعزز اعتراضه.
رقم القيد: 3-136988
الاسم التجاري: خباز زمن الطيبين

وزارة الصناعة والتجارة إدارة التسجيل
إعلان رقم (53510) لسنة 2023
بشأن إشهار انتهاء أعمال تصفية شركة بن فلاح للإعلان ذ.م.م

تعلن إدارة التسجيل بوزارة الصناعة و التجارة بأنه قد تقدم إليها السيد / محمد فلاح السيدسعيد خليل هاشم باعتباره المصفي القانوني لشركة شركة بن فلاح للإعلان ذ.م.م ،المسجلةكشركة شركة ذات مسئولية محدودة بموجب القيد رقم 111121، طالبا إشهار إنتهاء أعمال تصفية الشركة تصفية اختيارية و شطبها من السجل التجاري، و ذلك وفقا لأحكام قانون الشركات التجارية الصادر بالمرسوم بقانون رقم 21 لسنة 2001.

وزارة الصناعة والتجارة
إدارة التسجيل
إعلان بشأن تغيير الاسم التجاري لفرع في شركة آل حاوي ذ.م.م

تعلن إدارة التسجيل بوزارة الصناعة والتجارة بأنه قد تقدم إليها شركة آل حاوي ذ.م.م المسجلة بموجب القيد رقم 103097 طالبين تغيير الاسم التجاري للفرع رقم 1 من:
آل حاوي ذ.م.م - AL HAWI W.L.L
الى: شركة مداك العقارية ذ.م.م
MADAAK REAL ESTATE W.L.L
فعلى كل من لديه اعتراض بخصوص تغيير الاسم التجاري التقدم باعتراضه إلى الإدارة المذكورة خلال مدة خمسة عشر يوم يوما من تاريخ نشر هذا الإعلان.

وزارة الصناعة والتجارة - إدارة التسجيل
إعلان بشأن إشهار انتهاء أعمال تصفية
شركة المؤيد للتكنولوجيا ذ.م.م

تعلن إدارة التسجيل بوزارة الصناعة والتجارة بأنه قد تقدم إليها السادة جرانت ثورنتون عبدالعال شركة تضامن بحرينية باعتباره المصفي القانوني لشركة المؤيد للتكنولوجيا ذ.م.م والمسجلة بموجب القيد رقم 114037 - 1 طالبا إشهار انتهاء أعمال تصفية الشركة تصفية اختيارية وشطبها من السجل التجاري، وذلك وفقا لأحكام قانون الشركات التجارية الصادر بالمرسوم بقانون رقم 21 لسنة 2001

وزارة الصناعة والتجارة - إدارة التسجيل
إعلان رقم CR2023- 744681
تنازل أو بيع – عن المحل التجاري

تقدم إلينا السيدة/ فاتن يوسف محمد أحمد بتحويل المحل التجاري التالي 57765: إلى السيدة / ثاجبة حامد ابراهيم حسين أحمد
فعلى كل من لديه أي اعتراض قانوني التقدم إلى الإدارة خلال خمسة عشر يوما من تاريخ الإعلان بكتاب مرفقا به ما يعزز اعتراضه.
رقم القيد: 2-57765
الاسم التجاري: دلهي انترنت

وزارة الصناعة والتجارة - إدارة التسجيل
إعلان بشأن تغيير الاسم التجاري
لفرع في مجموعة محمد جواد عيسى للمقاولات ذ.م.م

تعلن إدارة التسجيل بوزارة الصناعة والتجارة بأنه قد تقدم إليها مجموعة محمد جواد عيسى للمقاولات ذ.م.م المسجلة بموجب القيد رقم 31522 ، طالبين تغيير الاسم التجاري للفرع رقم (4) من:
محمد جواد عيسى عبدالله ذ.م.م
MOHAMMED JAWAD ISA ABDULLA ABDULRIDHA W.L.L
الى: محمد جواد للنجارة ذ.م.م
MOHAMED JAWAD CARPENTRY W.L.L
فعلى كل من لديه اعتراض بخصوص تغيير الاسم التجاري التقدم باعتراضه إلى الإدارة المذ كورة خلال مدة خمسة عشر يوم يوما من تاريخ نشر هذا الإعلان.

وزارة الصناعة والتجارة والسياحة
إدارة التسجيل
إعلان بشأن تحويل شركة شركة تضامن بحرينية
إلى شركة شركة ذات مسؤولية محدودة

تعلن إدارة التسجيل بوزارة الصناعة والتجارة السياحة بأنه قد تقدمت شركة كانجنا تاي سوبرماركيت شركة تضامن بحرينية المسجلة بموجب القيد رقم 175288 بطلب تحويل الشكل القانوني للشركة المذكورة من شركة تضامن بحرينية إلى شركة شركة ذات مسؤولية محدودة

وزارة الصناعة والتجارة والسياحة - إدارة التسجيل
إعلان بشأن وتحويل قيد المؤسسة الفردية بو فارس لتاجير الشقق والمكاتب والبيوت
إلى شركة ذات مسئولية محدودة

تعلن إدارة التسجيل بوزارة الصناعة والتجارة بأنه قد تقدم إليها مالك المؤسسة الفردية المسماة بو فارس لتاجير الشقق والمكاتب والبيوت والمملوكة للسيد/السيدة هشام محمد طاهر محمد الحسيني والمسجلة بموجب القيد رقم 78185 بطلب تحويل قيد المؤسسة الفردية المذكور إلى شركة ذات مسئولية محدودة برأسمال وقدره 4000 دينار بحريني، وذلك بكافة أصول وموجودات والتزامات المحل التجاري.
وتغيير الاسم التجاري من:
بو فارس لتاجير الشقق والمكاتب والبيوت
BU FARAS REAL ESTATE RENTING PROPERTIES
الى: شركة عقارات بوفارس ذ.م.م
BU FARAS REAL ESTATE COMPANY W.L.L
فعلى كل من لديه اعتراض على تغيير الاسم التجاري المذكور أعلاه التقدم باعتراضه إلى الإدارة المذكورة خلال مدة خمسة عشر يوم يوما من تاريخ نشر هذا الإعلان.

التاريخ :7-5-2023
وزارة الصناعة والتجارة والسياحة - إدارة السجل التجار ي
إعلان رقم CR2023- 70634
تسجيل اسم تجاري

تقدم إلينا السيد المعلن أدناه بطلب اسم تجاري ، فعلى كل من لديه أي اعتراض قانوني التقدم إلى الإدارة خلال خمسة عشر يوما من تاريخ الإعلان بكتاب مرفقا به ما يعزز اعتراضه .
اسم التاجر : ميرزا احمد ابراهيم الهدي
الاسم التجاري الحالي : عبايات ام آند جي
الاسم التجاري الجديد : أقمشة اللؤلؤ
قيد رقم : 26932 – 14

وزارة الصناعة والتجارة
إدارة التسجيل
إعلان بشأن إشهار انتهاء أعمال تصفية
شركة آر بي لتكنولوجيا الكمبيوتر والكهرباء ذ.م.م

تعلن إدارة التسجيل بوزارة الصناعة والتجارة بأنه قد تقدم صادق احمد عبدالنبي ال صادق علي باعتباره المصفي القانوني شركة آر بي لتكنولوجيا الكمبيوتر والكهرباء ذ.م.م والمسجلة بموجب القيد رقم 109129 - 1 ، طالبا إشهار انتهاء أعمال تصفية الشركة تصفية اختيارية وشطبها من السجل التجاري، وذلك وفقا لأحكام قانون الشركات التجارية الصادر بالمرسوم بقانون رقم 21 لسنة 2001

وزارة الصناعة والتجارة - إدارة التسجيل
إعلان تصفية
إي أم بيوس إنترناشونال سيرفيسز ذ.م.م
سجل تجاري رقم 123578 - 1

تعلن إدارة التسجيل بوزارة الصناعة والتجارة بأنه قد تقدم إليها الشركة إي أم بيوس إنترناشونال سيرفيسز ذ.م.م المسجلة بموجب القيد رقم 123578 - 1 ، بطلب تصفية الشركة تصفية اختيارية وتعيين MATHEW PIUES ELAMPALAKUTTU مصفيا للشركة .
عنوان المصفي :
MATHEW PIUES ELAMPALAKUTTU
+ (973) 33300099
info@topseekersbh.com

وزارة الصناعة والتجارة - إدارة التسجيل
إعلان بشأن تغيير الاسم التجاري
لفرع في شركة منارة للمختبرات الطبية ذ.م.م

تعلن إدارة التسجيل بوزارة الصناعة والتجارة السياحة بأنه قد تقدم إليها شركة منارة للمختبرات الطبية ذ.م.م المسجلة بموجب القيد رقم 122620 - 1 طالبين تغيير الاسم التجاري للفرع رقم 1 من:
يوروفنز منارة للمختبرات الطبية ذ.م.م
MANARA MEDICAL LABORATORIES W.L.L
الى: يوروفنز منارة للمختبرات الطبية ذ.م.م
EUROFINS MANARA MEDICAL LABORATORIES W.L.L
فعلى كل من لديه اعتراض بخصوص تغيير الاسم التجاري التقدم باعتراضه إلى الإدارة المذكورة خلال مدة خمسة عشر يوم يوما من تاريخ نشر هذا الإعلان.

وزارة الصناعة والتجار ة - إدارة التسجيل
إعلان رقم CR2023- 73593
تنازل – عن المحل التجاري

تقدم إلينا السيد/ ياسر منصور حسن محسن بطلب تحويل المحل التجاري التالي :57765 إلى السيد حسين ياسر منصور حسن محسن فعلى كل من لديه أي اعتراض قانوني التقدم إلى الإدارة خلال خمسة عشر يوما من تاريخ الإعلان بكتاب مرفقا به ما يعزز اعتراضه .
رقم القيد : 128266 – 1
الاسم التجاري : ودام للتجارة

وزارة الصناعة والتجارة والسياحة - إدارة التسجيل
إعلان تصفية
ريبيكا الدعم التعليمي شركة تضامن بحرينية
سجل تجاري رقم 158379 - 1

تعلن إدارة التسجيل بوزارة الصناعة والتجارة السياحة بأنه قد تقدم إليها شركة ريبيكا الدعم التعليمي شركة تضامن بحرينيةالمسجلة بموجب القيد رقم 1-158379 ، بطلب تصفية الشركة تصفية اختيارية وتعيين وائل عبدالرحمن هارون محمد مصفيا للشركة.
عنوان المصفي :
MDNOBI HOSSAIN MD MIAH
35684749
oliverlea.100@gmail.com

وزارة الصناعة والتجارة - إدارة التسجيل
إعلان تصفية
مونيك للاستشارات الادارية شركة تضامن بحرينية
سجل تجاري رقم 158381 - 1

تعلن إدارة التسجيل بوزارة الصناعة والتجارة بأنه قد تقدم إليها شركة مونيك للاستشارات الادارية شركة تضامن بحرينية المسجلة بموجب القيد رقم 158381 - 1 بطلب تصفية الشركة تصفية اختيارية وتعيين السادة MD-NOBI HOSSAIN MD MIAH مصفيا للشركة.
عنوان المصفي :
MDNOBI HOSSAIN MD MIAH
973 35684749
oliverlea.100@gmail.com

التاريخ :8/5/2023
وزارة الصناعة والتجـــارة والسياحة
إدارة السجـــل التجـــاري
إعلان رقم CR2023 72775-
تسجيـــل اســـم تجـــاري

تقدم إلينا السيد المعلن أدناه بطلب اسم تجاري ، فعلى كل من لديه أي اعتراض قانوني التقدم إلى الإدارة خلال خمسة عشر يوما من تاريخ الإعلان بكتاب مرفقا به ما يعزز اعتراضه .
اســـم التاجـــــــر : نفيسه حبيب ابراهيم احمد مرهون
الاسم التجاري الحالي : بروفيسور للصيانة
الاســـم التجـــاري الجديد : تأسيس للمقاولات
قيد رقم 1-156577

وزارة العدل والشئون الإسلامية والأوقاف - ادارة المحاكم

رقم الخطاب: CS3011038787
المحكمة: المحكمة الكبرى الدائرة الثانية - المدنية

تعلن المحكمة الكبرى الدائرة الثانية - المدنية بأن المدعي: سلمان محسن سلمان سليم وغيره.
محامي المدعي: حسين علي الشيخ يوسف يعقوب قد أقاموا هذهالدعوى ضد المدعى عليه، هيئة التخطيط والتطوير العمراني. طالبين فيها فيبدل فاقد للعقار رقم 03271226 الكائن في السهلة الجنوبية
لذا فإن كل من لديه اعتراض على طلب المدعين أن يتقدم لهذه المحكمة بطلب مشفوع بأوجه اعتراضه، وقد حددت المحكمة جلسة 24/05/2023 لنظر الدعوى.

البلاد
للتواصل مع قسم الإعلانات
36060113
17111503

نقاط بيع الصحيفة:

- LULU BAHRAIN HYPER MARKET W.L.L
- MIDWAY SUPERMARKET
- AL JAZIRA SUPERMARKET
- MEGAMART
- FOOD WORLD W.L.L
- TALAL MART
- ADIN MART W.L.L.
- ALHABARA COLD STORE
- AL BUROOJ SUPER MARKET
- AL WAQT COLD STORE
- AL FADHEELA COLD STORE
- AL NASIYA FOOD STUFF
- ASEEL MARKETS W.L.L
- AMWAJ FINE FOODS S.P.C.
- JASSIM MARKETS
- AL ASHJAN FOOD STUFF
- AL ARISH MARKET
- ASEEL COLD STORE
- AL AJLAN COLD STORE
- AL TAJA COLD STORE
- HOORA LAND SUPER MARKET CO W.L.L
- UNIVERSAL ENTERPRISES
- IQRAA MARKET WLL
- ABUL COLD STORE
- SALMAN INTERNATIONAL MARKET
- AL NOOR MARKET / AL NOOR INTERNATIONAL TRADING .S.P.C
- HAVANA MARKET
- AMSA MARKET
- THE NEWS STATIONERY W.L.L
- TASHAEER GATE COLD STORE
- EURASIA FOODS MARKET BUDAIYA
- CARREFOUR BAHRAIN

Vacancies Available

ALMUFEED TYRE & AUTO ELECTRICAL ESTABLIS
has a vacancy for the occupation of
AUTOMOBILES MECHANIC
suitably qualified applicants can contact
39696149 or ALMUFEEDAUTOCOM@GMAIL.COM

AWAL PALACE CERAMICA
has a vacancy for the occupation of
SALESMAN
suitably qualified applicants can contact
39026287 or ba7r6565@hotmail.com

ALPHA PROPERTIES & RENT OF ESTAT
has a vacancy for the occupation of
WORKER
suitably qualified applicants can contact
33320001 or ALMALAKYAUTO@HOTMAIL.COM

MERCURY CONTRACTING CENTRE
has a vacancy for the occupation of
LABOURER
suitably qualified applicants can contact
39667181 or mjmh69@hotmail.com

A.AHMED NASS CONTRACTING CO.
has a vacancy for the occupation of
LABOURER
suitably qualified applicants can contact
39470985 or yousif@aanass.net

Sayed Kadhem aldurazi & sons B.S.c. close
has a vacancy for the occupation of
HEAVY DRIVER
suitably qualified applicants can contact
39334023 or sayedshubbar@skaldurazi.com

AHMED MOHAMMED JASSIM CONSTRUCTION CO. W.L.L.
has a vacancy for the occupation of
WORKER
suitably qualified applicants can contact
17784584 or HR@AMJASSIM.COM

Saleh Abdulla Kameshki & Sons B.S.C (c)
has a vacancy for the occupation of
ELECTRICIAN
suitably qualified applicants can contact
38311663 or admin01@kameshki.com

NATIONAL HOTELS COMPANY B.S.C. (DIPLOMAT HOTEL)
has a vacancy for the occupation of
SUPERVISOR
suitably qualified applicants can contact
17530838 or zalajjawi@nhcbahrain.com

Sayed Kadhem aldurazi & sons B.S.c. close
has a vacancy for the occupation of
RIGGER
suitably qualified applicants can contact
39334023 or sayedshubbar@skaldurazi.com

ALHASSANAIN B.S.C CLOSED
has a vacancy for the occupation of
WORK SUPERINTENDENT
suitably qualified applicants can contact
17559999 or JAAFAR@ALHASSANAINCO.COM

ALMOAYYED SECURITY
has a vacancy for the occupation of
SECURITY GUARD
suitably qualified applicants can contact
17400407 or proffice@almoayyedcg.com

BDC MANPOWER SERVICES W.L.L
has a vacancy for the occupation of
WORKER/PACKER
suitably qualified applicants can contact
17180530 or mona.alnokhedha@bas.com.bh

TEA TIME W.L.L
has a vacancy for the occupation of
WORKER
suitably qualified applicants can contact
36960999 or HASH2H2@GMAIL.COM

DORAR TAMMAM FOR TRADING AND CONTRACTING CO. W.L.L
has a vacancy for the occupation of
MANAGER (OPERATIONS)
suitably qualified applicants can contact
33001108 or nader@dtc.sa

AL NAFEES SERVICES W.L.L
has a vacancy for the occupation of
HEAVY DRIVER
suitably qualified applicants can contact
33048775 or JAVEDBH4@GMAIL.COM

JAAFAR HASAN JAWAD HASAN (ANWAR ALMUHARAQ / 2410)
has a vacancy for the occupation of
SEAMAN
suitably qualified applicants can contact
39152229 or LUMINASS3410@HOTMAIL.COM

National Readymix Co WLL
has a vacancy for the occupation of
HEAVY DRIVER
suitably qualified applicants can contact
17786665 or HASHIM.ALI@NCCBAHRAIN.COM

ALMOAYYED CONTRACTING W.L.L.
has a vacancy for the occupation of
SCAFFOLDER
suitably qualified applicants can contact
17404949 or proffice@almoayyedcg.com

NOOR ALDAAR TRADING AND CONSTRUCTION
has a vacancy for the occupation of
WORKER
suitably qualified applicants can contact
33226221 or Jassimshamlooh@gmail.com

A. A. K CONSTRUCTION
has a vacancy for the occupation of
PAINTER(CONSTRUCTION)
suitably qualified applicants can contact
17291853 or aak5862@yahoo.com

MILLENUM STUDIO
has a vacancy for the occupation of
PHOTOGRAPHER (GENERAL)
suitably qualified applicants can contact
33161039 or haleemaa246@gmai.com

KARAK HOUSE
has a vacancy for the occupation of
WORKER
suitably qualified applicants can contact
34560035 or MOHAMEDALNAWAF22@GMAIL.COM

ALMOAYYED CONTRACTING GROUP W.L.L.
has a vacancy for the occupation of
MECHANIC
suitably qualified applicants can contact
17400407 or proffice@almoayyedcg.com

SAMIR SANILARY WARE AND ELECTRICAI
has a vacancy for the occupation of
SALESMAN
suitably qualified applicants can contact
39699862 or SAMEERJAFFAR999@GMAIL.COM

AL DIYAR TREE CAFETERIA
has a vacancy for the occupation of
WORKER
suitably qualified applicants can contact
17241014 or ALSAMMAK999@HOTMAIL.COM

AIRTECH W.L.L
has a vacancy for the occupation of
INSULATOR
suitably qualified applicants can contact
17675599 or admin@airtech.com.bh

AHLI UNITED BANK B.S.C.
has a vacancy for the occupation of
CONSULTANT
suitably qualified applicants can contact
17585778 or girish.menon@ahliunited.com

Pricewaterhousecoopers m.e limited
has a vacancy for the occupation of
SENIOR AUDITOR
suitably qualified applicants can contact
17118800 or elias.abinakhoul@pwc.com

ALMOAYYED SCAFFOLDING COMPANY W.L.L
has a vacancy for the occupation of
SCAFFOLDER
suitably qualified applicants can contact
17404949 or proffice@almoayyedcg.com

UNICORP COMPANY W.L.L
has a vacancy for the occupation of
STEEL FABRICATOR
suitably qualified applicants can contact
38411180 or REZA@UNICORPWLL.COM

KINGDOM ASPHALT COMPANY W L L
has a vacancy for the occupation of
PLANT / UNIT OPERATOR
suitably qualified applicants can contact
17466776 or ABDULLA@KINGDOM.BH

ATLAS FISH COMPANY W.L.L
has a vacancy for the occupation of
HEAVY VEHICLE DRIVER
suitably qualified applicants can contact
39276090 or SADIQ_YS_65@HOTMAIL.COM

ARMAN HOTEL
has a vacancy for the occupation of
CASHIER
suitably qualified applicants can contact
39655474 or NAMALCO@BATELCO.COM.BH

ALMOAYYED CONTRACTING W.L.L.
has a vacancy for the occupation of
SCAFFOLDER
suitably qualified applicants can contact
17404949 or proffice@almoayyedcg.com

MADRAS CAFE W.L.L.
has a vacancy for the occupation of
WORKERS(FOOD & BEVERAGES INDUSTRY)
suitably qualified applicants can contact
36529295 or KGROUPBAHRAIN007@GMAIL.COM

PRIME LINE SHIPPING
has a vacancy for the occupation of
SALES AGENT
suitably qualified applicants can contact
17245552 or Y3MK22@GMAIL.COM

Vacancies Available

World Seas ship chandlers
has a vacancy for the occupation of
ENGINEER
suitably qualified applicants can contact
77004681 or kjs.navy.24.365@gmail.com

RESTAURANT BAIT ALKEBDA
has a vacancy for the occupation of
WORKER
suitably qualified applicants can contact
32366920 or BAITALKEBDA@GMAIL.COM

EXPRESS FOOD COMPANY LIMITED - BRANCH OF A FOREIGN COMPANY
has a vacancy for the occupation of
WAITER (RESTURANTS)
suitably qualified applicants can contact
39347757 or ADEL@EXPRESS-FOODS.COM

BLACK MOON BUSINESS SUPPORT SERVICE W.L.L
has a vacancy for the occupation of
WORKER
suitably qualified applicants can contact
36256300 or IFFIJEE862@GMAIL.COM

NEW DIMENSION CONTRACTING CO. W.L.L
has a vacancy for the occupation of
WORKER
suitably qualified applicants can contact
34403380 or FISHERMANSENSE@GMAIL.COM

KHK SPORTS W.L.L
has a vacancy for the occupation of
OFFICE ASSISTANT
suitably qualified applicants can contact
17000038 or anwar@khkmma.com

F.B.L Fatmas Beauty Lounge
has a vacancy for the occupation of
BEAUTICIAN
suitably qualified applicants can contact
17555655 or FATIMA.ALHADAD@HOTMAIL.COM

ARAB OPEN UNIVERSITY
has a vacancy for the occupation of
ASSISTANT PROFESSOR
suitably qualified applicants can contact
17407077 or AOU.LMRA@AOU.ORG.BH

REGAL MAINTENANCE & SERVICES W.L.L
has a vacancy for the occupation of
WELDER
suitably qualified applicants can contact
39770065 or REGALMSERVICES@OUTLOOK.COM

ARK FACILITY SERVICES W.L.L
has a vacancy for the occupation of
CLEANER (GENERAL)
suitably qualified applicants can contact
17742595 or HUSSAINK@KAZEROONIGROUP.COM

BIBA CAFE W.L.L
has a vacancy for the occupation of
RECEPTIONIST (GENERAL)
suitably qualified applicants can contact
34399991 or MISHAL@ALGHAIA.COM

Sayed Kadhem aldurazi & sons B.S.c. close
has a vacancy for the occupation of
HEAVY DRIVER
suitably qualified applicants can contact
39334023 or sayedshubbar@skaldurazi.com

SMALCO CONTRACTING W.L.L
has a vacancy for the occupation of
WORKER
suitably qualified applicants can contact
33040002 or smalco.bh@hotmail.com

NEW IDEA CONTRACTING
has a vacancy for the occupation of
WORKER
suitably qualified applicants can contact
17722333 or HABIB73ALI@HOTMAIL.COM

Shamna trading company W.L.L
has a vacancy for the occupation of
SALESMAN
suitably qualified applicants can contact
17691822 or SHAMNATRADING@GMAIL.COM

ALMOAYYED SCAFFOLDING COMPANY W.L.L
has a vacancy for the occupation of
SCAFFOLDER
suitably qualified applicants can contact
17404949 or proffice@almoayyedcg.com

ABUOBAID CONTRACTING & TRADING GROUP
has a vacancy for the occupation of
MASON
suitably qualified applicants can contact
36552200 or abuobaidgroup@gmail.com

EXPRESS FOOD COMPANY LIMITED - BRANCH OF A FOREIGN COMPANY
has a vacancy for the occupation of
WAITER (RESTURANTS)
suitably qualified applicants can contact
38933183 or ADEL@EXPRESS-FOODS.COM

Ushk perfume W.L.L
has a vacancy for the occupation of
WORKER
suitably qualified applicants can contact
32226482 or ali.aljazeri@gmail.com

SALEH MOHAMED MOHAMED ALI ALNOAIMI (ALHUMIDI / 7129)
has a vacancy for the occupation of
SEAMAN
suitably qualified applicants can contact
17340518 or SALEH255525@HOTMAIL.COM

BLUE SWIMMING CRAB FACTORY FOR PRESERVING FISH
has a vacancy for the occupation of
WORKER
suitably qualified applicants can contact
33660370 or hr@jaradahfish.com

3lines restaurant Co S P C
has a vacancy for the occupation of
WAITER (RESTURANTS)
suitably qualified applicants can contact
35606000 or sadeq.hasan@gnj-group.com

TUBLI SALON
has a vacancy for the occupation of
BARBER
suitably qualified applicants can contact
39718811 or MATERAZZI85@HOTMIL.COM

ABDULLA KHAMIS GLASS & MIRROR W.L.L
has a vacancy for the occupation of
WORKER
suitably qualified applicants can contact
17784554 or AHMEDKHAMEES@HOTMAIL.COM

Shams AlAmazon restaurant
has a vacancy for the occupation of
COOK(ASSISTANT)
suitably qualified applicants can contact
39676242 or UM.ALI.JAMEEL@GMAIL.COM

KG PRIME MARKETING & SERVICES COMPANY W.L.L
has a vacancy for the occupation of
DATA ENTRY OPERATOR
suitably qualified applicants can contact
38242087 or KANADA.KOREA@GMAIL.COM

PAEKY BLINDERS SALON
has a vacancy for the occupation of
BARBER
suitably qualified applicants can contact
36615519 or salmanabbasalmulla@gmail.com

BLUE SWIMMING CRAB FACTORY FOR PRESERVING FISH
has a vacancy for the occupation of
WORKER
suitably qualified applicants can contact
33660370 or hr@jaradahfish.com

ROLANDA FLOWERS
has a vacancy for the occupation of
SALESMAN
suitably qualified applicants can contact
39634498 or AHMEDQMALIK@GMAIL.COM

SHARJA FOR GALVANISED STEEL CO. W.L.L
has a vacancy for the occupation of
WORKER
suitably qualified applicants can contact
33074488 or SNCOATING@GMAIL.COM

M K A MECHANICAL CONTRACTS
has a vacancy for the occupation of
LABOURER
suitably qualified applicants can contact
39611612 or MKA.MC.BAH@GMAIL.COM

Sayed Kadhem aldurazi & sons B.S.c. close
has a vacancy for the occupation of
DRIVER/OPERATOR(EARTH MOVING MACHINES)
suitably qualified applicants can contact
39334023 or sayedshubbar@skaldurazi.com

DYNAMIC ZONE CLEANING CONSTRUCTIONS
has a vacancy for the occupation of
WORKER
suitably qualified applicants can contact
39222337 or arabspalacecleaning@gmail.com

FEDORA CONTRACTING CO WLL
has a vacancy for the occupation of
WORKER
suitably qualified applicants can contact
33871955 or maheshyogidas@gmail.com

DMS STAR ELECTRONIC W.L.L
has a vacancy for the occupation of
WORKER
suitably qualified applicants can contact
35159731 or DOLANSHIL63@GMAIL.COM

ALAALI CONTRACTING
has a vacancy for the occupation of
WORKER
suitably qualified applicants can contact
17566444 or alaalico@batelco.com.bh

SwISS BELHOTEL SEEF W.L.L.
has a vacancy for the occupation of
WAITER
suitably qualified applicants can contact
39169696 or hrmsbse@swiss-belhotel.com

AMERICAN MEDICAL CENTER W.L.L
has a vacancy for the occupation of
SPECIALISED DOCTOR
suitably qualified applicants can contact
17111020 or NUHAILY@HOTMAIL.COM

QASR AL NAKHIL RESTAURANT
has a vacancy for the occupation of
WORKER
suitably qualified applicants can contact
66337630 or QASRALNAKHIL@GMAIL.COM

EAST ARAB CONTRACTING ESTABLISHMENT
has a vacancy for the occupation of
MASON
suitably qualified applicants can contact
17713731 or EASTARABCON@GMAIL.COM

ALBADO PAINTING & DECORATION CENTRE W.L.L
has a vacancy for the occupation of
PAINTER(CONSTRUCTION)
suitably qualified applicants can contact
17403340 or albadocente@gmail.com

NASEEB AIR CONDITIONERS & REFRIGERATORS REPAIR WORKSHOP
has a vacancy for the occupation of
WORKER
suitably qualified applicants can contact
33240114 or ALIALALLALI90@GMAIL.COM

PUNJAB CITY CONSTRUCTION
has a vacancy for the occupation of
WORKER
suitably qualified applicants can contact
34111999 or sharef.works@gmail.com

SHAKER & ADEL S/O ABBAS KHALAF JEWELLERS
has a vacancy for the occupation of
WORKER
suitably qualified applicants can contact
17822550 or amn6969@gmail.com

MELATH ALTAIR LADIES TAILORING
has a vacancy for the occupation of
TAILOR
suitably qualified applicants can contact
36678640 or ISAM.SIDDIQUE202@GMAIL.COM

Adu Wadi Stevedoring Co. W.L.L.
has a vacancy for the occupation of
HEAVY DRIVER
suitably qualified applicants can contact
36733315 or ATEFABUWADI@YAHOO.COM

BIN DHAIF GARAGE.
has a vacancy for the occupation of
VEHICLE SHEETMETAL WORKER
suitably qualified applicants can contact
36466688 or BINDHAIF1@HOTMAIL.COM

ALAZHAR CONTRACTING ESTABLISHMENT
has a vacancy for the occupation of
CLEANER (GENERAL)
suitably qualified applicants can contact
17702454 or mohdnew28@gmail.com

BAHRAIN DUTCH FOUNDATION W.L.L
has a vacancy for the occupation of
CRANE OPERATOR
suitably qualified applicants can contact
17369887 or info@bahraindutch.com

COCO SCRAP
has a vacancy for the occupation of
WORKER
suitably qualified applicants can contact
34199744 or FAISALWASIF@GMAIL.COM

Sayed Kadhem aldurazi & sons B.S.c. close
has a vacancy for the occupation of
HEAVY DRIVER
suitably qualified applicants can contact
39334023 or sayedshubbar@skaldurazi.com

BAHRAIN GUARDING SOLUTIONS W.L.L
has a vacancy for the occupation of
SECURITY GUARD
suitably qualified applicants can contact
37722884

Ramee Grand Hotel & Spa
has a vacancy for the occupation of
ROOM ATTENDANT
suitably qualified applicants can contact
17111999 or hrg.bh@rameehotels.com

Wyndham Garden W.L.L.
has a vacancy for the occupation of
WAITER
suitably qualified applicants can contact
66316666 or mohammed@panoramabh.com

AL HAJIS PERFUMES W.L.L
has a vacancy for the occupation of
SALESMAN
suitably qualified applicants can contact
39893138 or QAS1971IM@GMAIL.COM

GOVERNMENT@mre.co RAM MEDICAL CENTER W.L.L
has a vacancy for the occupation of
NURSE(GENERAL)
suitably qualified applicants can contact
17422022 or bh.ceo@ramclinics.com

Al Getara for romoval and fixing home and offices furniture
has a vacancy for the occupation of
ASSISTANT OF ADMINISTRATIVE ASSISTANT
suitably qualified applicants can contact
17141162 or SUNDUS@ALZAHRACARGO.COM

EXPRESS FOOD COMPANY LIMITED - BRANCH OF A FOREIGN COMPANY
has a vacancy for the occupation of
WAITER (RESTURANTS)
suitably qualified applicants can contact
38933183 or ADEL@EXPRESS-FOODS.COM

CITY STAR TRADING W.L.L
has a vacancy for the occupation of
SALESMAN
suitably qualified applicants can contact
33390102 or SOOFYBRN786@GMAIL.COM

Arkan Itihad Development Co. W.L.L.
has a vacancy for the occupation of
DRIVER
suitably qualified applicants can contact
13300444 or HROFFICER@AIMSBAHRAIN.COM

SARAYA CONTRACTORS CO. W.L.L
has a vacancy for the occupation of
ELECTRICIAN
suitably qualified applicants can contact
17691591 or md@sarayaco.com

PUNJAB CITY CONSTRUCTION
has a vacancy for the occupation of
WORKER
suitably qualified applicants can contact
34111999 or sharef.works@gmail.com

NEW ZAITHOON TEA W.L.L
has a vacancy for the occupation of
WORKER(JUICE)
suitably qualified applicants can contact
39839739 or SAIDHELPEGROUP@GMAIL.COM

Sayed Kadhem aldurazi & sons B.S.c. close
has a vacancy for the occupation of
HEAVY DRIVER
suitably qualified applicants can contact
39334023 or sayedshubbar@skaldurazi.com

AVOLA CONSTRUCTION W.L.L
has a vacancy for the occupation of
WELDER
suitably qualified applicants can contact
39108161 or RAJEESHKK4@GMAIL.COM

LULU MAINTENANCE, CLEANING AND CONTRACTING CO. W.L.L
has a vacancy for the occupation of
CLEANER (GENERAL)
suitably qualified applicants can contact
17720648 or INFO@LCMWLL.COM

AGRO FRESH FISH AND MEAT MART W.L.L
has a vacancy for the occupation of
BUTCHER (ANIMALS)
suitably qualified applicants can contact
34443540 or ROYVICTOR92@GMAIL.COM

BAHRAIN SERVICES & MAINTENANCE COMPANY B.S.C. (CLOSED)
has a vacancy for the occupation of
WORKER
suitably qualified applicants can contact
39468574 or aqeel@basma.com.bh

PERMANENT SHINE CAR SARVICES
has a vacancy for the occupation of
LABOURER
suitably qualified applicants can contact
33177776 or YASSERSAMIR44@OUTLOO.COM

KENTUCKY FRIED CHICKEN
has a vacancy for the occupation of
COOK(GENERAL)
suitably qualified applicants can contact
17262998 or ssaleh@americana-food.com

NEWS FISHING TOOLS
has a vacancy for the occupation of
WORKER
suitably qualified applicants can contact
39797525 or SASASA-83@HOTMAIL.COM

ALMOAYYED CLEANING & MAINTENANCE W.L.L.
has a vacancy for the occupation of
CLEANER
suitably qualified applicants can contact
39770606 or proffice@almoayyedcg.com

ABUOBAID CONTRACTING & TRADING GROUP
has a vacancy for the occupation of
SCAFFOLDER
suitably qualified applicants can contact
36552200 or abuobaidgroup@gmail.com

KAFLAN CONSTRUCTION
has a vacancy for the occupation of
WORKER
suitably qualified applicants can contact
39871069 or ADEL.JABBER@WPHOME.COM

Sayed Kadhem aldurazi & sons B.S.c. close
has a vacancy for the occupation of
DRIVER/OPERATOR(EARTH MOVING MACHINES)
suitably qualified applicants can contact
39334023 or sayedshubbar@skaldurazi.com

URBASER BAHRAIN CO W.L.L
has a vacancy for the occupation of
WORKER
suitably qualified applicants can contact
17534342 or sajilnath@urbaser.com

WESTPOINT HOME (BAHRAIN) W.L.L
has a vacancy for the occupation of
WORKER
suitably qualified applicants can contact
17838129 or ADEL.JABBER@WPHOME.COM

AL Alukah Publicity and advertising W L L
has a vacancy for the occupation of
LABOURER
suitably qualified applicants can contact
33330376 or MALMOGHERI@GMAIL.COM

LULU MAINTENANCE, CLEANING AND CONTRACTING CO. W.L.L
has a vacancy for the occupation of
CLEANER (GENERAL)
suitably qualified applicants can contact
17720648 or INFO@LCMWLL.COM

Art Vision for Building Services
has a vacancy for the occupation of
WORKER
suitably qualified applicants can contact
33700224 or ISAMAHDI.BH@GMAIL.COM

SIYANA INDUSTRIAL SERVICES & SIAM SCAFFOLDS- SIMPLE COMMANDITE COMPANY
has a vacancy for the occupation of
EMPLOYEE(OCCUPATIONAL SAFETY)
suitably qualified applicants can contact
17552722 or SIAM7373@BATELCO.COM.BH

Stiller Agency for the Supply Workers w. l. l
has a vacancy for the occupation of
KITCHEN WORKER
suitably qualified applicants can contact
17717730 or ALAZZAMGROUP@YAHOO.COM

BAHRAIN GUARDING SOLUTIONS W.L.L
has a vacancy for the occupation of
SECURITY GUARD
suitably qualified applicants can contact
37722884 or GOVERNMENT@mre.co

I AND G CLEANING SERVICES
has a vacancy for the occupation of
CLEANER
suitably qualified applicants can contact
39155054 or IMATAR86@HOTMAIL.COM

Arkan Itihad Development Co. W.L.L.
has a vacancy for the occupation of
DRIVER
suitably qualified applicants can contact
13300444 or HROFFICER@AIMSBAHRAIN.COM

Devine Cleaning Contracting W.L.L
has a vacancy for the occupation of
CLEANER
suitably qualified applicants can contact
39205395 or ABDULLAKA3882AB@GMAIL.COM

ASRAR AL DANA SERVICES W.L.L
has a vacancy for the occupation of
WORKER
suitably qualified applicants can contact
39676747 or DANEEZ1977@GMAIL.COM

FINE FOODS
has a vacancy for the occupation of
SECURITY GUARD
suitably qualified applicants can contact
17729595 or sakina@hhm-group.com

EXPRESS FOOD COMPANY LIMITED - BRANCH OF A FOREIGN COMPANY
has a vacancy for the occupation of
WAITER (RESTURANTS)
suitably qualified applicants can contact
38933183 or ADEL@EXPRESS-FOODS.COM

NEW HESA MOHAMED SHOWAITER SWEETS CO.W.L.L
has a vacancy for the occupation of
WORKER
suitably qualified applicants can contact
39331022 or CBGUPTA11@GMAIL.COM

AL MALKIA GATE CONTRACTING W.L.L
has a vacancy for the occupation of
HEAVY VEHICLE DRIVER
suitably qualified applicants can contact
33337444 or QASSIM.8900@GMAIL.COM

SOLARTRONIC EST
has a vacancy for the occupation of
WORKER
suitably qualified applicants can contact
36088335 or SOLARTRONIC@MAIL.COM

AL RAFEEQ TOWER EXCAVATION WLL
has a vacancy for the occupation of
DRIVER(HEAVY VEHICLE)
suitably qualified applicants can contact
39000116 or MOSAWI67@HOTMAIL.COM

DOUBLE OBSERVE SERVICES W.L.L
has a vacancy for the occupation of
WORKER
suitably qualified applicants can contact
33640042 or SULTANTEPU.BH@GMAIL.COM

Sayed Kadhem aldurazi & sons B.S.c. close
has a vacancy for the occupation of
DRIVER/OPERATOR(EARTH MOVING MACHINES)
suitably qualified applicants can contact
39334023 or sayedshubbar@skaldurazi.com

ALMATOOQ CONSTRUCTIONS EST
has a vacancy for the occupation of
ELECTRICIAN
suitably qualified applicants can contact
32133133 or amirmatooq@icloud.com

BAHRAIN COFFEE BREWERS COMPANY W.L.L
has a vacancy for the occupation of
COFFEE SERVER
suitably qualified applicants can contact
17722171 or ANEESH@FOODVESTHOLDING.COM

PAK RISING STAR FACILITIES MANAGEMENT W.L.L
has a vacancy for the occupation of
WORKER
suitably qualified applicants can contact
34674093 or GULISRAR08@GMAIL.COM

ALQANDEEL CONTRACTING W.L.L
has a vacancy for the occupation of
PLUMBER
suitably qualified applicants can contact
17341852 or ALQANDEEL.BH@GMAIL.COM

GULF HOTELS GROUP - GULF HOTEL
has a vacancy for the occupation of
CHEF
suitably qualified applicants can contact
17713000 or hussain.almajed@gulfhotelsgroup.com

NASS CONTRACTING COMPANY (W.L.L)
has a vacancy for the occupation of
RIGGER
suitably qualified applicants can contact
39470985 or yousif@aanass.net

AKM CONSTRUCTION CO WLL
has a vacancy for the occupation of
SUPERVISOR
suitably qualified applicants can contact
39474084 or MAJITH500@GMAIL.COM

GBL GROUP W.L.L
has a vacancy for the occupation of
WAITER/BARTENDER
suitably qualified applicants can contact
36003001 or zainab@gbl-group.co

Mechanical Contracting & Services Company W.L.L
has a vacancy for the occupation of
SUPERVISOR (SITE)
suitably qualified applicants can contact
36937988 or MCSC@MCSCWLL.COM

TORINO MODA STYLE
has a vacancy for the occupation of
SALESMAN
suitably qualified applicants can contact
33779931 or torino.moda.bh@gmail.com

CHAUDHRY CARGO HANDLING SERVICES CO. W.L.L
has a vacancy for the occupation of
HEAVY DRIVER
suitably qualified applicants can contact
33757370 or TARIQ4SEASONS@YAHOO.COM

DEVU ELECTRICAL CONTRACTING W.L.L
has a vacancy for the occupation of
SALESMAN
suitably qualified applicants can contact
33363345 or DEVUELECTRICALWLL@GMAIL.COM

REVIRA HOTEL
has a vacancy for the occupation of
WAITER (GENERAL)
suitably qualified applicants can contact
17729222 or admin@inventhouse.net

ALASKA ALUMINUM FABRICATION
has a vacancy for the occupation of
WORKER
suitably qualified applicants can contact
34348424 or ALASKA_ALUMINIUM@HOTMAIL.COM

ARYANI TECHNOLOGIES W.L.L.
has a vacancy for the occupation of
ADMINISTRATOR
suitably qualified applicants can contact
13343433 or basel@aryani.net

THE LOCAL MEAT & FISH W.L.L
has a vacancy for the occupation of
BUTCHER (ANIMALS)
suitably qualified applicants can contact
38868178 or MESHMESHDON@GMAIL.COM

KPMG/FAKHRO.
has a vacancy for the occupation of
AUDITOR
suitably qualified applicants can contact
17224807 or ebrahimahmed@kpmg.com

MOHAMED EBRAHIM GENERAL TRADE
has a vacancy for the occupation of
SALESMAN
suitably qualified applicants can contact
33265545 or JAAFARHAIDER026@GMAIL.COM

AIRTH MATIC MAINTENANCE W.L.L
has a vacancy for the occupation of
WORKER
suitably qualified applicants can contact
36274303 or pshaljith@gmail.com

Sayed Kadhem aldurazi & sons B.S.c. close
has a vacancy for the occupation of
DRIVER/OPERATOR(EARTH MOVING MACHINES)
suitably qualified applicants can contact
39334023 or sayedshubbar@skaldurazi.com

ELITE FACILITY MANAGEMENT CO W.L.L
has a vacancy for the occupation of
CLEANER (GENERAL)
suitably qualified applicants can contact
17382228 or MUSTAFA@ELITEFMC.COM

BU MEHR WORKSHOP
has a vacancy for the occupation of
WORKER
suitably qualified applicants can contact
37777728 or SHAWQI.ALMEER64@HOTMAIL.COM

MOHAMMAD ANSARI FOR TAILORING PARTNERSHIP COMPANY
has a vacancy for the occupation of
TAILOR
suitably qualified applicants can contact
33442216 or AMIRANSARI280@GMAIL.COM

AQ WEB TECHNOLOGY W.L.L
has a vacancy for the occupation of
WORKER
suitably qualified applicants can contact
38881547

MAGIC SHINE CLEANING CO. W.L.L
has a vacancy for the occupation of
CLEANER
suitably qualified applicants can contact
36509129 or info@magicshinebh.com

ALJALBOOT FISH RESTAURANT
has a vacancy for the occupation of
WORKER
suitably qualified applicants can contact
36363936 or daytona@daytonabh.com

Zareena Contracting Company W.L.L
has a vacancy for the occupation of
WORKER
suitably qualified applicants can contact
37116677 or LIBINCHANDRANG@GMAIL.COM

SIMO OTHER MARKETING PROMOTION ACTIVITIES
has a vacancy for the occupation of
WORKER
suitably qualified applicants can contact
33555166 or SIMOCON655@GMAIL.COM

SENGER GARAGE
has a vacancy for the occupation of
WORKER
suitably qualified applicants can contact
39441020 or AENGINEER@LIVE.COM

ALRAYAN RIVER CONTRACTING
has a vacancy for the occupation of
WORKER
suitably qualified applicants can contact
33063053 or BHNASER12@GMAIL.COM

ABDULHADI ALAFOO WLL
has a vacancy for the occupation of
WORKER
suitably qualified applicants can contact
17874756 or alafoo@batelco.com.bh

AMIR NAWAZ CARGO HANDLING W.L.L
has a vacancy for the occupation of
HEAVY DRIVER
suitably qualified applicants can contact
34004548 or khan123@gmail.com

SHARIF STORE
has a vacancy for the occupation of
SALESMAN
suitably qualified applicants can contact
33439339 or POPCORNERE@GMAIL.COM

EXPRESS FOOD COMPANY LIMITED - BRANCH OF A FOREIGN COMPANY
has a vacancy for the occupation of
WAITER (RESTURANTS)
suitably qualified applicants can contact
38933183 or ADEL@EXPRESS-FOODS.COM

MIMOS FOR CARE CO. W.L.L
has a vacancy for the occupation of
BEAUTICIAN
suitably qualified applicants can contact
39984333 or LOULAH1983@GMAIL.COM

SHAIKHA ADNAN KHALIFA BUILDING COMPLETION
has a vacancy for the occupation of
WORKER
suitably qualified applicants can contact
33495428 or SHAIKHABH466@GMAIL.COM

ALOSTA AUTO SERVICE GARAGE
has a vacancy for the occupation of
MECHANICAL TECHNICIAN
suitably qualified applicants can contact
39511159 or ADEL.SHARAF55@GMAIL.COM

ALMOAYYED CONTRACTING GROUP W.L.L.
has a vacancy for the occupation of
HEAVY VEHICLE DRIVER
suitably qualified applicants can contact
17400407 or proffice@almoayyedcg.com

Maya optics W.L,L
has a vacancy for the occupation of
SUPERVISOR SALES
suitably qualified applicants can contact
33402304 or mayaoptics99@gmail.com

Sayed Kadhem aldurazi & sons B.S.c. close
has a vacancy for the occupation of
DRIVER/OPERATOR(EARTH MOVING MACHINES)
suitably qualified applicants can contact
39334023 or sayedshubbar@skaldurazi.com

BAHRAIN JEWELLERY CENTRE
has a vacancy for the occupation of
SALES WORKER
suitably qualified applicants can contact
17520052 or hr@bjc.com.bh

SUREST HUGIENE LAUNDRY
has a vacancy for the occupation of
WORKER
suitably qualified applicants can contact
39111407 or A.ALTWEEL1988@GMAIL.COM

GREAT WALL CONTRACTING COMPANY W.L.L
has a vacancy for the occupation of
WORKER
suitably qualified applicants can contact
39105686 or BACCUMIYA01@GMAIL.COM

ADC CARGO W.L.L
has a vacancy for the occupation of
WORKER
suitably qualified applicants can contact
38354654 or IDIA.BUSINESS@GMAIL.COM

MOHAMMED ASHOOR ALSHEGHEL ESTABLISHMENT
has a vacancy for the occupation of
DRIVER
suitably qualified applicants can contact
39458852 or alshughul@gmail.com

AL RABEEH MEDICAL CENTER W.L.L
has a vacancy for the occupation of
SPECIALISED DOCTOR
suitably qualified applicants can contact
39338879 or NISARKKA@GMAIL.COM

Spiller Garage
has a vacancy for the occupation of
WORKER
suitably qualified applicants can contact
37744741 or Yasseralharz@gmail.com

GREEN COMPLEX SERVICES W.L.L
has a vacancy for the occupation of
WORKER
suitably qualified applicants can contact
38376757 or HAFIZHAROON666@GMAIL.COM

VITOL BAHRAIN E.C
has a vacancy for the occupation of
ANALYST(MARKETING RESEARCH)
suitably qualified applicants can contact
33755090 or MAA@VITOL.COM

بدعم من
stc
Coca-Cola
PRIMA
GIG BAHRAIN
الشركة البحرينية الكويتية للتأمين
BAHRAIN KUWAIT INSURANCE CO.
سوليدرتي SOLIDARITY
استفتاء "البلاد" لأفضل 11 لاعبًا بحرينيًا في كرة القدم
من 20 إلى 27 مايو 2023
سبورت
استفتاء البلاد لأفضل 11 لاعبًا بحرينيًا في كرة القدم
امسح الرمز للحصول على معلومات أكثر
WWW.ALBILADPRESS.COM
للاستفسار: 37776734

سمو الشيخ عيسى بن علي يدعم "الأهلي" بآسيوية الطائرة

البلاد | حسن علي

شهد وكيل وزارة شؤون مجلس الوزراء نائب رئيس اللجنة الأولمبية سمو الشيخ عيسى بن علي بن خليفة آل خليفة مباراة الأهلي وجاكرتا الأندونيسي ببطولة الأندية الآسيوية للكرة الطائرة التي أقيمت على صالة عيسى بن راشد آل خليفة للكرة الطائرة.

وتابع سموه اللقاء دعما للنادي الأهلي ممثل الوطن بحضور الأمين العام للجنة الأولمبية فارس الكوهجي.

وحرص سموه بعد نهاية المباراة التي فاز فيها الأهلي 3/2 على جاكرتا الأندونيسي على النزول للاعبين وتهنئتهم بحضور رئيس النادي خالد كانو، مطالبا سموه اللاعبين ببذل مزيد من الجهد والعطاء في باقي المباريات لتمثيل الكرة الطائرة البحرينية خير تمثيل.

◆ مهنئا أفراد "الفريق الملكي" ومشيدا بعطائهم المتميز... خالد بن حمد:

الفوز ببطولة إسبانيا الدولية للقدرة ثمرة لدعم ناصر بن حمد

إسبانيا - المكتب الإعلامي لسمو الشيخ خالد بن حمد

هنأ النائب الأول لرئيس المجلس الأعلى للشباب والرياضة رئيس الهيئة العامة للرياضة رئيس اللجنة الأولمبية البحرينية سمو الشيخ خالد بن حمد آل خليفة، أفراد الفريق الملكي للقدرة؛ بمناسبة الفوز بالمركز الأول في بطولة إسبانيا الدولية للقدرة في فئتي العموم والناشئين لمسافة 120 كم، التي شهدت مشاركة عدد من فرسان العالم بعد منافسة قوية مع المشاركين.

وأكد سمو الشيخ خالد بن حمد آل خليفة أن هذا الفوز والانجاز يأتي امتدادا لسلسلة من الإنجازات التي حققها الفريق الملكي في المحافل العالمية والأوروبية بفضل الرؤية التي يسير عليها الفريق بقيادة ممثل جلالة الملك للأعمال الإنسانية وشؤون الشباب قائد الفريق الملكي سمو الشيخ ناصر بن حمد آل خليفة.

وأوضح سمو الشيخ خالد بن حمد آل خليفة أن تحقيق الفريق الملكي للقدرة المركز الأول يؤكد ما وصلت إليه رياضة القدرة من تطور وازدهار، وهو امتداد لما حققه سمو الشيخ ناصر بن حمد آل خليفة في الفترة الماضية خصوصا في بطولة العالم في أبوظبي الإماراتية، التي سجلت أكبر الإنجازات العالمية للقدرة البحرينية بفوز سموه بالمركز الأول؛ ليأتي لقب بطولة إسبانيا ويكون امتدادا لهذه الإنجازات.

أفضل 8 لاعبي ارتكاز ضمن قائمة البلاد لأبرز 50 لاعب كرة قدم بحرينيا

البلاد | محرر الشؤون الرياضية

شملت قائمة "البلاد" لأبرز 50 لاعب كرة قدم بحرينيًا، التي أعلن عنها في 27 أبريل الماضي، 8 لاعبي ارتكاز، ارتأت فيهم اللجنة الفنية المستقلة أنهم الأفضل على مستوى مملكة البحرين في مركز الارتكاز؛ نظرًا لما يمتلكونه من إمكانات ومقومات، وجاءت أسماء اللاعبين الثمانية على النحو التالي:

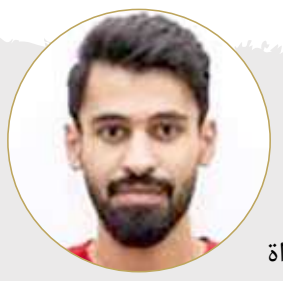

جاسم الشيخ - الرفاع

نجم نادي الرفاع ومنتخب البحرين الوطني، شعلة من النشاط والحيوية في وسط الملعب، قارئ ممتاز لمجرى سير أحداث المباراة ما يؤهله لضبط إيقاع اللعب بكل اقتدار.

علي حرم - الرفاع

نجم نادي الرفاع ومنتخب البحرين الوطني، لاعب ارتكاز يمتلك الخبرة والقوة والحماس والمجهود الكبير ومهارة ورغبة في التهديف والتسديد من بعيد، بالإضافة إلى إجادته ضربات الرأس.

دومينيك - الخالدية

نجم نادي الخالدية وأحد أبرز لاعبيه، يلعب بمركز الارتكاز ويتميز بمساندته لزملائه المدافعين وقطع هجمات الفريق المنافس، والهدوء والذكاء وسرعة البديهة صفات يتمتع بها تؤهله لضبط إيقاع اللعب.

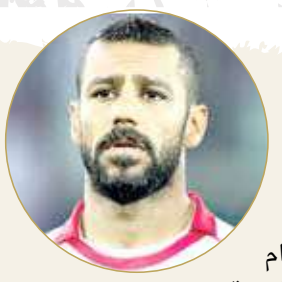

عبدالوهاب علي - المحرق

نجم نادي المحرق ومنتخب البحرين الوطني، بخبرة دولية وشخصية قيادية، هو لاعب ارتكاز من الطراز الأول، يؤدي مهام مركزه على أكمل وجه وأحد الركائز الأساسية لتشكيلة المحرق.

مهدي عبداللطيف - المنامة

نجم نادي المنامة ومنتخب البحرين الوطني، بمجهود سخي ولياقة بدنية عالية، ويعتبر أحد أهم أسباب تميز فريقه بدوري ناصر بن حمد الممتاز، ويلعب في مركز الارتكاز ويساند زملاءه اللاعبين في الشقين الدفاعي والهجومي.

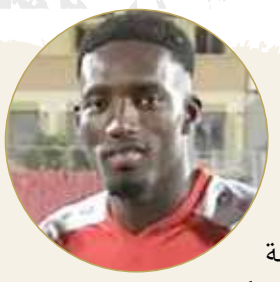

سيدينا - سترة

نجم نادي سترة وأحد أبرز نجومه هذا الموسم، قدم نفسه بصورة مميزة منذ بداية الدوري وكان أحد العناصر والأدوات الرئيسة للجهاز الفني بنادي سترة من خلال لعبه في مركز الارتكاز أو قلب الدفاع بعض الأحيان حينما تدعو الضرورة.

موسيز - المحرق

نجم نادي المحرق وأحد العناصر الأساسية بتشكيلة الفريق، لاعب ارتكاز يجيد مساندة زملائه المدافعين وقطع وتأخير هجمات الفريق المنافس، وبنفس الوقت يتمتع بقدرات عالية في الشق الهجومي تجعل منه صانع لعب حسب متطلبات الجهاز الفني للفريق.

حسين القصاب - الشباب

نجم نادي الشباب وقائده، يلعب في مركز الارتكاز، ما يعطيه رؤية وإبداعا في كشف الفريق المنافس ومباغتته بالتمريرات الحاسمة لزملائه أو التسديد الذي يجيده سواء عن طريق الركلات الحرة أو اللعب الحر.

إنجاز بحريني في سباق أكواثلون الكويت الدولي

امسح الرمز للوصول إلى التفاصيل

ميدالية برونزية للبحرين في كوريا الجنوبية

امسح الرمز للوصول إلى التفاصيل

اتحاد الكرة يواصل برنامج مدارس الكرة التابع لـ"الفيفا"

امسح الرمز للوصول إلى التفاصيل

البطولة البارالمبية لاكتساب المهارات والخبرات الفنية

امسح الرمز للوصول إلى التفاصيل

سوالف

* أسامة الماجد

Osama.almajed
@albiladpress.com

هنيئاً للصحافة البحرينية

تعيش الصحافة البحرينية على أرض حقيقية من الإبداع والقوة بفضل الدعم الذي تلقاه من سيدي جلالة الملك حمد بن عيسى آل خليفة، ملك البلاد المعظم حفظه الله ورعاه، وسيدي صاحب السمو الملكي الأمير سلمان بن حمد آل خليفة ولي العهد رئيس مجلس الوزراء حفظه الله ورعاه، وتأتي جائزة رئيس مجلس الوزراء للصحافة في نسختها السابعة التي أقيمت يوم أمس برعاية سامية من سيدي سمو ولي العهد رئيس مجلس الوزراء حفظه الله ورعاه، وحضور عدد من أصحاب السمو والمعالي والسعادة الوزراء وكبار المسؤولين والزملاء الصحافيين والإعلاميين بمملكة البحرين، لتثبت أن للصحافة البحرينية مساحة عريضة من الاهتمام والتقدير بما رسمته من العطاء والتجربة الخلاقة على مر سنوات طويلة، جيلا بعد جيل.

إن الصحافة البحرينية تستمد عناصر القوة والتميز من لدن القيادة التي تؤمن بأن الصحافة شريك فاعل ومهم في عملية البناء والتطوير، وإسهامات الكتاب كبيرة وعميقة في رفعة الوطن وتقدمه، وبالنسبة لنا في بلاط صاحبة الجلالة "كلنا فائزون" بجائزة رئيس مجلس الوزراء للصحافة، وفوزنا يتمثل في هذا الدعم وتشريف الأسرة الصحافية بالسلام على سيدي صاحب السمو الملكي الأمير سلمان بن حمد آل خليفة ولي العهد رئيس مجلس الوزراء حفظه الله ورعاه، الذي يؤكد دائما أن "الصحافة المحلية شريك أساسي في الدفع بمسيرة المنجزات الوطنية نحو تحقيق المزيد، وبما يصب في مصلحة الوطن والمواطنين تماشيا مع أهداف المسيرة التنموية الشاملة بقيادة حضرة صاحب الجلالة الملك حمد بن عيسى آل خليفة ملك البلاد المعظم حفظه الله ورعاه".

هنيئا للصحافة البحرينية هذه الروح المترعة بالجمال والإبداع والحرية، حتى غدت من الكبار في مسيرة الصحافة العربية برسالتها وتاريخها العظيم بالكلمة والصورة.

* كاتب بحريني

كاريكاتير نواف العلي

البلاد

صور مختصرة

* عبدالعزيز الجودر

a.aziz.aljowder
@gmail.com

نريد من الوزراء الالتقاء بالمواطنين مباشرة

قبل الولوج في حديثنا ندرك أن الإخوة الوزراء أمامهم مسؤوليات وطنية لا يستهان بها، ونقدر الواجب المسند إليهم وحجم هذا التكليف، أيضا نعلم أن لديهم أولويات في برامجهم العملية اليومية وغيرها من الأعمال والانشغالات التي تتطلبها طبيعة هذا الموقع القيادي الكبير، كان الله تعالى في عونهم على تحمل هذا الحمل الثقيل. كل ذلك لا يمنع أن نطالبهم كمواطنين بتخصيص أيام معينة خلال الشهر، وذلك للتفرغ والنظر في قضايا ومشاكل المواطنين الذين يعانون منها، خصوصا المتعسرة، والجلوس معهم والاستماع إليهم والسعي لحلها بحسب أهميتها وفق القوانين والأنظمة في كل وزارة من وزارات الدولة المختلفة.

نقول هذا الكلام بعد أن رصدنا بأن السادة الوزراء، خصوصا من لديهم حقائب وزارية خدمية، ابتعدوا بدرجات مختلفة عن الاطلاع على المشاكل التي يعاني منها الناس وتخص وزاراتهم، ولم نعد نشاهد أو نسمع أو نقرأ بأنهم قاموا بزيارات تفقدية لمواقع العمل داخل وخارج وزاراتهم وسؤال المواطنين مباشرة عن الخدمات التي تقدم لهم.

نأمل من السادة الوزراء الأفاضل إعطاء هذا الموضوع اهتماما أكبر كي يشعر البحريني صاحب الحاجة بالاطمئنان والراحة، وأن أبواب كبار المسؤولين في مفاصل الدولة مفتوحة أمامه، وأن صوته وصل "والوزير بكبره بشحمه ولحمه" اهتم بقضيته ووعده بحلها في أقرب وقت ممكن "هذي أبروحها جم تسوه عند المواطن صاحب المشكلة".

الصورة الثانية

معاناة المواطنين والمقيمين مع ازدياد انتشار البعوض من الواضح أنها ستستمر وتأخذ وقتا أطول، فمن غير المحتمل الصبر على ما يحصل، "خلق الله تنتفت عافيتها خاصة اليهال مساكين"، وقامت تعاني على مدار الساعة، "لا ليلهم ليل ولا نهارهم نهار" من شدة لسعات البعوض المزعجة وما تسببه من أضرار جسدية ونفسية، وعدم الراحة وقلة النوم في منازلهم وأماكن تواجدهم.

المطلوب على وجه السرعة من الإخوة في صحة البيئة بوزارة الصحة بذل المزيد من الجهد والعمل المتواصل، وإن لزم الأمر الاستعانة بشركات مكافحة الحشرات للقضاء على "هالبلوه اللي طبت علينه". وعساكم عالقوة.

* كاتب بحريني

* علي جلال

يا وزارة الأشغال... رفقاً بأهالي مدينة عيسى!

أصيب الكثير من أهالي مدينة عيسى القديمة بخيبة أمل بعد أن كشفت وزارة الأشغال عن مخطط التقاطع الجديد شمال مدينتهم؛ حيث إنه خلا من أي اعتبار لسلاسة دخول وخروج أهالي مدينة عيسى، فهو نسخة من التقاطع الكائن قرب بوابة مدينة عيسى، والذي جعل أهالي المنطقة أسفل قائمة الأولوية في المرور، والذي تسبب في انزعاج أهالي المنطقة بشكل كبير، بفعل حاجة مستخدمي التقاطع إلى الوقوف عند العديد من الإشارات الضوئية على نحو متكرر عند الدخول والخروج من المنطقة، ما يمثل - دون مبالغة - عذابا يوميا طيلة العام.

وللتاريخ، فلنتذكر معًا قبل سنوات حين قامت وزارة الأشغال بوضع إشارات مرورية في منطقة دوار الساعة بالرفاع، وكانت الصدمة للجميع أن الزحام المروري سجل أرقاما قياسية، وخنق كامل المناطق المحيطة، ما جعل وزارة الأشغال تلغي هذه الإشارات وتزيلها في نهاية الأمر، ما أعاد الانسيابية نسبيا، فلا يختلف اثنان في أن الإشارات الضوئية حلّ غير فعال في القضاء على الازدحامات المرورية، علاوة على تسببها في المزيد من التلوث بانبعاثات الكربون جراء الوقوف المتكرر الذي تتسبب به في طبيعة عملها، ولحاجة السيارات إلى تسارع المحرك عند كل انطلاقة بعد الوقوف عند الضوء الأحمر، ومن شأن ذلك أن يزيد استهلاك الوقود، فتزداد خسائر مستخدمي الطريق، ويزداد إهدار الدعم الحكومي السخي لأسعار المحروقات.

يبدو أن الوزارة لم تكلف نفسها عناء البحث عن أي شكل من أشكال الذكاء الاصطناعي، أو الابتكار، أو التطوير، إنما قامت بما يشبه عملية نسخ ولصق المخطط الهندسي السابق غير الموفق، مجرد "كوبي بيست"، فلم يسهموا سوى في رفع ضغط الأهالي بعد انتظار عشرات السنوات.

نحتاج إلى وقفة شجاعة مسؤولة، فنحن أمام مشروع سيبقى عشرات السنين، كل ما نرجوه أن يقوم المسؤول عن هذا المشروع بزيارة تقاطع بوابة مدينة عيسى، وبأدنى نظرة منه سيدرك حجم المأساة الإنسانية التي يعانيها أهل مدينة عيسى عند الدخول أو الخروج، وحينها – قطعا - سيعيد التفكير في وضعهم قبل إقرار تنفيذ مأساة جديدة في مشروع التقاطع الشمالي الجديد في مدينة عيسى.

* كاتب بحريني

* فاتن حمزة

fatin.hamza@gmail.com

رؤية مغايرة

حرية الصحافة... شكراً على التقدير

احتفلت مملكة البحرين مؤخراً بيوم الصحافة البحرينية، وجاء الاحتفال تقديراً لجهود الكوادر الصحافية والإعلامية في تقديم إسهامات كبيرة في قضايا الوطن وهموم المواطنين بأمانة ومسؤولية، فمن خلال أدوارهم ومواقعهم أبرزوا مكتسبات الوطن في المسيرة التنموية الشاملة التي يقودها حضرة صاحب الجلالة ملك البلاد المعظم حفظه الله ورعاه، وتطلعات المواطنين في إطار من المهنية والمصداقية.

هناك إطار تشريعي مكفول لحرية التعبير، هذا ما ينص عليه مشروع جلالة الملك الإصلاحي الذي حرص منذ انطلاقه على توفير الضمانات الدستورية والأجواء المناسبة لممارسة الصحافيين والإعلاميين حقوقهم في استقاء المعلومات وتداولها والتعبير عن آرائهم باستقلالية وحرية بلا قيود سوى مراعاة المصلحة العليا للوطن والمواطنين، والالتزام بالمعايير المهنية والأخلاقية، علينا الالتزام به حتى تتحقق الأهداف والتطلعات المرجوة نحو النهضة والتقدم.

نحتفل كل عام لنجدد الثناء والتقدير لعطاء الكوادر الصحافية والإعلامية، ونؤكد استكمال مملكة البحرين عبر صحافتها ومنابرها الإعلامية المختلفة ممارسة دورها كشريك داعم في مسيرة التنمية والبناء التي أرسى دعائمها صاحب الجلالة ملك البلاد المعظم، وفق أسس وقواعد مهنية تلتزم بأخلاقيات ومواثيق شرف المهنة.

لقد نجحت الصحافة البحرينية في تحقيق ما تصبو إليه من خلال المسيرة الطويلة والتصدي للإعلام المضلل والزائف، وإضفاء روح الإبداع والابتكار والتجديد في العمل الصحافي بأقلام حرة تبنت قضايا يومية.

وتأتي جائزة رئيس مجلس الوزراء للصحافة، والتي يجري تنظيمها سنويا بدعم من وزارة الإعلام، بالتعاون مع جمعية الصحافيين البحرينية، تشجيعا وتحفيزا للكوادر الصحافية من صحافيين وكتاب رأي للتنافس فيما بينهم على تقديم الأفضل، كما تدل على تقدير القيادة للصحافة والأقلام الحرة، شكراً على اهتمامكم وتقديركم وترحيبكم الدائم بكل ما ينشر ووضع حلول فورية تعود بالخير على الوطن والمواطن.

* كاتبة بحرينية

* عبدعلي الغسرة

الرأي

بين العدوان والمقاومة

العدوان الأخير على قطاع غزة هو سلسلة من الاعتداءات المستمرة والمتواصلة على فلسطين وشعبها، والذي يتصاعد ويستمر لفترة محدودة ما بين الأسبوع والعشرة أيام بين العدو والمقاومة، ثم يتوقف لفترة، ويتجدد لفترة زمنية ثم يتوقف، وهكذا يستمر العدوان والمواجهة، وتستخدم المقاومة وسائل قتالية مُتعددة وصاروخية مُتجددة، لتصبح لديها القدرة على ضرب أبعد نقطة في فلسطين المُحتلة بنحو (250) كلم. وكثيرًا ما يستخدم الإسرائيليون أسلحة مُحرمة دوليًا، مثل الفوسفور الأبيض واليورانيوم المُنضب وأشكال متنوعة من المتفجرات.

الغارات الجوية تتركز على المنشآت الحيوية والطرق العامة والمنازل، والأخيرة ارتكزت على اغتيال عدد من قيادات حركة الجهاد، بجانب استشهاد أعداد من المدنيين الفلسطينيين من النساء والشباب والأطفال، ويستهدف كذلك الاقتصاد الفلسطيني وبنيته التحتية، وهو عدوان مدعوم من قبَل القوى الأميركية والغربية. العدوان المُستمر على فلسطين منذُ 1948م، عدوان مُبرمج لتنفيذه باستمرار، ولا يتوقف ضد الأرض وشعبها وقياداتها، بل طال مئات الآلاف من أبناء فلسطين ومُدنها وقراها وثقافتها وتراثها الحضاري والديني.

العدوان والمقاومة معادلتان متنافرتان، مختلفتان بالأهداف والمبادئ، فالعدوان جريمة من أجل السيطرة والاستلاب، والمقاومة جهاد من أجل تحرير الأرض وصد العدوان عنها، فالمعركة طويلة وشاقة ومريرة، تتطلب المزيد من التضحيات، والتلاحم بين قوى المقاومة الفلسطينية، وصِدق الدعم العربي الرسمي والشعبي، فالتلاحم في خندق واحد يَمنع العدو ويَصد قدراته العدوانية، والوحدة النضالية القتالية للمقاومة الفلسطينية ترفع روحها النضالية، وتعبد طريقها نحو تحقيق أهدافها.

العدوان الدائم والمستمر على فلسطين جريمة حرب، فهو غير مهتم بأبسط الحقوق الإنسانية التي كفلتها المواثيق الدولية والشرائع السماوية، العدوان على فلسطين يمثل عدوانا على الأمة العربية وشعبها.

* كاتب وتربوي بحريني

فاروق المؤيد
جارفيلد جونز

بنسبة زيادة 45.3 %.. وإجمالي الأصول للعام بلغ 114 مليون دينار

3.08 مليون دينار صافي ربح "فنادق الخليج" للربع الأول 2023

أعلنت مجموعة فنادق الخليج، أمس، عن نتائجها المالية للربع الأول من العام 2023، حيث كشف البيان المالي عن صافي ربح قدره 3.085 مليون دينار بحريني مقارنة بـ 2.123 مليون دينار بحريني للفترة ذاتها من العام السابق محققة زيادة بنسبة قدرها 45.3 % ما يعادل 963 ألف دينار بحريني.

وبلغت ربحية السهم 14 فلسا مقابل 9 فلوس في الربع الأول من العام الماضي، في حين بلغ إجمالي الدخل الشامل 2.770 مليون دينار بحريني مقارنة 2.343 دينار بحريني للربع الأول من العام السابق بزيادة قدرها 427 ألف دينار بحريني أو 18.2 %.

كما بلغت إيرادات الربع الأول 8.785 مليون دينار بحريني مقارنة 7.855 مليون دينار بحريني للفترة نفسها من العام الماضي، بزيادة قدرها 931 ألف دينار بحريني أي بنسبة 11.8 %. وبلغ إجمالي حقوق الملكية للعام (باستثناء حقوق الأقلية) 100.706 مليون دينار بحريني مقابل 103.603 مليون دينار بحريني في العام الماضي، بانخفاض قدره 2.897 مليون دينار بحريني أو بنسبة 2.8 %. وبلغ إجمالي الأصول للعام حتى تاريخه 114.029 مليون دينار بحريني مقابل 111.795 مليون دينار بحريني في العام السابق، بزيادة قدرها 2.234 مليون دينار بحريني أو بنسبة 2 %.

كما نتجت الزيادة في صافي الربح للربع الأول مقارنة بالفترة نفسها من العام الماضي بشكل رئيسي عن زيادة في الإيرادات بمبلغ 931 ألف دينار بحريني؛ بسبب التطورات الإيجابية التي طرأت على قطاع الضيافة والبيع بالتجزئة وزيادة أرباح دخل الإيجارات التي بلغت 118 ألف دينار بحريني إضافة إلى التحسن الملحوظ في أرباح الأسهم والفوائد البنكية نتيجة الزيادة في الإيداعات مقارنة بالعام الماضي 70 ألف دينار بحريني و167 ألف دينار بحريني على التوالي. ومن جهة أخرى، انخفضت الإيرادات من الشركات الزميلة بمبلغ 30 ألف دينار بحريني فيما شهد الربع الأول زيادة في المصاريف التشغيلية وقدرها 354 ألف دينار بحريني بنسبة وتناسب مع الزيادة في الإيرادات.

وتعقيبًا على هذه النتائج الإيجابية علق رئيس مجلس إدارة المجموعة فاروق المؤيد "يُظهر الربع الأول من العام 2023 تحسنًا كبيرًا وتعافيًا مستمرًا من آثار جائحة كورونا في الربع الأخير من العام 2022 كما كان عامًا إيجابيًا مع استمرار تحسن الأوضاع في سوق المعارض والمؤتمرات، ما ساعد المجموعة على زيادة الإيرادات بنسبة 12 % مقارنة بالعام الماضي، وعلى الرغم من تأثير شهر رمضان على أداء شهر مارس ومع زيادة الكفاءة التشغيلية مما حال إلى نمو صافي الأرباح التشغيلية بنسبة 45 %، كما ساعدت إدارتنا المباشرة لفندق كراون بلازا بموجب اتفاقية الامتياز على تحقيق نمو في الأرباح يزيد عن نسبة 300 %".

مُضيفًا: "مع الاستحواذ على منتجع نوفوتيل الدانة الذي من المقرر أن يكتمل بحلول نهاية شهر مايو واستكمال اتفاقية الإدارة لفندق 4 نجوم، والذي يضم 191 غرفة في منطقة السيف، تتوقع المجموعة تعزيز أدائها القوي خلال الفترة المتبقية من العام 2023".

وأضاف الرئيس التنفيذي للمجموعة جارفيلد جونز "استمر فريق الإدارة بالتركيز على تطبيق سياسة التحكم بالمصاريف لتحقيق هذه النتائج المجزية للربع الأول كما تعمل المجموعة حاليًا على عدد من مشروعات التجديد التي تشمل ردهة فندق الخليج ومرافق فندق كراون بلازا بتكلفة إجمالية تزيد على 3 ملايين دينار بحريني، والتي من المتوقع اكتمال هذه التجديدات مع حلول نهاية العام 2023، كما تم الانتهاء من الاستعدادات الإدارية لدمج منتجع نوفوتيل الدانة مع باقي ممتلكات المجموعة".

"جي إف إتش" تستعد لصفقات استحواذ بقطاع الصحة السعودي

قال الرئيس التنفيذي لمجموعة "جي إف إتش" المالية هشام الريس، في مقابلة مع "العربية"، إن المجموعة تهدف للتركيز على الاستثمار في منطقة الخليج خاصة أسواق السعودية والإمارات. وأضاف الريس أن تغير بوصلة استثمارات المجموعة للمنطقة الخليجية بخلاف الفترات الماضية التي كانت تركز في معظمها على الاستثمار في الأسواق الخارجية، يرجع إلى معدلات النمو بالقطاعات الرئيسة.

هشام الريس

وأوضح أن المجموعة تركز على القطاعات الدفاعية والمدن الثانوية والتي تشهد معدل نمو وطلبًا مرتفعًا، كما تركز على قطاع الرعاية الصحية، إذ تم توقيع عدد من الاستحواذات، وسيتم الإعلان عن جزء منها قريبًا في السعودية.

وذكر أن المجموعة تركز على الاستثمار في الإمارات الشمالية بقطاعات الرعاية الصحية واللوجستيات والمدن الرئيسة والتعليم.

وأعلنت مجموعة "جي إف إتش" عن تحقيق صافي ربح 24.01 مليون دولار للربع الأول من 2023، مقابل 19.12 مليون دولار في الربع الأول من العام 2022، بزيادة 25.6 %.

خلال حفل برعاية كريمة من الملك المعظم

"دلمون للدواجن" تكرم عمالها في حفل "الاتحاد العام للنقابات"

شهدت نخبة متميزة من موظفي شركة دلمون للدواجن تكريمًا يليق بما قدموه خلال العام من جهود مخلصة واحترافية عالية في أداء أعمالهم، وذلك في إطار الاحتفال بمناسبة يوم العمال العالمي، وتحت الرعاية السامية لحضرة صاحب الجلالة الملك حمد بن عيسى آل خليفة عاهل البلاد المعظم، حفظه الله ورعاه، وبحضور جميل حميدان وزير العمل، وسمير ناس رئيس غرفة تجارة وصناعة البحرين، حيث تم تكريم كل من: ليلى الأسود من الإدارة العامة، وجعفر محمد حسن من المفرخة، ماهر إبراهيم من مصنع العلف، حبيب علي حبيب، وعبدالإله عبدالنبي وزهرة الشيخ من إدارة المذبح، وزهرة المطوع من إدارة التسويق والمبيعات ومحمد الفردان من قسم الصيانة.

وفي تصريح له بهذه المناسبة؛ أكد عبدالهادي ميرزا الرئيس تنفيذي لشركة دلمون للدواجن أن رعاية حضرة صاحب الجلالة الملك حمد بن عيسى آل خليفة، ملك البلاد المعظم، حفظه الله ورعاه، لهذه المناسبة السنوية يأتي للتأكيد على أن الموظفين هم أهم الركائز الجوهرية لأي مؤسسة ناجحة، ومن دون الدعم المتواصل والجهود الدؤوبة التي تقدمها كوادر العمل المتفانية، لن تتمكن أي منظمة من تحقيق أهدافها، كما أشار ميرزا إلى "أنه لمن دواعي السرور بأن نشهد هذا التكريم المتميز لإسهامات عمالنا الجليلة". كما أكد حسين عبدالحميد عاشور مدير الموارد البشرية والعلاقات العامة أن شركة دلمون للدواجن وعلى مدار مسيرتها الطويلة في دعم الأمن الغذائي لمملكتنا الغالية لطالما اعتمدت على العنصر البحريني كشريك أساسي في كل النجاحات التي وصلت الشركة لها وأن الرهان على الموظف البحريني سيستمر كسياسة تتبعها الشركة وبحسب توجيهات مجلس الإدارة.

"يوسف المؤيد" تستضيف حفل الجوائز السنوي للموظفين المتميزين

استضافت شركة يوسف خليل المؤيد وأولاده حديثا حفل توزيع الجوائز لتكريم الموظفين المتميزين في جميع أقسام الشركة. وتم تسليم الجوائز من قبل الرئيس التنفيذي ألوك جوبتا، ومدير الموارد البشرية في شركة يوسف خليل المؤيد وأولاده سونو دوجال، إلى 62 موظفًا من مختلف الأقسام؛ لأدائهم المتميز في العام 2022. وأعربت الإدارة عن امتنانها لعمل الموظفين الدؤوب وتفانيهم.

"شيري البحرين" تنال جائزة "أفضل معدل نمو مبيعات عالميا"

حصدت شركة شيري البحرين جائزة "أفضل معدل نمو مبيعات في العالم" للعام 2022 - 2023 خلال مؤتمر شيري الدولي للأعمال في معرض شنغهاي للسيارات 2023. وخلال المؤتمر، تبادل مسؤولو مجموعة شيري للسيارات إنجازات المجموعة على مستوى العالم خلال السنوات القليلة الماضية، إذ تجاوز عدد وكلائها أكثر من 700 وكيل. واتخذت الشركة العديد من الخطوات الكبرى لدخول السوق العالمي وخاصة في مجالات "التكنولوجيا" والمنتجات" و "متطلبات المستهلكين" و "النظام البيئي" لتعزيز مسيرتها نحو تحقيق شعارها "مسار جديد، رحلة جديدة".

وبهذه المناسبة، صرح مساعد المدير العام بموترسيتي سعد الزويد بأن "هذه الجائزة المرموقة ما هي إلا برهان على تفاني جميع أفراد فريق شيري البحرين وعملهم الجاد، والتزام هذه العلامة التجارية الأكيد بالامتياز والابتكار. ونتطلع إلى مواصلة شراكتنا الناجحة مع شيري مستقبلًا".

وأثبتت الصين، أكبر مصنع سيارات في العالم للعام 12 على التوالي، قوتها في مجالات الطيران والفضاء، والقطارات عالية السرعة، وتشييد البنى التحتية. وبلغت مبيعات مجموعة شيري 11.2 مليون وحدة حول العالم، ما يجعلها أقوى شركة تصنيع سيارات في الصين، ولتصبح "العلامة المضيئة" في عالم صناعة السيارات في الصين.

"AFS" تفوز بجائزة "أفضل مزود لحلول المدفوعات المبتكرة 2023"

حازت شركة الخدمات المالية العربية AFS، المزود الرائد لحلول الدفع الرقمية وأداة تمكين التكنولوجيا المالية في الشرق الأوسط وإفريقيا، على جائزة MEA Finance للسنة الثانية على التوالي، إذ حصلت شركة AFS هذا العام على جائزة "أفضل مزود لحلول المدفوعات المبتكرة للعام 2023".

وشاركت AFS أيضًا في قمة تكنولوجيا الخدمات المصرفية المالية، التي نظمتها MEA Finance، قبل حفل الجوائز، إذ شارك الرئيس التنفيذي لشركة AFS سامر سليمان، في الجلسة النقاشية الأولى للقمة بشأن الخدمات المصرفية المفتوحة وواجهات برمجة التطبيقات، والتي ناقش فيها كيف ستتيح الخدمات المصرفية المفتوحة الابتكار وتسليط الضوء على المزايا المتنوعة لمنصة شركة AFS المتطورة لتقنية الخدمات المصرفية المفتوحة.

وتعليقًا على الفوز، قال سليمان "تفخر شركة AFS بحصولها على جائزة "أفضل مزود لحلول المدفوعات المبتكرة للعام 2023" في حفل توزيع جوائز MEA Finance Banking Technology Awards هذا الأسبوع. هذا التقدير هو شهادة على التزامنا بالابتكار وتطوير حلول الدفع الرقمية التي تلبي الاحتياجات المتطورة لعملائنا في زمن تكنولوجي سريع التغير. تظل شركة AFS رائدة في قطاع المدفوعات الرقمية، وقد استثمرنا باستمرار في تطوير حلول مبتكرة تبسط عمليات الدفع وتعزز الأمن وتحسن تجربة العملاء".

مجلس الأعمال البحريني السعودي يعقد اجتماعه الخامس بالمنامة

ناس: 3.9 مليار دولار حجم التبادل التجاري بين البحرين والسعودية

الفالح: تأسيس صندوق متخصص للاستثمار في البحرين بـ 5 مليارات دولار

أكد وزير الاستثمار بالمملكة العربية السعودية الشقيقة خالد الفالح الدور البارز الذي تضطلع به المشروعات الاستثمارية البحرينية السعودية في القطاع الخاص؛ باعتبارها ذراعًا اقتصاديًا ومحركًا فاعلًا لدعم النمو الاقتصادي، منوهًا بمستويات التعاون الاستثماري بين المملكتين الشقيقتين وأهمية مواصلة تعزيزه بما يحقق التطلعات المشتركة ويعود بالنماء والازدهار على البلدين والشعبين الصديقين، مشيرًا إلى أن السعودية تعمل على مبادرات عديدة لتحقيق التكامل الاقتصادي بين البلدين، حسب توجيه ولي العهد رئيس مجلس الوزراء بالمملكة العربية السعودية صاحب السمو الملكي الأمير محمد بن سلمان بن عبدالعزيز آل سعود بتخصيص صندوق متخصص للاستثمار في مملكة البحرين، وتستهدف استثمار يبلغ نحو 5 مليارات دولار، منوها بأن هذا الاستثمار سيكون متاحًا أمام قطاعات اقتصادية متنوعة في القطاع الخاص السعودي البحريني. وإلى جانب ذلك سيتم وضع منصات مشتركة في البحرين لطرح فرص استثمارية مدروسة وذات جدوى اقتصادية حاصلة على تمكين من البلدين، وسيكون هناك بوابة خاصة للمستثمرين البحرينيين وذات أولوية، منوهًا بتفعيل التكامل السياحي بين البلدين.

من جانبه، أكد وزير المواصلات والاتصالات محمد الكعبي حرص مملكة البحرين على مواصلة خلق مزيد من الفرص الاستثمارية الواعدة التي تسهم في تطوير وتنمية القطاعات الحيوية وتحفيزها نحو النمو الاقتصادي المنشود، مشيرًا إلى ما توليه المملكة من اهتمام بالغ لتعزيز مقوماتها الاقتصادية والدفع بها نحو تحقيق التكامل بين مختلف القطاعات بما يصب في تحقيق أهداف المسيرة التنموية الشاملة.

وأكد رئيس غرفة تجارة وصناعة البحرين رئيس مجلس الأعمال البحريني السعودي سمير ناس عمق العلاقات والروابط الأخوية الوطيدة والمتميزة التي تربط بين مملكة البحرين وشقيقتها الكبرى المملكة العربية السعودية، وما تشهده من تطور مضطرد على جميع المستويات، مؤكدًا أن انعقاد مجلس الأعمال "البحريني السعودي" يعكس الاهتمام الذي تحظى به العلاقات الاقتصادية من رعاية واهتمام من لدن ملك البلاد المعظم صاحب الجلالة الملك حمد بن عيسى آل خليفة وملك المملكة العربية السعودية الشقيقة خادم الحرمين الشريفين الملك سلمان بن عبدالعزيز آل سعود، منوهًا بأهمية الدور المحوري للسعودية تجاه القضايا السياسية والاقتصادية بما يسهم في تحقيق النماء والازدهار لشعوب الخليج.

وقال ناس خلال كلمته الافتتاحية إن العلاقات الأخوية التاريخية التي تربط البلدين الشقيقين متأصلة، وكانت وما تزال نموذجًا مشرقًا في ظل الانسجام التام والاهتمام المشترك وتكامل الرؤى بين القيادات الحكيمة، الأمر الذي انعكس جليًا على العلاقات الاقتصادية والتجارية، مبينا أهمية دور المجلس المشترك للارتقاء بحجم ونوع العلاقات التجارية والاستثمارية، إذ تشير الإحصاءات إلى أن حجم التبادل التجاري بلغ بالعام 2022 نحو 3.9 مليار دولار، وأن صادرات البحرين الى المملكة العربية السعودية بلغت نحو 3 مليارات دولار، وعلاوة على ذلك تعتبر المملكة العربية السعودية أكبر شريك تصدير للبحرين والشريك السابع في الاستيراد.

جاء ذلك خلال انعقاد أعمال الاجتماع الخامس لمجلس الأعمال البحريني السعودي، الذي أقيم صباح أمس، بمشاركة كل من غرفة تجارة وصناعة البحرين واتحاد الغرف السعودية، ومجلس الأعمال السعودي البحريني، حيث شهد اللقاء الذي عقد في المنامة، بحضور وزير الاستثمار السعودي خالد الفالح، وزير المواصلات والاتصالات البحريني محمد الكعبي، رئيس غرفة تجارة وصناعة البحرين سمير ناس، رئيس مجلس الأعمال السعودي البحريني المشترك عبدالرحمن العطيشان، ورئيس اتحاد الغرف السعودية حسن الحويزي، كما حضره عدد من كبار رجال الأعمال والمستثمرين وممثلي كبرى الشركات الاستثمارية في مملكة البحرين والمملكة العربية السعودية من مختلف القطاعات والأنشطة الاقتصادية.

وأكد رئيس الجانب السعودي بمجلس الأعمال السعودي البحريني المشترك عبدالرحمن العطيشان أن هناك فرصا متاحة وكبيرة لزيادة معدلات التبادل التجاري، موضحًا أن الاستثمار المتبادل بين البلدين الشقيقين يتم تحقيقًا لرؤية القيادات الرشيدة والحكيمة في كلا البلدين، مشيرًا إلى أن هذا اللقاء مع أصحاب الأعمال السعوديين البحرينيين يأتي في إطار تعزيز وتفعيل التعاون؛ بهدف تنمية العلاقات التجارية والاستثمارية بين البلدين.

وشمل جدول أعمال اجتماع مجلس الأعمال البحريني السعودي المشترك عروضا عن بعض المشروعات التنموية الكبرى في البلدين، والتوجهات الاستراتيجية في ضوء قراءات المتغيرات في المشهد الاقتصادي، ومناقشة التطورات والإجراءات المتبعة والجهود المبذولة في تذليل الصعوبات التي تواجه عملية التصدير، ونقاشا عن آلية رفع توصية إعادة تفعيل ميناء الخبر لنقل الركاب، إضافةً لنقل البضائع.

واتفق الجانبان في ختام الاجتماع على تشكيل فريق عمل للمتابعة مع الهيئة العامة لجسر الملك فهد فيما يخص متابعة القضايا المتعلقة بالتصدير والاستيراد، ومتابعة الموضوعات الخاصة بالاستثمارات والمشروعات العقارية لمعالجة المعوقات التي تواجه الارتقاء بمستوى الشراكة والتعاون بين القطاع الخاص في البلدين، إلى جانب تعزيز التعاون فيما يخص إجراءات دراسات وبحوث تخص مجال الاستثمار، وتأكيد ضرورة تفعيل التعاون بين الجانبين فيما يخص الاستثمار في القطاع السياحي بين المملكتين.

لتخريج جيل مؤهل يفي بمتطلبات سوق العمل

"لؤلؤة الخليج" توقع اتفاقية تعاون مع "موهوبي الأمل"

البلاد | هبة محسن | تصوير: حسن أبو حسن

وقّعت مدرسة لؤلؤة الخليج، صباح أمس، اتفاقية تعاون مع منظمة موهوبي الأمل؛ بهدف تأهيل طلبة المدرسة لسوق العمل وتطويرهم حسب احتياجات سوق العمل البحريني.

ووقع الاتفاقية نائب رئيس مدرسة لؤلؤة الخليج العربي (APG) الأستاذ حسين محمد العالي والمدير العام لمنظمة موهوبي الأمل لطيفة محمد، بحضور الطاقم الإداري من الطرفين في مقر المدرسة بمنطقة البلاد القديم. وبهذه المناسبة صرح العالي بأن الاتفاقية تهدف إلى تأهيل الطلاب وتعريفهم بسوق العمل والبحث عن فرص مناسبة تناسب مؤهلاتهم وقدراتهم، موضحا أن بالمدرسة قسما خاصا للموهوبين؛ بهدف أن يكون لطلاب لؤلؤة الخليج مكان مضمون في سوق العمل ويحصلون على فرص أشغال تناسب كفاءتهم لخدمة الاقتصاد البحريني.

ولفت العالي إلى أن مدرسة لؤلؤة الخليج تسعى من خلال الاتفاقيات مع المؤسسات والهيئات إلى ضمان فرص عمل لخريجي المدرسة ومنحهم التأهيل المناسب حسب احتياجات سوق العمل، مبينا أن الأمل للمواهب هي المنظمة المناسبة التي تطبق معايير سيستفيد منها طلاب المدرسة وتمنحهم الكفاءة والقدرة على اختيار الأشغال المناسبة لقدراتهم.

وأكد نائب المدير أن الهدف واحد مع شركة موهوبي الأمل، وهو تخريج جيل مؤهل يسد النواقص الموجودة في سوق العمل. من جهتها قالت لطيفة محمد "موهوبي الأمل شركة تم تأسيسها بهدف تكوين منصة رسمية تشمل جميع الأشخاص المرغوب وجودهم في سوق العمل، ويتم ضمهم إلى منصة لمحاولة تحصيل فرص تدريبية ووظائفية مناسبة لهم، عبر التواصل مع جميع الشركات في البحرين"، موضحة أن الشركة تساهم في مساعدة وتطوير المنتسبين لها والموجودين على منصتها؛ حتى يكون لهم صوت وحضور في سوق العمل البحرينية.

وبينت محمد أن اكتشاف وتطوير المواهب يساهم في تسكين الأشخاص المؤهلين في الوظائف المتاحة في سوق العمل والعمل على تطويرهم بشكل مستمر.

وأضافت "من هذا المنطلق جاءت الاتفاقية اليوم مع مدرسة لؤلؤة الخليج؛ بهدف أن يبدأ التطوير مع الطلاب من البداية في المدرسة لتأهيلهم وتقويتهم ليكونوا مؤهلين لسوق العمل، وتعليمهم وتعريفهم على النواقص الموجودة في سوق العمل"، مردفة "نتطلع أن تكون الاتفاقية على مستمرة المدى البعيد، كما لا يوجد سقف لأعداد الطلاب الذين يتجاوزون المعايير المطلوبة للشركة".

المطروح بالشراكة مع هيئة الكهرباء والماء

"مزاد" تدعو المستثمرين للمشاركة في مزاد بيع وتفكيك محطة سترة

طلال العريفي

أعلنت شركة "مزاد"، عن قرب انتهاء الفترة المحددة للمزاد العلني الذي يأتي بالشراكة مع هيئة الكهرباء والماء لطرح مشروع بيع وتفكيك محطة سترة لإنتاج الكهرباء والماء، إذ من المقرر انتهاء المزاد في تمام الساعة 10 صباحًا من يوم الثلاثاء الموافق 23 مايو 2023.

وبدأ المزاد في وقت سابق، بقيمة 10,200,000 دينار بحريني، مع الاتفاق على تكفل المشتري بمسؤولية تفكيك جميع معدات المحطة، وإزالة الهياكل والأساسات لجميع وحدات الإنتاج وملحقاتها، إلى جانب توفير الأدوات والآلات اللازمة لتنفيذ هذا المشروع. وتأتي هذه الخطوة تماشيًا مع مساعي "مزاد" نحو تنويع قاعدة أصولها التي تطرحها للمزايدة عبر التعاون مع مختلف الوزارات والجهات الحكومية، بما يعزز من مساهمتها في تنمية الاقتصاد المحلي وتحقيق استدامته بما يتماشى مع استراتيجية "ممتلكات".

وصرّح طلال العريفي الرئيس التنفيذي لشركة "مزاد" البحرين: "نسعى في الشركة على توفير لكل عملائنا خدمات المزايدة المبتكرة بإجراءات رقمية مبسطة وميسرة تجذب قاعدة واسعة من المستثمرين من المملكة وخارجها. ويشكل طرح مشروع بارز كبيع وتفكيك محطة سترة فرصة استثنائية لنا لتفعيل دورنا الوطني في دفع عجلة الاقتصاد المحلي، وتحريك المشروعات التي تسهم في زيادة العائدات الوطنية". وتدعو الشركة جميع المهتمين والراغبين بالمشاركة في المزاد بالمسارعة في التسجيل عبر زيارة الموقع الإلكتروني www.arabian.auction أو تحميل التطبيق الخاص بالهواتف النقالة "Arabian Auction". كما سيتوجب عليهم تحميل جميع المستندات المطلوبة للهيئة؛ لاستيفاء المتطلبات والشروط التقنية لمشروع تفكيك معدات المحطة والحصول على الموافقة المبدئية، ثم سيتعين عليهم دفع مبلغ للتأمين للبدء بالمشاركة في المزاد.

"كانو للعقارات" والمؤيد للمقاولات توقعان اتفاقية لتنفيذ أعمال متحف عائلة كانو

أبرمت شركة كانو للعقارات اتفاقية بناء مع شركة المؤيد للمقاولات لبدء تنفيذ أعمال تطوير مشروع متحف عائلة كانو، الذي سيكون قريبًا وجهة سياحية وثقافية في منطقة باب البحرين، ووقع الاتفاقية كل من طلال فوزي كانو، رئيس مجلس إدارة شركة كانو للعقارات، وهلا فاروق المؤيد، المدير التنفيذي لشركة المؤيد للمقاولات وبحضور الرئيس التنفيذي لشركة كانو للعقارات محمد عبد الإله الكوهجي وعدد من كبار المديرين في الشركتين.

وأعلن رئيس مجلس إدارة شركة كانو للعقارات طلال فوزي كانو، عن بدء تنفيذ أعمال مشروع مبنى متحف عائلة كانو، الذي يقام على مقر شركة يوسف بن أحمد كانو التاريخي في سوق المنامة، الذي افتتح في العام 1960 تحت رعاية صاحب العظمة المغفور له بإذن الله تعالى سمو الشيخ سلمان بن حمد آل خليفة.

وقال طلال فوزي كانو، رئيس مجلس إدارة شركة كانو للعقارات "نعتز بكوننا من الشركات العائلية الخليجية الرائدة في مجال الأعمال، ونفخر بتاريخنا التجاري الطويل في سوق المنامة حيث سيساهم مشروع متحف كانو في استمرار دورنا المتميّز ووجودنا الحيوي في هذه السوق".

وقال الرئيس التنفيذي لشركة كانو للعقارات محمد الكوهجي "تبلغ مساحة بناء متحف كانو 7000 متر مربع ويضم المشروع مساحات للمعارض الدائمة والمؤقتة، إضافة الى تجهيز المشروع بالعديد من الخدمات والمرافق كالمكتبة والأرشيف وصالات العرض وورش العمل".

خلال ورشة عمل لأعضاء الهيئة الإدارية والموظفين... جواهري:

"بابكو" حريصة على تطبيق الهياكل التنظيمية المناسبة لإدارة المعرفة

استضافت شركة نفط البحرين "بابكو" البروفيسور ايفانجيلوس ماركوبولوس الذي يزور شركة بابكو؛ لتقديم ورشة عمل متخصصة تستمر لمدة 3 أيام بعنوان "الهياكل التنظيمية غير الهرمية لتطبيق إدارة المعرفة"، والتي يتم عقدها في مقر نادي الشركة بالفترة من 9 لغاية 11 مايو الجاري.

وتم تدشين الورشة صباح يوم الثلاثاء الموافق 9 مايو 2023، بحضور عدد من المديرين التنفيذيين والمسؤولين ونخبة من موظفي الشركة، إذ شهد اليوم الأول لورشة العمل استعراضًا للهياكل التنظيمية المعروفة لتطبيق إدارة المعرفة، والتي تعتمد على المرونة والقدرة على التكيف مع البيئة إلى جانب اعتمادها على توافر الاتصالات الحديثة التي تسمح بتدفق المعلومات والقدرة على الاستجابة للمتغيرات.

وشهدت الورشة شرحًا مختصرًا لأنواع الهياكل التنظيمية المعروفة مثل الهياكل الأفقية إلى ما لا نهاية (Infinite-ly Flat)، وشبكة العنكبوت (Network or Spiders Web) إضافة إلى الهياكل المعكوسة والهيكل المصفوفي والهيكل الهرمي.

وقدم ماركوبولوس شرحا لأهمية اختيار الهيكل التنظيمي الموائم لكل مؤسسة وقدم توضيحًا لطريقة التحول من الهيكل التنظيمي الهرمي الشكل المتعدد المستويات إلى الهياكل التنظيمية الأكثر مواءمة لعصر المعرفة، والذي يمثل تحولاً من النظم المركزية التي تعتمد على احتكار المعرفة والتركيز في مستوى تنظيمي واحد إلى النظم اللامركزية، التي تستند إلى تدفق وانتشار معرفي يغطي المؤسسة ويشارك فيه الجميع، إضافة إلى التحول من الأنماط التقليدية القائمة على العمل الفردي إلى نمط العمل الجماعي المشترك.

وشرح ماركوبولوس أهمية وصول العاملين إلى المعلومات بكل سهولة من خلال التصنيف والفهرسة المناسبة للمعرفة التي ينبغي أن تكون جاهزة باستمرار، مشددًا على أهمية المحافظة على استمرارية إدخال المعلومات الجديدة وحذف غير المناسب منها.

وفي تعليق له بهذه المناسبة، أشاد الرئيس التنفيذي لـ "بابكو" عبدالرحمن جواهري بالبروفيسور ايفانجيلوس ماركوبولوس، مؤكدًا أنه إحدى الشخصيات العلمية المرموقة في العالم، حيث نُشرت له الكثير من المؤلفات العلمية والبحوث والأوراق الأكاديمية بشأن القوى البشرية والاقتصاد، مشيرًا إلى شركة بابكو هي واحدة من أهم الشركات الناجحة في المملكة وهي حريصة كُل الحرص على تطبيق الإدارة الفعالة بما يضمن توفر أفضل منهجيات التعليم والتغيير والابتكار، وتطبيق الهياكل التنظيمية المناسبة لإدارة المعرفة والتي توائم الشركة وتدعم استقلالية اتخاذ القرار والعمل بروح الفريق الواحد وهو النهج الذي تلتزم به شركة بابكو في عملها.

وأكد الرئيس التنفيذي أن الشركة ستواصل استقطاب أصحاب الخبرات العالمية للاستفادة من تجاربهم وخبراتهم، ضمن خططها لإثراء فريق العمل وتعريفهم بأحدث التطبيقات المؤسسية، مقدمًا شكره لجميع المشاركين من مسؤولين وموظفين، وما يبدونه من التزام بالحضور والمشاركة تحقيقًا للاستفادة المأمولة، مشيدًا في الوقت ذاته بمجلس إدارة الشركة برئاسة عبدالله جهاد الزين الذي يوجه لاستدامة التدريب والتحديث بأنظمة الشركة للمحافظة على التنافسية العالية للشركة.

يذكر أن ماركوبولوس هو خبير ورجل أعمال ومتخصص في إدارة العمليات والمشروعات، والمعرفة الهندسية للمؤسسات، إلى جانب تخصصه في الابتكار وريادة الأعمال. وهو حاصل على درجة البكالوريوس في علوم الحاسوب وماجستير في علوم الحاسوب، ولديه دراسات في الذكاء الاصطناعي. وقد نال درجة الدكتوراه في تقنية المعلومات والاتصالات ومشروعها، وقد سبق له تقديم العديد من الأوراق البحثية والدراسات المتخصصة في العديد من الجامعات المرموقة والمؤتمرات المتخصصة والتي تجاوز عددها 90 منشورًا وورقة عمل. ويحمل ماركوبولوس خبرة عملية كبيرة في المجال الأكاديمي إذ إنه أحد المحاضرين المخضرمين في جامعة كوين ماري في لندن وكلية لندن الجامعية ومدرسة الدراسات الشرقية والافريقية التابعة لجامعة لندن. وقد صدرت له العديد من المؤلفات والكتب المعنية بمجال الإبداع والتواصل والتطوير الإداري ومن أهمها: "نموذج الديمقراطية في الشركات"، "الإبداع والابتكار وريادة الأعمال" و "التقدم في ريادة الأعمال والاتصال والتصميم". وبصفته رائد أعمال فقد ساهم في تأسيس العديد من الشركات المعنية بالابتكار وتطوير التطبيقات وإدارة المشروعات والهندسة، كما عمل على ربط العديد من التقنيات والابتكارات في العمليات وإدارة المشروعات والهندسة، وتحويلها إلى منتجات وخدمات قابلة للتطبيق.

ضمن مساعي البنك لتكوين فريق إداري متميز

سيار رئيسا تنفيذيا للتدقيق الداخلي بـ "البحرين الإسلامي"

أعلن بنك البحرين الإسلامي (BisB) عن تعيين سلمان محمود سيار في منصب الرئيس التنفيذي للتدقيق الداخلي بالبنك. وجاءت هذه الخطوة ضمن إطار مساعي البنك لتكوين فريق إداري متميز ومتمكن زاخر بالكفاءات المحلية الواعدة، وذلك لدعم تحقيق استراتيجياته وأهدافه المؤسسية.

سلمان سيار

وقال ياسر الشريفي الرئيس التنفيذي للبنك "نحن سعداء بانضمام سلمان سيار لنخبة كفاءاتنا الإدارية في البنك، ونتطلع معه لمرحلة أكثر إنتاجية وعطاء وفاعلية في مجال التدقيق الداخلي في البنك، متمنين له كل التوفيق والنجاح في منصبه الجديد. ويأتي هذا التعيين لإيماننا بأهمية الاستثمار في الطاقات الشبابية الوطنية ودعم وصولها للمناصب القيادية".

من جانبه، علق سيار قائلًا: "يسرني أن أكون جزءًا من فريق إداري متميز يقود دفة التطوير المستمر في بنك البحرين الإسلامي، وأتقدم بالشكر والامتنان لمجلس إدارة البنك ولجنة مجلس الإدارة للتدقيق والرئيس التنفيذي نظير ثقتهم بي لتولي هذا المنصب. وأتطلع للمساهمة في مواصلة نجاحات البنك وتحقيق أهدافه".

ويمتلك سيار خبرة عملية تزيد عن 15 عامًا في التدقيق الداخلي والمحاسبة والتحليل المالي في قطاع الصيرفة الإسلامية. كما وشملت خبراته السابقة العمل بمنصب رئيس التدقيق الداخلي في بنك البركة الإسلامي - البحرين، إضافة إلى شغله منصب نائب رئيس في إدارة التدقيق الداخلي في مجموعة البركة المصرفية.

البرنامج يهدف لتطوير قدرات قياديي المستقبل

"طيران الخليج" ترحب بالدفعة الثانية من "الرواد"

رحبت "طيران الخليج"، بالدفعة الثانية من مرشحي برنامج "الرواد"، الذي يهدف إلى تطوير قدرات قياديي المستقبل في الشركة، حيث التقى الرئيس التنفيذي لشركة "طيران الخليج" وليد العلوي بالدفعة الثانية من موظفي الشركة ممن يشغلون مناصب إشرافية في 8 تخصصات.

ويندرج برنامج الرواد ضمن خطة طيران الخليج للتطور المهني والقيادي، وانطلقت النسخة الأولى منه في العام الماضي بالتعاون مع معهد البحرين للدراسات المصرفية والمالية.

ويشمل البرنامج سلسلة من الورش والبرامج التدريبية التي تعزز من القدرات وتصقل الإمكانات لإعداد الجيل التالي من قادة المستقبل، الذين سيساهمون في مواصلة تطوير طيران الخليج وتعزيز موقعها وإسهاماتها في الاقتصاد الوطني.

وبهذه المناسبة، رحب العلوي بأعضاء الدفعة الثانية من برنامج "الرواد"، مشددًا على أهمية البرنامج وأهدافه ودوره في إعداد قادة المستقبل في الشركة، مشيدًا بالإقبال الذي يحظى به هذا البرنامج من قبل الموظفين والموظفات، حيث بلغ عددهم 22 هذا العام، معربًا عن تطلعه في مواصلة نمو برنامج "الرواد" الذي يعكس مدى التزام طيران الخليج بالاستثمار في موظفيها. وتمنى القبطان العلوي للدفعة الثانية من البرنامج كل التوفيق والاستفادة مما يشتمل عليه البرنامج من محتوى غني وتدريب نوعي.

الجهاز الجديد للجيل الخامس الأول من نوعه

"زين" تتعاون مع "إريكسون" لتقديم شبكة أكثر استدامة لـ "5G"

قامت زين البحرين، حديثا، بتطبيق أجهزة الجيل الخامس (5G) الجديدة من إريكسون والتي من المتوقع أن توفر ما يصل إلى 18 % من الطاقة بوزن أقل من أجهزة الراديو السابقة للجيل الخامس (5G)؛ بهدف المساهمة في مستقبل أكثر استدامة.

تأتي هذه المبادرة كجزء من التزام زين البحرين بإنشاء شبكة اتصالات مستدامة وصديقة للبيئة في المملكة.

حيث إن جهاز الجيل الخامس (5G) الجديد أخف وأصغر جهاز Massive MIMO في هذا المجال، وهو أيضًا أكثر أجهزة الراديو كفاءة في استخدام الطاقة من هذا النوع في المنطقة. وهو مصمم أيضًا لتسريع نشر الطيف متوسط النطاق لشبكات الجيل الخامس وتعزيز السعة والتغطية وسرعات الاتصال.

وقال الرئيس التنفيذي للتكنولوجيا في "زين البحرين" علي اليهام "تهدف زين البحرين إلى خلق مستقبل أكثر استدامة من خلال نشر أحدث التقنيات الموفرة للطاقة في شبكتها وبنيتها التحتية.

ستعمل أجهزة الجيل الخامس (5G) الجديدة على تحسين كفاءة الطاقة وتقليل تكلفة العمليات والتأثير على البيئة. وسنستمر في تزويد المستهلكين والشركات بأفضل أداء للشبكة".

علي اليهام

مجموع الموجودات بلغ 35.4 مليون دينار

512.8 ألف دينار صافي ربح "مطاحن الدقيق" للربع الأول 2023

أعلنت شركة البحرين لمطاحن الدقيق ش.م.ب. (المطاحن)، رمز التداول (BFM)، أن مجلس الإدارة عقد اجتماعه أمس (الأحد) 14 مايو 2023 وذلك في تمام الساعة الثالثة ظهرًا بتوقيت مملكة البحرين، برئاسة رئيس مجلس الإدارة باسم الساعي. واتخذ المجلس عددًا من القرارات من ضمنها اعتماد البيانات المالية للشركة للربع الأول من 2023.

وتقدم الساعي إلى مجلس الإدارة والإدارة التنفيذية وجميع العاملين بالشركة بموفور الشكر والامتنان على دعمهم وسعيهم المستمر لتحقيق أفضل النتائج، متمنيًا للمطاحن المزيد من التقدم والازدهار.

وأعلنت شركة البحرين لمطاحن الدقيق عن نتائجها المالية لفترة الثلاثة أشهر المنتهية في 31 مارس 2023، إذ حققت الشركة صافي ربح للفترة بلغ 512840 دينارا بحرينيا، مقارنة مع 2,891,878 دينارا بحرينيا خلال الفترة نفسها من العام الماضي. ويعزا هذا الانخفاض في

باسم الساعي

صافي الربح للربع الأول 2023 مقارنة بالفترة نفسها من العام 2022 لانخفاض القيمة العادلة للاستثمارات. وانخفض العائد الأساسي والمخفض للسهم لفترة الربع الأول من العام 2023 ليصل إلى 21 فلس، مقابل 116 فلس للفترة نفسها من العام 2022.

كما حققت الشركة ربح من العمليات خلال الربع الأول من العام 2023 بمقدار 336483 دينارا بحرينيا، مقارنة مع 138163 دينارا بحرينيا للفترة نفسها من العام 2022 أي بارتفاع قدره 144 %. ويعود سبب ارتفاع الربح من العمليات للفترة بسبب انخفاض المصروفات التشغيلية وزيادة المبيعات لمنتجات الطحين.

وأما على صعيد المبيعات، فقد حققت الشركة 2,215,526 دينارا بحريني خلال الربع الأول من العام 2023، مقارنة مع 2,029,943 دينارا بحريني خلال الفترة نفسها من العام 2022 بارتفاع قدره 9 %.

وشهد مجموع حقوق الملكية للشركة انخفاضًا بنسبة 5 % ليصل إلى 25,088,086 دينارا بحرينيا مقارنة مع 25,220,886 دينارا بحرينيا كما هو بتاريخ 31 ديسمبر 2022.

وبلغ مجموع الموجودات خلال الفترة 35,390,308 دنانير بحرينية، مقارنة مع 37,236,618 دينارا بحرينيا للعام 2022، بانخفاض قدره 5 %.

تحت رعاية رئيس المجلس الوطني للفنون

"نسيج" تدعم المعرض الفني الأول لـ"سيدات الأعمال البحرينية"

أعلنت شركة نسيج عن دعمها للمعرض الفني الأول لجمعية سيدات الأعمال البحرينية، والذي يقام تحت رعاية كريمة من رئيس المجلس الوطني للفنون الشيخ راشد بن خليفة آل خليفة في مركز صفية كانو للفنون، الذي بدأ من 14 مايو الجاري. ويعتبر المعرض الفني باكورة المعارض الفنية لجمعية سيدات الأعمال البحرينية، وتهدف من خلاله إلى إبراز مكامن الإبداع لدى الشخصية البحرينية وثراء التنوع في الفن التشكيلي وغيره من الأعمال الفنية الملهمة للبحرينيين من كلا الجنسين.

وتم عرض مشروع كنال فيو بجزيرة دلمونيا على كبار الشخصيات المشاركين في هذا المعرض الفني لإطلاعهم على مميزات المشروع وما يقدمه من تجربة معيشية راقية في قلب محافظة المحرق.

وبهذه المناسبة، صرح أمين العريض الرئيس التنفيذي لشركة نسيج "يسرنا الإعلان عن دعمنا لجمعية سيدات الأعمال البحرينية لتنظيم معرضهم الفني الأول والذي سيكون مساهمة قيمة للساحة الفنية المحلية والتركيز على إبراز الأعمال الفنية المميزة للكوادر البحرينية وبخاصة النسائية منها. وتأتي هذه المبادرة كجزء من التزام شركة نسيج في تعزيز مسؤوليتها الاجتماعية في المجتمع الذي تنشط فيه، مع حرصها الدائم على تعميق أواصر التنسيق والشراكة مع أبرز الجمعيات الأهلية وبخاصة المعنية بزيادة مساهمة القطاع الخاص من أفراد ومؤسسات في تسريع عجلة النمو الاقتصادي".

بدورها، قالت أحلام جناحي رئيس مجلس إدارة جمعية سيدات الأعمال البحرينية "نحن سعداء بالدعم من شركة نسيج والتي لطالما كانت وما تزال مؤسسة وطنية رائدة في ترسيخ قيم ومبادئ المسؤولية الاجتماعية للشركات على مستوى المملكة. ونحن فخورون كذلك بأن تكون شركة نسيج جزءًا أصيلًا من قصة نجاحنا في تنظيم أول معرض فني لتسليط الضوء على إبداعات البحرينيين المتواصلة".

من جانبها، قالت عضو مجلس الإدارة رئيسة اللجنة الثقافية والاقتصادية بالجمعية منار سريه، إنه تم اختيار الاسم "انطلاق" ليعبر عن انطلاق أول معرض فني لعضوات الجمعية، ويأتي هذا المعرض في نسخته الأولى ليضم 13 فنانة من عضوات الجمعية يقدمن مجموعة من الأعمال المتنوعة في موضوعاتها وأساليبها لتعبر عن نتاج إبداعات فنية وفكرية".

الغزاوي: البحرين تحقق نجاحات كبيرة في مجال "الشمول المالي"

أكد الرئيس التنفيذي لشركة الإبداع للتمويل متناهي الصغر - البحرين خالد الغزاوي أن مملكة البحرين حققت نجاحات كبيرة في مجال "الشمول المالي" نتيجة للمبادرات الرائدة والإجراءات الحصيفة من قبل مصرف البحرين المركزي، وفي إطار استراتيجية تطوير قطاع الخدمات المالية في المملكة وبتوجيهات من القيادة الرشيدة.

وخلال مشاركته في ندوة تحت عنوان "التمويل التنموي والاقتصاد الأخضر" ضمن منتدى اتحاد المصارف العربية في إطار فعاليات ملتقى الاستثمار السنوي الذي استضافته العاصمة الإماراتية أبو ظبي، تحدث الغزاوي عن تمكن المملكة من تطوير تشريعات تواكب متطلبات التحول إلى الاقتصاد الرقمي الكامل، وتؤسس لبيئة شمول مالي متكاملة تشمل حتى من يعيشون على الدعم الحكومي.

ولفت في هذا الإطار إلى بعض التجارب المتميزة في البحرين مثل تطبيق "بنفت بي"، والبنوك الرقمية المتطورة مثل بنك "إلى"، إضافة إلى برنامج حماية الأجور الذي أطلقه المصرف المركزي بالتعاون مع هيئة تنظيم سوق العمل ومكن كل العمالة النظامية في المملكة من ممارسة حقها في فتح حسابات رقمية واستخدامها إلكترونيا داخل المملكة وخارجها، لا بل تحويل جزء من أجورهم خارج المملكة مقابل رسوم تحويل بسيطة جدا. وتحدث الغزاوي أيضا عن مفهوم الاستدامة في الاقتصاد الرقمي والتي تستند إلى 3 محاور هي استدامة البيئة والمحافظة عليها، واستدامة المشروع والدخل المتأتي منه لصالح العميل، واستدامة المؤسسة التمويلية التي منحت القرض، كما وأشار بإسهاب لنموذج برنامج الخليج العربي للتنمية (اجفند) في الشمول المالي ونجاحات البرنامج في تطوير برامج ومنتجات من خلال شبكة مؤسسات الشمول المالي التي يديرها في (9) دول في المنطقة العربية وإفريقيا، والتي ساهمت في خدمة ما يزيد عن مليوني ريادي أعمال بقروض فاقت قيمتها 1.3 مليار دولار.

تداولات بورصة البحرين

14 مايو 2023

المال

المواد الاساسية

شركة ألمنيوم البحرين
ALBH BD 1.050

الصناعات

إيه بي إم تيرمينالز البحرين
APMTB BD 1.170

شركة البحرين لتصليح السفن والهندسة
BASREC BD 0.900

شركة ناس
▼ NASS BD 0.1

السلع الاستهلاكية الكمالية

شركة مجمع البحرين للأسواق الحرة
DUTYF BD 0.585

الشركة البحرينية للترفيه العائلي
FAMILY BD 0.081

شركة البنادر للفنادق
BANADER BD 0.123

مجموعة فنادق الخليج
▲ GHG BD 0.399

شركة الفنادق الوطنية
▲ NHOTEL BD 0.166

السلع الاستهلاكية الاساسية

شركة البحرين لمطاحن الدقيق
BFM BD 0.374

مجموعة بي إم إم آي
BMMI BD 0.675

شركة دلمون للدواجن
POLTRY BD 0.190

مجموعة ترافكو
TRAFCO BD 0.280

البنك الأهلي المتحد (موقوف عن التداول)
AUB $ 0.974

مجموعة البركة
▲ BARKA $ 0.319

بنك السلام
▼ SALAM BD 0.138

المؤسسة العربية المصرفية
ABC $ 0.255

المجموعة العربية للتأمين
ARIG $ 0.506

الشركة البحرينية الكويتية للتأمين
▼ BKIC BD 0.385

شركة البحرين للتسهيلات التجارية
BCFC BD 0.375

بنك البحرين الإسلامي
▼ BISB BD 0.081

بنك البحرين والشرق الأوسط (موقوف عن التداول)
BMB BD 0.043

شركة البحرين الوطنية القابضة
BNH BD 0.505

بنك البحرين والكويت
▲ BBK BD 0.516

الاتصالات

شركة البحرين للسينما
CINECO BD 0.310

شركة البحرين للاتصالات السلكية واللاسلكية
▲ BATELCO BD 0.499

زين البحرين
ZAINBH BD 0.129

الشركات المقفلة

سيكو
SICO-C BD 0.157

شركة استيراد الاستثمارية
ESTERAD BD 0.095

مجموعة جي أف اتش المالية
▲ GFH $ 0.257

إنوفست
INOVEST $ 0.517

شركة الإثمار القابضة
ITHMR BD 0.035

المصرف الخليجي التجاري
KHCB BD 0.081

بنك البحرين الوطني
▼ NBB BD 0.624

سوليدرتي البحرين
SOLID BD 0.291

شركة التكافل الدولية
TAKAFUL BD 0.128

شركة الخليج المتحد القابضة
UGH BD 1.240

الشركة الخليجية المتحدة للاستثمار
UGIC BD 0.063

العقارات

شركة البحرين لمواقف السيارات (أماكن)
CPARK BD 0.092

صندوق عهدة بنك الإسكان العقارية
EBRIT BD 0.064

شركة عقارات السيف
SEEF BD 0.160

الشركات غير البحرينية

بيت التمويل الكويتي
KFH $ 2.370

بنك مسقط
BMUSC BD 0.377

أمين العريض

طارق الجودر

العريض: تزويد العملاء بخدمات مواقف سيارات استثنائية

الجودر: الاستثمار بشكل مستمر في استراتيجيات النمو المستدام

شركة البحرين لمواقف السيارات "أماكن" تعلن عن نتائجها المالية للربع الأول من العام 2023

أعلنت شركة البحرين لمواقف السيارات (أماكن) - رمز التداول: CPARK، عن نتائجها المالية لفترة الثلاثة أشهر المنتهية في 31 مارس 2023.

وبالنسبة للنتائج المالية للشركة لفترة الثلاثة الأشهر المنتهية في 31 مارس 2023، فقد حققت الشركة صافي ربح بلغ 273 ألف دينار بحريني، مقابل 164 ألف دينار بحريني لذات الفترة من العام 2022، أي بنسبة ارتفاع قدرها 66 %. بلغ العائد الأساسي والمخفض على السهم 2.50 فلس مقابل 1.50 فلس لنفس الفترة من العام 2022.

وشهد إجمالي الدخل الشامل ازديادًا بنسبة قدرها 41 %، إذ بلغ 258 ألف دينار بحريني مقارنة بـ 183 ألف دينار بحريني لنفس الفترة من العام 2022. كما حققت الشركة ارتفاعًا في الإيرادات التشغيلية بنسبة قدرها 26 %، حيث بلغت 672 ألف دينار بحريني مقارنة بـ 535 ألف دينار بحريني لنفس الفترة من العام 2022.

وبلغ مجموع حقوق الملكية للشركة 19.5 مليون دينار بحريني، منخفضًا بنسبة 2 %، إذ بلغ 19.9 مليون دينار بحريني للسنة المنتهية في 31 ديسمبر 2022. أما فيما يتعلق بأصول الشركة، فقد بلغت 20.8 مليون دينار بحريني، مقارنة بـ 20.6 مليون دينار بحريني للسنة المنتهية في 31 ديسمبر 2022، في ارتفاع قدره 1 %.

وفي تعليقه على هذه النتائج، قال رئيس مجلس إدارة الشركة أمين أحمد العريض "أماكن تسعى باستمرار لتزويد عملائها بخدمات مواقف سيارات استثنائية. نحن فخورون بالإفصاح عن الزيادة في أرباح الشركة لفترة الربع الأول من العام 2023، هذا النجاح هو حصيلة جهودنا المستمرة في تقديم حلول مبتكرة وفعالة لمواقف السيارات والخدمات المصاحبة لعملائنا. نفخر بتقديم حلول مواقف السيارات التي لا تتسم بالكفاءة وسهولة الوصول إليها فحسب، بل تتلمس أيضًا الاحتياجات المتغيرة لعملائنا والمجتمع ككل. من خلال الجمع بين التكنولوجيا المتطورة وخدمة العملاء الاستثنائية، أثبتنا أنفسنا كشركة رائدة في هذه الصناعة. ومع استمرارنا في النمو، نظل ملتزمين بتقديم حلول مبتكرة تلبي توقعات عملائنا وتتجاوزها". وأضاف "نحن متفائلون بأن تركيزنا على الابتكار والتكنولوجيا جنبًا إلى جنب مع التزامنا المتواصل لإرضاء العملاء سوف يدفع عجلة نمونا ونجاحنا في السنوات المقبلة".

> إجمالي الدخل الشامل شهد ازديادا بنسبة قدرها 41 %

> الشركة حققت ارتفاعا في الإيرادات التشغيلية بنسبة 26 %

من جانبه، صرح الرئيس التنفيذي للشركة طارق الجودر "يسعدنا أن نعلن عن نتائجنا المالية للربع الأول من العام 2023، والتي تكشف عن نمونا المستدام ونجاحنا كشركة رائدة في مجال تزويد حلول إدارة مواقف السيارات في البحرين. وسجلت الشركة خلال هذه الفترة زيادة في أرباحها الصافية بلغت نسبتها 66 % لتصل إلى 273 ألف دينار بحريني مقارنة بـ 164 ألف دينار بحريني خلال نفس الفترة من العام 2022. إضافة إلى ذلك، ارتفع إجمالي الدخل الشامل للشركة بنسبة 41 % ليصل إلى 258 ألف دينار بحريني في حين ارتفع الدخل التشغيلي بنسبة 26 % ليصل إلى 672 ألف دينار بحريني، مقارنة بنفس الفترة من العام 2022. وتعكس هذه النتائج ما يبذله فريق العمل من جهود كبيرة والالتزام بتقديم حلول مبتكرة وفعالة لمواقف السيارات لعملائنا. وسوف نواصل التزامنا بالاستثمار بشكل مستمر في استراتيجيات النمو المستدام التي تعود بالفائدة على عملائنا ومساهمينا والاحتياجات المطردة النمو للمجتمع".

وأضاف "إننا نعتقد بأن إدارة مواقف السيارات تلعب دورًا حيويًّا ومهمًا في دعم عملية نمو الاقتصاد الوطني في البحرين، بينما نحرص على الاستمرار في تنفيذ مهمتنا التي تتمثل في تقديم حلول مبتكرة لمواقف السيارات بما يعزز تجربة عملائنا والمساهمة في نفس الوقت في تطوير البنية التحتية للبلاد".

تأسست شركة البحرين لمواقف السيارات (أماكن) ش.م.ب. في شهر أكتوبر من العام 1981، وهي شركة عامة مدرجة في بورصة البحرين منذ شهر مارس من العام 2006، وتعمل في قطاع الخدمات التجارية والمهنية، وتتخصص في إدارة مواقف السيارات.

AMAKIN أماكن

شركة البحرين لمواقف السيارات (أماكن) ش.م.ب.
المعلومات المالية المرحلية الموجزة لفترة الثلاثة أشهر المنتهية في ٣١ مارس ٢٠٢٣

بيان المركز المالي المرحلي الموجز كما في ٣١ مارس ٢٠٢٣
(مراجعة) (المبالغ مبينة بالدينار البحريني)

	٣١ مارس ٢٠٢٣ (مراجعة)	٣١ ديسمبر ٢٠٢٢ (مدققة)
الموجودات		
الموجودات غير المتداولة		
موجودات غير ملموسة	٢٩,٣١٠	٣٢,٢١٠
حق استخدام الموجودات	٥,٦٥٠,٧٦٣	٥,٦٨٣,٧٤٤
ممتلكات وآلات ومعدات	٣٠,٥٣٠,٩٣٣	٣٠,٤٥,٣٣٣
موجودات مالية بالقيمة العادلة من خلال الدخل الشامل الآخر	٥٢٠,٢٦٦	٥٤٧,١٠٦
عقارات إستثمارية	١,٥٧٠,٤٣٦	١,٥٧٠,٤٣٦
	١٠,٨٢٤,٧٠٨	١٠,٨٧٨,٨٢٩
الموجودات المتداولة		
المخزون	٦٩,٠٦٥	٨٣,٧٧٣
استثمارات بالتكلفة المطفأة	٣٨٠,٨٧١	٣٨٠,٨٧١
الجزء المتداول من ودائع لأجل	٤,٧٠٠,٠٠٠	٣,٤٠٠,٠٠٠
ذمم تجارية مدينة وأخرى	١,٠١٧,٢٥٩	٧٦٢,٩٨٢
النقد وما في حكمه	٣,٨٦١,٣٢٠	٥,٠٨٣,٠٧٤
	١٠,٠٢٨,٥١٥	٩,٧١٠,٧٠٠
مجموع الموجودات	**٢٠,٨٥٣,٢٢٣**	٢٠,٥٨٩,٥٢٩
حقوق الملكية والمطلوبات		
رأس المال والاحتياطيات		
رأس المال	١١,٠٣١,٧٢٣	١١,٠٣١,٧٢٣
أسهم الخزينة	(١٠١,٤٥٦)	(١٠١,٤٥٦)
علاوة إصدار أسهم	٢,٠٠٠,٠٠٠	٢,٠٠٠,٠٠٠
الإحتياطي القانوني	٣,٣٣٤,٨٧٠	٣,٣٣٤,٨٧٠
إحتياطي الأعمال الخيرية	٨٢,٤٠٠	٤٢,٤٠٠
إحتياطي القيمة العادلة للإستثمارات	(٧٨١,٥٩٣)	(٧٦٩,٤٠٤)
الأرباح المستبقاة	٣,٩٥١,٧٢٤	٤,٣٧٧,٠٠٩
مجموع حقوق الملكية	**١٩,٥١٧,٦٦٨**	١٩,٩١٥,١٤٢
المطلوبات غير المتداولة		
الجزء غير المتداول من التزامات عقود الإيجار	١١١,٦٦٩	١٣٠,٤٢٨
منافع نهاية الخدمة للموظفين	٤٣,٧٠٥	٣٥,٩٤٥
	١٥٥,٣٧٤	١٦٦,٣٧٣
المطلوبات المتداولة		
الجزء المتداول من التزامات عقود الإيجار	١٢,٠٨٥	١١,٣٤٧
ذمم دائنة أخرى	١,١٦٨,٠٩٦	٤٩٦,٦٦٧
	١,١٨٠,١٨١	٥٠٨,٠١٤
مجموع المطلوبات	**١,٣٣٥,٥٥٥**	٦٧٤,٣٨٧
مجموع حقوق الملكية والمطلوبات	**٢٠,٨٥٣,٢٢٣**	٢٠,٥٨٩,٥٢٩

بيان الربح أو الخسارة المرحلي الموجز لفترة الثلاثة أشهر المنتهية في ٣١ مارس ٢٠٢٣
(مراجعة) (المبالغ مبينة بالدينار البحريني)

	فترة الثلاثة أشهر المنتهية في ٣١ مارس ٢٠٢٣	فترة الثلاثة أشهر المنتهية في ٣١ مارس ٢٠٢٢
إيرادات تشغيلية	٦٧٢,٠٦٠	٥٣٤,٧٦٢
صافي الدخل من الإستثمارات	١٣٥,٩١٠	١٠٦,٢٩٩
مصروفات تشغيلية وعمومية وإدارية	(٥٢٣,٠٠٤)	(٤٤٥,٢٥٩)
الربح التشغيلي	٢٨٤,٩٦٦	١٩٥,٨٠٢
الدخل الآخر	٧١١	٤,٥٩٧
مكافآت أعضاء مجلس الإدارة	(١٣,١٢٥)	(٣٦,٧٥٠)
صافي الربح للفترة	٢٧٢,٥٥٢	١٦٣,٦٤٩
ربحية السهم الأساسية والمخفضة	٢,٥٠ فلس	١,٥٠ فلس

بيان الدخل الشامل الآخر المرحلي الموجز لفترة الثلاثة أشهر المنتهية في ٣١ مارس ٢٠٢٣
(مراجعة) (المبالغ مبينة بالدينار البحريني)

	فترة الثلاثة أشهر المنتهية في ٣١ مارس ٢٠٢٣	فترة الثلاثة أشهر المنتهية في ٣١ مارس ٢٠٢٢
صافي الربح للفترة	٢٧٢,٥٥٢	١٦٣,٦٤٩
الدخل الشامل الآخر/(الخسارة الشاملة الأخرى):		
البنود التي لن يتم إعادة تصنيفها ضمن الربح أو الخسارة:		
(خسائر)/مكاسب ناتجة عن تقييم الموجودات المالية بالقيمة العادلة من خلال الدخل الشامل الآخر	(١٤,٢١٠)	١٩,١٨٨
مجموع (الخسارة الشاملة الأخرى)/ الدخل الشامل الآخر للفترة	(١٤,٢١٠)	١٩,١٨٨
مجموع الدخل الشامل للفترة	٢٥٨,٣٤٢	١٨٢,٨٣٧

بيان التدفقات النقدية المرحلي الموجز لفترة الثلاثة أشهر المنتهية في ٣١ مارس ٢٠٢٣
(مراجعة) (المبالغ مبينة بالدينار البحريني)

	فترة الثلاثة أشهر المنتهية في ٣١ مارس ٢٠٢٣	فترة الثلاثة أشهر المنتهية في ٣١ مارس ٢٠٢٢
الأنشطة التشغيلية		
صافي الربح للفترة	٢٧٢,٥٥٢	١٦٣,٦٤٩
التسويات:		
إستهلاك الممتلكات والآلات والمعدات	٣٥,٠٦٤	٢٩,٥١٦
إطفاء الموجودات غير الملموسة	٢,٩٠٠	١,٢٥٥
إطفاء حق استخدام الموجودات	٣٢,٩٨١	٣٢,٩٨١
مخصص انخفاض قيمة ذمم تجارية مدينة	٣,٨٣٥	-
عكس مخصص انخفاض قيمة ذمم تجارية مدينة انتفى الغرض منه	-	(٢,٠٢٣)
مصروفات الفوائد على التزامات عقود الإيجار	١,٩٧٩	٢,١٦٣
دخل فوائد بنكية	(١١١,٧٠٠)	(٦١,٥٩٨)
دخل أرباح أسهم	(٢٤,٢١٠)	(٤٤,٧٠١)
التغيرات في الموجودات والمطلوبات التشغيلية:		
المخزون	١٤,٧٠٨	(٣,٧٩٩)
ذمم تجارية مدينة وأخرى	(٢٥٨,١١٢)	(٣٥,٨٣٥)
ذمم دائنة أخرى	١٥,٦١٣	٧٢,٨٩٧
منافع نهاية الخدمة للموظفين، بالصافي	٧,٧٦٠	٥,٢٠٤
صافي النقد (المستخدم في)/الناتج من الأنشطة التشغيلية	**(٦,٦٣٠)**	١٥٩,٧٠٩
الأنشطة الإستثمارية		
شراء ممتلكات وآلات ومعدات	(٤٣,٦٦٤)	(٦٥,٧٧١)
شراء موجودات غير ملموسة	-	(٥,١٠٩)
عائدات بيع موجودات مالية بالقيمة العادلة من خلال الدخل الشامل الآخر	١٢,٦٣٠	-
دخل فوائد بنكية مستلم	١١١,٧٠٠	٦١,٥٩٨
دخل أرباح أسهم مستلم	٢٤,٢١٠	٤٤,٧٠١
صافي التغير في ودائع لأجل	(١,٣٠٠,٠٠٠)	(٧١٨,٢٤٩)
صافي النقد المستخدم في الأنشطة الإستثمارية	**(١,١٩٥,١٢٤)**	(٦٨٢,٨٣٠)
الأنشطة التمويلية		
المبلغ المسدد من أصل التزامات عقود الإيجار	(١٨,٠٢١)	-
الفوائد المدفوعة على التزامات عقود الإيجار	(١,٩٧٩)	-
صافي النقد المستخدم في الأنشطة التمويلية	(٢٠,٠٠٠)	-
صافي النقص في النقد وما في حكمه	**(١,٢٢١,٧٥٤)**	(٥٢٣,١٢١)
النقد وما في حكمه في بداية الفترة	**٥,٠٨٣,٠٧٤**	٤,٣٨٦,٨٥٨
النقد وما في حكمه في نهاية الفترة	**٣,٨٦١,٣٢٠**	٣,٨٦٣,٧٣٧

بيان التغيرات في حقوق المساهمين المرحلي الموجز لفترة الثلاثة أشهر المنتهية في ٣١ مارس ٢٠٢٣
(مراجعة) (المبالغ مبينة بالدينار البحريني)

	رأس المال	أسهم الخزينة	علاوة إصدار أسهم	الإحتياطي القانوني	إحتياطي الأعمال الخيرية	إحتياطي القيمة العادلة للإستثمارات	الأرباح المستبقاة	المجموع
في ٣١ ديسمبر ٢٠٢١ (مدققة)	١١,٠٣١,٧٢٣	(١٠١,٤٥٦)	٢,٠٠٠,٠٠٠	٣,٢٥٣,٩٥٤	٢٢,٤٠٠	(٦٨٧,٦٧٦)	٤,٢٦٣,٦٢٤	١٩,٧٨٢,٥٦٩
مجموع الدخل الشامل للفترة	-	-	-	-	-	١٩,١٨٨	١٦٣,٦٤٩	١٨٢,٨٣٧
أرباح أسهم لسنة ٢٠٢١	-	-	-	-	-	-	(٦٥٥,٨١٦)	(٦٥٥,٨١٦)
إحتياطي أعمال خيرية تم تكوينه خلال الفترة	-	-	-	-	٤٠,٠٠٠	-	(٤٠,٠٠٠)	-
في ٣١ مارس ٢٠٢٢ (مراجعة)	**١١,٠٣١,٧٢٣**	**(١٠١,٤٥٦)**	**٢,٠٠٠,٠٠٠**	**٣,٢٥٣,٩٥٤**	**٦٢,٤٠٠**	**(٦٦٨,٤٨٨)**	**٣,٧٣١,٤٥٧**	**١٩,٣٠٩,٥٩٠**
في ٣١ ديسمبر ٢٠٢٢ (مدققة)	**١١,٠٣١,٧٢٣**	**(١٠١,٤٥٦)**	**٢,٠٠٠,٠٠٠**	**٣,٣٣٤,٨٧٠**	**٤٢,٤٠٠**	**(٧٦٩,٤٠٤)**	**٤,٣٧٧,٠٠٩**	**١٩,٩١٥,١٤٢**
مجموع الدخل الشامل للفترة	-	-	-	-	-	(١٤,٢١٠)	٢٧٢,٥٥٢	٢٥٨,٣٤٢
المحول عند استبعاد موجودات مالية بالقيمة العادلة من خلال الدخل الشامل الآخر	-	-	-	-	-	٢,٠٢١	(٢,٠٢١)	-
أرباح أسهم لسنة ٢٠٢٢	-	-	-	-	-	-	(٦٥٥,٨١٦)	(٦٥٥,٨١٦)
إحتياطي أعمال خيرية تم تكوينه خلال الفترة	-	-	-	-	٤٠,٠٠٠	-	(٤٠,٠٠٠)	-
في ٣١ مارس ٢٠٢٣ (مراجعة)	١١,٠٣١,٧٢٣	(١٠١,٤٥٦)	٢,٠٠٠,٠٠٠	٣,٣٣٤,٨٧٠	٨٢,٤٠٠	(٧٨١,٥٩٣)	٣,٩٥١,٧٢٤	١٩,٥١٧,٦٦٨

إن هذه المعلومات المالية المرحلية الموجزة المراجعة أعلاه قد تمت مراجعتها من قبل السادة بي دي أو، وتم اعتمادها والتصريح بإصدارها من قبل مجلس الإدارة بتاريخ ١٤ مايو ٢٠٢٣، وتم التوقيع عليها بالنيابة عنه من قبل كل من:

أمين أحمد العريض
رئيس مجلس الإدارة

عبدالله أحمد كمال
نائب رئيس مجلس الإدارة

طارق علي الجودر
الرئيس التنفيذي

مواقف أقرب، آفاق أبعد

amakin.bh

الصديق عمر الكبير

أعلنت أمس مجموعة بنك ABC (المؤسسة العربية المصرفية ش.م.ب.) عن النتائج المالية للربع الأول من العام 2023. وبدأت المجموعة العام على أساس قوي مع نمو بنسبة 21 % في الإيرادات، مقارنة مع الفترة نفسها من العام السابق، مدفوعًا بنمو الأعمال الأساسية على نطاق واسع ومستفيدًا من ارتفاع معدلات الفائدة. وحافظت الميزانية العامة على صحتها مع نسب رأس المال ونسب سيولة قوية.

وعلق رئيس مجلس إدارة مجموعة بنك ABC الصديق عمر الكبير قائلًا "نحن سعداء بالبداية القوية لهذا العام، إذ قمنا بمواصلة البناء على زخم الأعمال الأساسية من العام الماضي مستفيدين من تسارع الأداء، الذي ساهم في زيادة صافي أرباحنا للمساهمين في الربع الأول بنسبة 94 % مقارنة مع الفترة نفسها من العام السابق، على الرغم من الضغوط التي يواجهها القطاع المصرفي عالميًا والتحديات الاقتصادية في عدد من أسواقنا. إن تنوع محفظة الأعمال للمجموعة والإدارة القوية للميزانية العامة تضع بنك ABC في وضع يؤهله لمواصلة نموه القوي وتحسين الربحية خلال الفترة المتبقية من العام 2023".

◆ ارتفعت بنسبة 94 %.. ومجموع الموجودات بلغ 34.6 مليار دولار

60 مليون دولار أرباح "بنك ABC" للربع الأول 2023

وبلغت الأرباح الصافية الموحدة العائدة إلى مساهمي الشركة الأم للأشهر الثلاثة من الربع الأول 2023 ما مقداره 60 مليون دولار أميركي، بزيادة قدرها 94 %، مقارنة مع 31 مليون دولار أميركي تم تسجيلها لنفس الفترة من العام الماضي.

وبلغت ربحية السهم الواحد للفترة 0.02 دولار أميركي، بنمو نسبته 94 % مقارنة مع 0.01 دولار أميركي عن نفس الفترة من العام الماضي. وبلغ مجموع الدخل الشامل العائد لمساهمي الشركة الأم خسارة قدرها مليون دولار، مقارنة مع مجموع الدخل الشامل بقيمة 8 ملايين دولار المسجلة خلال العام 2022.

يرجع ذلك أساسًا إلى انخفاض قيمة الجنيه المصري مقابل الدولار الأميركي، والذي قابله إلى حد ما ارتفاع قوة الريال البرازيلي. ارتفع مجموع الدخل التشغيلي مقارنة مع الفترة نفسها من العام السابق بنسبة 21 %، ما يعكس النمو في جميع الأسواق الأساسية مستفيدة من وضع معدلات الفائدة المرتفعة. ارتفعت المصروفات التشغيلية مقارنة مع الفترة نفسها من العام السابق بنسبة 10 % من مصاريف دعم نمو الأعمال، والتحوّل الاستراتيجي، وارتفاع التضخم.

وبالتالي فإن المجموعة لديها دخل إيجابي راجع إلى زيادة نسبة نمو الدخل إلى نسبة نمو التكاليف بنسبة 11 %، نتيجة تحسن نسبة التكلفة إلى الدخل. ولا تزال المجموعة تركز على ضبط التكاليف مع مواصلة الاستثمار في التحوّل الرقمي والمبادرات الاستراتيجية لبناء "بنك المستقبل".

الميزانية العامة

وبلغت حقوق الملكية العائدة إلى مساهمي الشركة الأم وحاملي السندات الدائمة في نهاية الفترة 4,043 مليون دولار، مقارنة مع 4,095 مليون دولار المسجلة في نهاية العام 2022، بعد استيعاب تأثير توزيعات الأرباح وتحويل العملات الأجنبية على حقوق الملكية في الشركات التابعة. وبلغ مجموع الموجودات 34.6 مليار دولار في نهاية الفترة مقارنة مع 36.6 مليار دولار نهاية العام 2022 منخفضًا بنسبة 7 %، ما يعكس في المقام الأول إجراءات إدارة الأصول والخصوم قصيرة الأجل. وبلغ حجم القروض والسلف 17.9 مليار دولار، أقل قليلاً من 18.2 مليار دولار التي تم تسجيلها في نهاية العام 2022، ومن المتوقع أن ترتفع أحجام الصفقات خلال الفترة المتبقية من العام 2023.

وحافظت مستويات السيولة على قوتها، إذ بلغت تغطية السيولة 200 % ونسبة السيولة المستقرة الصافية 125 %، وتحسنت نسبة الموجودات السائلة إلى الودائع لتبلغ 46 %.

وحافظت مستويات كفاية رأس المال على قوتها: حقوق الملكية الرئيسة من المستوى 1 بنسبة 15.4 %، نسبة الفئة الأولى من رأس المال 13.7 %، والنسبة الكلية لكفاية رأس المال 16.4 %.

◆ مناقشة الفرص الاستثمارية المتوافرة

الرئيس التنفيذي لـ "ممتلكات" يجتمع مع وزير الاستثمار السعودي

اجتمع الرئيس التنفيذي لشركة ممتلكات البحرين القابضة الشيخ عبدالله بن خليفة آل خليفة، مع وزير الاستثمار السعودي خالد الفالح، على هامش الزيارة الرسمية التي يقوم بها الوزير إلى مملكة البحرين.

وتم خلال اللقاء استعراض أوجه تعزيز التعاون مع المؤسسات الاستثمارية السيادية في المملكة العربية السعودية الشقيقة، كما تمت مناقشة الفرص الاستثمارية المتوافرة في شركات المحفظة الاستثمارية لممتلكات إضافة إلى دورها في المساهمة في الاقتصاد الوطني للمملكة من خلال العمل ضمن أهم القطاعات الاقتصادية وتوفير فرص العمل في المملكة، وهو ما سيدعم جهود شركة ممتلكات في مواصلة المساهمة في الاقتصاد الوطني وتعزيز الاستثمار في المملكة.

وأكد الشيخ عبدالله بن خليفة أهمية دور مجلس التنسيق السعودي - البحريني في تعزيز العلاقات الاقتصادية المتينة بين المملكتين الشقيقتين من خلال برنامج عمل اللجان التابعة للمجلس، وهو ما سيساهم في تحقيق رؤية وطموح قيادتي البلدين.

وتتضمن محفظة ممتلكات ما يفوق 50 شركة موزعة ضمن مجموعة متنوعة من القطاعات، بما في ذلك الصناعات التحويلية، العقارات والسياحة، الخدمات اللوجستية، التكنولوجيا والإعلام والاتصالات، الخدمات المالية، الخدمات العامة، السلع الاستهلاكية، الرعاية الصحية، والتعليم.

حميدان يبحث مع وزير الاستثمار السعودي تنمية التعاون بالقطاعات المختلفة

عقد الرئيس التنفيذي لمجلس التنمية الاقتصادية خالد حميدان اجتماعا مع وزير الاستثمار في المملكة العربية السعودية خالد الفالح، الذي يزور مملكة البحرين ليجري خلالها سلسلة من المباحثات واجتماعات العمل في إطار الجهود التنسيقية بين البلدين الشقيقين.

واستعرض الرئيس التنفيذي لمجلس التنمية الاقتصادية دور المجلس في استقطاب الاستثمارات في القطاعات ذات الأولوية وجهود المجلس في تنويع القاعدة الاقتصادية والسبل الكفيلة لتعزيز الاستثمارات في البحرين، والتي ساهمت في تقوية الاقتصاد البحريني وتنويعه بشكل كبير ومستدام.

وأكد حميدان على أهمية تعزيز جهود التعاون الاستثماري الثنائي بين السعودية والبحرين.

وتناولت المباحثات تنمية التعاون في قطاعات الخدمات المالية، والصناعة، والخدمات اللوجستية، وتكنولوجيا المعلومات والاتصالات، والسياحة، وما أولته خطة التعافي الاقتصادي لمملكة البحرين للمشروعات الحيوية من أهمية لتعزيز التنمية المستدامة في مختلف المجالات.

وبلغت الاستثمارات السعودية التراكمية في البحرين 9.1 مليار دولار أميركي حتى العام 2022، وهو ما يشكل قرابة 26 % من إجمالي حجم الاستثمارات المباشرة التراكمية في البحرين والتي يبلغ حجمها 35.4 مليار دولار أميركي.

مركز إدارة السيولة المالية ش.م.ب(م)
Liquidity Management Centre B.S.C.(c)

القوائم المالية المرحلية المختصرة للثلاثة اشهر المنتهية في ٣١ مارس ٢٠٢٣

قائمة الميزانية العمومية المرحلية المختصرة - بآلاف الدولارات الأمريكية
كما في٣١ مارس ٢٠٢٣

	مراجعة ٣١ مارس ٢٠٢٣	مدققة ٣١ ديسمبر ٢٠٢٢
الأصول		
نقد وأرصدة لدى البنوك	٧٥٧	١,١٥٢
مستحقات لدى البنوك	١٠,٦٢٤	٨,٥١٩
استثمارات في الصكوك	١١,١٧٩	١١,١٧٠
استثمارات الاسهم والصناديق المالية	٤,٢٩٣	٤,٢٩٣
الاستثمارات العقارية	١٩,٤٢١	١٩,٤٢١
معدات	١٧٩	١٨٥
أصول أخرى	٥٣٠	٢,١٢٥
مجموع الأصول	٤٦,٩٨٣	٤٦,٨٦٥
المطلوبات وحقوق المساهمين		
المطلوبات		
مستحقات الموظفين	٦٥٧	٧٧٣
مطلوبات أخرى	٣٦٣	٤٦٥
مجموع المطلوبات	١,٠٢٠	١,٢٣٨
حقوق المساهمين		
رأس المال	٥٩,٠٣٩	٥٩,٠٣٩
خسائر متراكمة	(١٩,٥١٤)	(١٩,٨٥٠)
احتياطات	٦,٤٣٨	٦,٤٣٨
مجموع حقوق المساهمين	٤٥,٩٦٣	٤٥,٦٢٧
مجموع المطلوبات وحقوق المساهمين	٤٦,٩٨٣	٤٦,٨٦٥

قائمة الدخل المرحلية المختصرة - بآلاف الدولارات الأمريكية
للثلاثة اشهر المنتهية في ٣١ مارس ٢٠٢٣

	للثلاثة اشهر المنتهية في ٣١ مارس ٢٠٢٣ مراجعة	للثلاثة اشهر المنتهية في ٣١ مارس ٢٠٢٢ مراجعة
الايرادات من:		
الربح من الأستثمار في الصكوك	١٣٣	١٩١
الربح من المستحقات لدى البنوك	١١٧	١١
	٢٥٠	٢٠٢
رسوم الخدمات المصرفية الاستثمارية	٢٤	٥٦
أرباح الإجارة من الاستثمارات العقارية	٣١٢	٣١٠
ايرادات أخرى	١٠٢	-
ايرادات التشغيل	٦٨٨	٥٦٨
المصروفات		
تكاليف الموظفين	١٨٥	١٥٨
الاستهلاك	٦	٤
مصروفات عامة وادارية	١٦١	٢٤٠
المصروفات التشغيلية	٣٥٢	٤٠٢
صافي الربح للفترة قبل صافي البدلات لخسائر الأئتمان	٣٣٦	١٦٦
صافي البدلات لخسائر الائتمان	-	(٨٢)
صافي الربح للفترة	٣٣٦	٨٤

قائمة التدفقات النقدية المرحلية المختصرة - بآلاف الدولارات الأمريكية
للثلاثة اشهر المنتهية في ٣١ مارس ٢٠٢٣

	للثلاثة اشهر المنتهية في ٣١ مارس ٢٠٢٣ مراجعة	للثلاثة اشهر المنتهية في ٣١ مارس ٢٠٢٢ مراجعة
صافي النقد من / (المستخدم في) الأنشطة التشغيلية	١,٧٠٦	(٥١٩)
صافي النقد من الأنشطة الأستثمارية	٤	-
صافي الحركة في النقد وما في حكمه	١,٧١٠	(٥١٩)
النقد وما في حكمه في ١ يناير	٩,٦٧٦	٥,٥٠٦
النقد وما في حكمه في ٣١ مارس	١١,٣٨٦	٤,٩٨٧

ملاحظة: قائمة التدفقات النقدية الموحدة متوفرة بالتفصيل على الموقع الالكتروني لمركز إدارة السيولة المالية

قائمة التغيرات في حقوق المساهمين المرحلية المختصرة - بآلاف الدولارات الأمريكية
للثلاثة اشهر المنتهية في ٣١ مارس ٢٠٢٣

	رأس المال	احتياطي قانوني	احتياطي عام	مجموع الأحتياطات	خسائر متراكمة	مجموع حقوق المساهمين
الرصيد في ١ يناير ٢٠٢٣ (مدققة)	٥٩,٠٣٩	٤,٢١٢	٢,٢٢٦	٦,٤٣٨	(١٩,٨٥٠)	٤٥,٦٢٧
صافي الربح للفترة	-	-	-	-	٣٣٦	٣٣٦
الرصيد في ٣١ مارس ٢٠٢٣ (مراجعة)	٥٩,٠٣٩	٤,٢١٢	٢,٢٢٦	٦,٤٣٨	(١٩,٥١٤)	٤٥,٩٦٣

	رأس المال	احتياطي قانوني	احتياطي عام	مجموع الأحتياطات	خسائر متراكمة	مجموع حقوق المساهمين
الرصيد في ١ يناير ٢٠٢٢ (مدققة)	٥٩,٠٣٩	٤,٠٤٦	٢,٢٢٦	٦,٢٧٢	(٢١,٣٤٠)	٤٣,٩٧١
صافي الربح للفترة	-	-	-	-	٨٤	٨٤
الرصيد في ٣١ مارس ٢٠٢٢ (مراجعة)	٥٩,٠٣٩	٤,٠٤٦	٢,٢٢٦	٦,٢٧٢	(٢١,٢٥٦)	٤٤,٠٥٥

- هذه القوائم تم استخلاصها من القوائم المالية المرحلية المختصرة والتي تم إصدار تقرير بها دون أي تحفظ من قبل شركة ديلويت و توش بتاريخ ٩ مايو ٢٠٢٣.
- القوائم المالية الموحدة المختصرة متوفرة على موقع إدارة السيولة المالية.
- لقد تم اعتماد إصدار القوائم المالية المختصرة من قبل مجلس الإدارة بتاريخ ٨ مايو ٢٠٢٣.
- بلغت حقوق الملكية للبنك كما في تاريخ ٣١ مارس ٢٠٢٣ مايساوي ٤٥,٩٦٣ (٣١ ديسمبر ٢٠٢٢ : ٤٥,٦٢٧ مليون دولار امريكي)، مما يعد اقل من الحد الادنى المطلوب لرأس المال و هو ١٠٠ مليون دولار امريكي كما هو منصوص عليه حسب دليل التوجيهات لمصرف البحرين المركزي تحت بند رقم (LR-2.52B). كما قام المساهمون خلال اجتماع الجمعية العمومية غير الاعتيادية المنعقد بتاريخ ٢٧ ابريل ٢٠٢٠ باصدار قرار بالموافقة على تحويل البنك من مصرف قطاع جملة اسلامي الى شركة مساهمة بحرينية شريطة موافقة البنك المركزي.
- مركز إدارة السيولة ش.م.ب (م) مرخص كمصرف قطاع جملة إسلامي من قبل مصرف البحرين المركزي.

محمد الشريف - رئيس مجلس الإدارة
أمير عبدالغني - عضو مجلس الإدارة
بدر العباسي - الرئيس التنفيذي بالإنابة

مركز إدارة السيولة المالية ش.م.ب (مقفلة) س.ت. ٤٩٠٩٢ ص.ب. ١١٥٩٧ المنامة مملكة البحرين هاتف ١٧٥٦٨٥٩٨ ٩٧٣+ فاكس ١٧٥٦٨٥٦٩ ٩٧٣+ البريد الإلكتروني info@lmcbahrain.com الموقع الإلكتروني www.lmcbahrain.com

فريق ملحق الاقتصاد

محمد الجيوسي - رئيس قسم الاقتصاد
mohammed.aljayoosi@albiladpress.com

عزوز علي
azoz.aldggam@albiladpress.com

علي الفردان
ali.alfardan@albiladpress.com

هبة محسن
heba.mohsen@albiladpress.com

أمل الحامد
amal.alhamed@albiladpress.com

بريد القسم (للأخبار وطلبات التغطية)
business@albiladpress.com

للملاحظات والاقتراحات
rashed.ghayeb@albiladpress.com

السنة الخامسة عشرة - العدد 5326
الاثنين
15 مايو 2023 - 25 شوال 1444

اقتصاد البلاد

الفجر: 03:25 - الظهر: 11:35 - العصر: 03:03
المغرب: 06:17 - العشاء: 07:42

@albiladpress @albiladpress

عبدالنبي الشعلة رئيس مجلس الإدارة
abdulnabi.alshoala@albiladpress.com

أحمد البحر الرئيس التنفيذي
ahmed.bahar@albiladpress.com

مؤنس المردي رئيس التحرير
moanes.almardi@albiladpress.com

◆ إدارة التحرير: ☎ 17111444 +973 🖷 17111467 +973 ✎ 385 @local@albiladpress.com ◆ تأسست سنة: 2008 ◆ تصدر عن دار البلاد للصحافة والنشر والتوزيع ◆ س.ت 67133 ◆ تطبع في مؤسسة الأيام للنشر

◆ قسم الإعلانات: ☎ 503 / 17111501 +973 32224492 / 36060113 +973 ◆ الاشتراكات والتوزيع: ☎ 38880016 +973 17111432 +973 🖷 17111434 +973

"المركزي" يلغي ترخيص مصرف بنك جملة

البلاد | أمل الحامد

أصدر محافظ مصرف البحرين المركزي رشيد المعراج قرارا رقم (26) لسنة 2023 بإلغاء الترخيص الممنوح لـ (بنك إم يو إف جي المحدود) كبنك قطاع جملة (فرع أجنبي)، الممنوح بتاريخ 24 أكتوبر 1979. ووفقًا للقرار المنشور في الجريدة الرسمية، فإنه يعمل بهذا القرار من تاريخ صدوره بتاريخ 8 مايو، وينشر في الجريدة الرسمية.

وجاء القرار بعد الاطلاع على قانون مصرف البحرين المركزي والمؤسسات المالية الصادر بالقانون رقم (64) لسنة 2006، وتعديلاته، وعلى اللائحة رقم (1) لسنة 2007 بشأن الخدمات الخاضعة لرقابة مصرف البحرين المركزي، وتعديلاتها، وبناءً على توصية المدير التنفيذي للرقابة المصرفية.

- التجربة الأولى من نوعها على مستوى المملكة
- سيُطلب من المستخدمين تحديث بريدهم الإلكتروني المعتمد بالتطبيق

عمر الأعظمي

صباح الزياني

◆ مقابل معاملاتهم المصرفية اليومية

"الوطني" يطلق تحدي النقاط الشهري لمكافأة العملاء من مستخدمي "Points"

أطلق بنك البحرين الوطني (NBB) حديثا تجربة تفاعلية قائمة على مبدأ المكافآت، عبر طرح سلسلة من التحديات لعملائه من مستخدمي تطبيق "Points". ستُقدم هذه التجربة فرص لربح مكافآت ولاء إضافية عند استخدام أيٍ من قنوات وخدمات البنك المتنوعة لإكمال سلسلة من التحديات المختلفة، وذلك تحت شعار "تحدي النقاط الشهرية". وستسهم هذه الخاصية في تعزيز رحلة العملاء المصرفية بمجرد إتمامهم لتحديات متعلقة بتلبية احتياجاتهم المالية وارتباطاتهم المصرفية اليومية، وهي تتمحور حول نوع المعاملات وعددها وقيمتها الإجمالية.

وتماشيًا مع وعده بأن يكون "أقرب لكم"، جاء طرح هذه التجربة الأولى من نوعها في المملكة، لتقدم مجموعة واسعة من التحديات المثيرة والمشوقة والمتعلقة بالأنشطة والمعاملات المصرفية اليومية.

وتشمل هذه المعاملات على سبيل المثال: مدفوعات البطاقات الائتمانية والبطاقات مسبقة الدفع المحلية والدولية، إلى جانب التحويلات المالية الداخلية والخارجية التي يتم إجراؤها عبر تطبيق الخدمات المصرفية الرقمية لبنك البحرين الوطني، علاوة على معاملات السحب النقدي من أجهزة الصراف الآلي المصرفية اليومية، من المدفوعات وحتى عمليات السحب النقدي من أجهزة الصراف الآلي التابعة للبنك. وستمنح هذه التحديات عملاؤنا من مستخدمي تطبيق "Points" فرصة الحصول على مكافآت نظير الخيارات والمتطلبات المالية المتعلقة بنمط حياتهم اليومية، وذلك عبر الاستفادة من مزايا قنواتنا الرقمية المتنوعة.

ونعتزم في بنك البحرين الوطني مواصلة إطلاق مثل هذه المبادرات التفاعلية التي تجعلنا أقرب إلى العملاء".

ويتيح تطبيق "Points" لمستخدميه إمكان استبدال نقاطهم الأساسية المتحصلة مقابل استرداد نقدي، أو أميال جوية من طيران الخليج، أو تبرعات لمختلف الجمعيات الخيرية. ويمكن استبدال النقاط الإضافية بتذاكر السحوبات للمشاركة في العديد من السحوبات المختلفة التي ستمنحهم فرصة الفوز بجوائز قيمة على مدار العام. ويمكن للعملاء كسب مزيد من المكافآت وفرص الفوز مع زيادة إجراء معاملاتهم المصرفية عبر خدمات ومنتجات بنك البحرين الوطني، بجانب الاستفادة من مجموعة واسعة من العروض والخصومات المقدمة من قِبل التجار المشاركين.

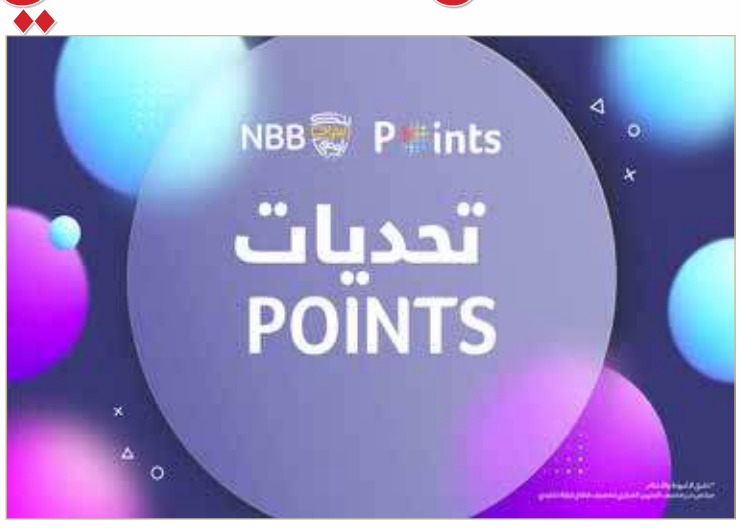

التابعة لبنك البحرين الوطني. يشار إلى أن المستخدمون سيُطلب منهم إضافة أو تحديث عنوان بريدهم الإلكتروني المعتمد في تطبيق "Points" ليتلقون بريدًا إلكترونيًا أسبوعيًا يفيد بحالة التحدي الخاصة بهم. وسيبدأ بذلك المستخدمون في ربح مكافآت ونقاط ولاء إضافية في نهاية كل تحد شهري.

وتعليقًا على هذه المناسبة، صرّح الرئيس التنفيذي للخدمات المصرفية للأفراد في بنك البحرين الوطني صباح الزياني "يسرنا أن نكون أول بنك في البحرين يطرح هذه التجربة التفاعلية الفريدة والأولى من نوعها عبر منصتنا الرقمية الخاصة بمكافآت الولاء "Points". صممنا هذه التجربة بهدف مكافأة العملاء الذين يستخدمون مختلف قنواتنا وخدماتنا الرقمية المتنوعة، مع التركيز على إثراء رحلتهم المصرفية معنا في الوقت ذاته. ونحن في بنك البحرين الوطني نلتزم بشكل دائم بتطوير وطرح المبادرات التي تنتهج مبدأ مركزية العملاء وتتمحور حول تلبية احتياجاتهم وتطلعاتهم، وهو ما يرسخ مكانتنا بصفتنا البنك المفضل لإجراء المعاملات المصرفية اليومية".

من جهته، علق عمر الأعظمي رئيس الخدمات المصرفية الرقمية للأفراد في البنك قائلًا "يستند تحدي النقاط الشهري على مبدأ مكافأة العملاء عبر طرح تحديات تحاكي احتياجاتهم

مواقف إدارية

أحمد البحر
a.a.albahar@gmail.com

هل نترك مقعدنا لمن هو...؟

- اعتاد أعضاء مجلس إدارة إحدى الجمعيات المهنية على سلوكيات أحد زملائهم غير العادية عند وجوده في أي اجتماع للمجلس. فهذا العضو يحضر في العادة متأخرًا، وبعد دقائق يبدأ بالانشغال بجهاز الهاتف، وأثناء ذلك يردد وبصورة تكاد تكون مكررة في معظم الاجتماعات لائحة التذمر التالية:
- في الواقع كنت في اجتماع واستأذنت قبل انتهائه لحضور اجتماعكم هذا. والآن عندي اجتماع آخر مباشرة بعد هذا الاجتماع. ويختم صاحبنا لائحة التذمر بمقولته المعروفة: "متى تنتهي هذه الاجتماعات وكيف يمكن تنظيم أوقاتها. كم كنت أتمنى أن تشمل تلك اللائحة هذا السؤال: ماذا أضفت أنا في هذه الاجتماعات؟ وهل أنا مقتنع بمساهماتي وعطائي؟".
- جميل أن يساهم الفرد بخبراته وتجاربه وعلمه من خلال العضوية في مجالس الإدارة واللجان وفرق العمل.. إلخ. ولكن نكاد نتفق سيدي القارئ على أن يكون هذا الفرد عضوًا منتجًا وفاعلًا. هذا يتطلب منه الإعداد الجيد لهذه الاجتماعات والمساهمة في النقاشات والحوارات أثناء وجوده وإلا أصبح حضوره كما عدم حضوره.
- في مثل هذه الحالات أرى أنه من الشجاعة والمصارحة مع النفس أن نترك مقعدنا لمن يمتلك الوقت والكفاءة لإعطاء هذا المنصب حقه فمجلس الإدارة وكما تعرفه المصادر الإدارية هو "الإدارة العليا المسؤولة عن وضع الاستراتيجيات وخطط المنظمة وتحقيق نتائج أعمالها". العضوية في مثل هذه المجالس كما تعلم سيدي القارئ هي تكليف بتحمل هذه المسؤولية وهذا يعني ألا نكتفي بفتح ملف الاجتماع أثناء عقد الاجتماع فحسب.

انقضاء 7 رسوم ونماذج صناعية

وزارة الصناعة والتجارة

البلاد | أمل الحامد

أصدر مدير إدارة التجارة الخارجية والملكية الصناعية بوزارة الصناعة والتجارة الإعلان رقم (12) لسنة 2023 بانقضاء جميع الحقوق المترتبة على 7 رسوم ونماذج صناعية؛ لعدم سداد الرسوم السنوية.

وجاء إعلان انقضاء الحقوق المترتبة للرسوم والنماذج الصناعية استنادًا للمادة (6) لسنة 2006 بشأن الرسوم والنماذج الصناعية.

وبحسب المعلومات المنشورة على الموقع الإلكتروني لوزارة الصناعة والتجارة، فإن الرسم أو النموذج الصناعي هو المظهر الزخرفي أو الجمالي لقطعة ما ومن الممكن أن يتألف التصميم من عناصر مجسمة، مثل شكل القطعة أو سطحها، أو من عناصر ثنائية الأبعاد، مثل الرسوم، أو الخطوط، أو الألوان، أو بغير الألوان. تكون مدة حماية الرسم أو النموذج الصناعي 10 سنوات تبدأ من تاريخ تقديم طلب التسجيل وتجدد الحماية لمدة 5 سنوات أخرى إذا قدم صاحب الحق طلبًا بالتجديد خلال السنة الأخيرة من المدة أو خلال 6 أشهر من تاريخ انتهاء الحماية.

ويقدم طلب تسجيل الرسم أو النموذج الصناعي مباشرة لدى مكتب براءات الاختراع إذا كان مقدم الطلب مواطن بحريني أو لديه عنوان إقامة في مملكة البحرين، وإذا كان مقدم الطلب أجنبي وغير مقيم في المملكة يجب التقدم بطلب التسجيل من خلال أحد مكاتب تسجيل الملكية الفكرية أو أحد مكاتب المحاماة المعتمدة في مملكة البحرين.

بعد الأزمة السودانية.. مصر تستورد الماشية من جيبوتي

قال وزير التموين والتجارة الداخلية المصري علي مصيلحي إن بلاده اتفقت على استيراد الماشية من جيبوتي، بعد

اندلاع اشتباكات مسلحة في السودان. وأضاف المصيلحي أن هناك بعض المخاوف حيال استيراد الماشية من السودان لكن هناك ما بين 3 آلاف و4 آلاف رأس عند الحدود السودانية المصرية في طريقها إلى الدخول.

وأوضح أن مصر لديها حاليا احتياطيات من الماشية تكفي لاستهلاك 3.5 شهر.

وتستورد مصر في هذا الوقت من كل عام أعدادا من رؤوس الماشية الحية التي تذبح في عيد الأضحى، بجانب استيراد كميات من اللحوم سواء مبردة أو مجمدة، وكانت معظم واردات الماشية الحية إلى مصر في الفترة الماضية من السودان قبل اندلاع الاشتباكات المسلحة في الخرطوم.

مؤشرات اقتصادية | 14 مايو 2023 | البلاد

طاقة

النفط	سعر البرميل
الخام الأمريكي	70.04 دولار
خام برنت	74.17 دولار

الغاز	السعر
عقود الغاز الطبيعي	2.266 دولار

بورصات عالمية

الرمز	آخر سعر	التغير
Dow Jones	33,300.62	↓
FTSE	7,754.62	↑
NASDAQ	12,284.74	↓
Nikkei	29,388.30	↑
SHANGHAI SE	3,272.36	↓

ذهب

الذهب	السعر
غرام عيار 21	21.500 د.ب

عملات

دولار أمريكي	يورو
0.921 يورو	1.085 دولار

عملات رقمية

عملات	السعر
بيتكوين	27,077.90 دولار