سمو الأميرة سبيكة بنت إبراهيم

جائزة "المرأة المتميزة" تعكس الثقة بالبحرينية

الرفاع - المجلس الأعلى للمرأة

بعثت قرينة عاهل البلاد المعظم رئيسة المجلس الأعلى للمرأة صاحبة السمو الملكي الأميرة سبيكة بنت إبراهيم آل خليفة برقية تهنئة إلى وزيرة الصحة د. جليلة السيد، بمناسبة حصولها على "جائزة المرأة المتميزة في القطاع الصحي العربي"، تقديرا لإسهاماتها في المجال الصحي. وأعربت قرينة عاهل البلاد المعظم عن بالغ الفخر والاعتزاز بتحقيق هذا الإنجاز، مؤكدة سموها أنه يعكس الثقة الكبيرة التي تحظى بها المرأة البحرينية، ويؤكد جدارتها في نيل أعلى وأفضل الجوائز، وقدرتها على العطاء في مواقع العمل المختلفة.

الجمعة FRI
01 نوفمبر 2024 NOV
29 ربيع الآخر 1446 - العدد 5862
السنة: 16

البلاد
لكل البلاد
www.albiladpress.com
25

تصفح العدد الإلكتروني
منطلقات - مسافات - حوادث
16 صفحة
220 فلسًا
SCAN ME
رقم التسجيل ISSN 1985-8566
تأسست سنة: 2008
e-mail: local@albiladpress.com
@albiladpress @albiladnews

وزير الداخلية السعودي يطلع على خطط الارتقاء بالأجهزة الأمنية البحرينية

تسهيل عبور مسافري الجسر

وزيرا الداخلية البحريني والسعودي في زيارة تفقدية لجسر الملك فهد

02

محمد بن سلمان: البحرين أنموذج في الانفتاح

سمو ولي العهد رئيس مجلس الوزراء ينيب سمو الشيخ محمد بن سلمان بن حمد لزيارة عدد من الأسر بمناسبة "ديوالي" ورأس السنة الهندية

03

بلادنا

مصلحة المواطن أولوية في اعتماد الميزانية 04

فوائض مالية بـ 30 مليونا **أو تحقيق عجز بـ 3.8 مليار** دينار

04

تبرعات بحرينية بـ 8 ملايين دولار لدعم اللاجئين

05

بدأنا التسجيل..
والرواد دائمًا في المقدمة
هل مضى على تأسيس شركتك 50 سنة وأكثر؟
إذن.. أنت في قائمة أسماء أسهمت في بناء اقتصاد بلادنا.. فكن عضوًا في
نادي الخمسين CLUB 50
دليل مميز تصدره «البلاد» قريبًا
"نادي الخمسين".. إضاءات على مسيرة شركات بحرينية تميزت على مدى 5 عقود من الزمن وأكثر
للتواصل:
مدير التسويق والمبيعات السيد جاسم مشكور
32224492
club50@albiladpress.com

أميركا لم تشارك في الضربات الإسرائيلية ضد إيران

البلاد | محرر الشؤون الدولية

مايكل ميتشل

قال المتحدث الإقليمي باسم وزارة الخارجية الأميركية مايكل ميتشل، إن الولايات المتحدة تراقب الوضع عن كثب وتدرك التوترات الإقليمية المتزايدة بعد الضربة الإسرائيلية على إيران. وأكد المتحدث الإقليمي باسم وزارة الخارجية الأميركية في تصريح لـ "البلاد" أن موقف واشنطن واضح. وقال: نحن ندعم حق إسرائيل في الدفاع عن نفسها ضد التهديدات الإيرانية، خصوصا في ظل الأنشطة المزعزعة للاستقرار التي تقوم بها إيران في المنطقة، كما أن هذه الضربات كانت رد فعل على ما قامت به إيران، ودفاعا عن النفس. وعن مشاركة أميركا في الضربات الإسرائيلية ضد إيران، نفى ميتشل ذلك، إلا أنه قال "نحن ندعم حق إسرائيل في الدفاع عن نفسها ضد التهديدات، لكن هذه العملية لم تشمل أي دعم أو مشاركة مباشرة من جانب الولايات المتحدة".

10

الملك المعظم أشاد بالعلاقات الأخوية الوطيدة بين البلدين

البحرين تهنئ الجزائر بذكرى ثورة نوفمبر

المنامة - بنا

بعث ملك البلاد المعظم صاحب الجلالة الملك حمد بن عيسى آل خليفة، وولي العهد رئيس مجلس الوزراء صاحب السمو الملكي الأمير سلمان بن حمد آل خليفة، برقيتي تهنئة إلى رئيس الجمهورية الجزائرية الديمقراطية الشعبية الشقيقة عبدالمجيد تبون، بمناسبة ذكرى ثورة الأول من نوفمبر المجيدة لبلاده. وأعرب جلالته في البرقية عن أطيب تهانيه وتمنياته له موفور الصحة والسعادة، ولشعب جمهورية الجزائر الديمقراطية الشعبية الشقيق مزيدا من التقدم والازدهار، مشيدًا جلالته في هذه المناسبة بالعلاقات الأخوية الوطيدة التي تجمع بين البلدين والشعبين الشقيقين، مؤكدًا جلالته حرص مملكة البحرين على مواصلة وتنمية العلاقات المتميزة بين البلدين في مختلف أوجه مسارات العمل المشترك. كما بعث صاحب السمو الملكي ولي العهد رئيس مجلس الوزراء برقية تهنئة مماثلة إلى أخيه الوزير الأول بالجمهورية الجزائرية الديمقراطية الشعبية الشقيقة نذير العرباوي.

ملك البلاد المعظم

سمو ولي العهد رئيس الوزراء

الرئيس الجزائري

الملك المعظم يهنئ حاكم عام أنتيغوا وبربودا

المنامة - بنا

بعث ملك البلاد المعظم صاحب الجلالة الملك حمد بن عيسى آل خليفة، برقية تهنئة إلى الدكتور رودني ويليامز حاكم عام أنتيغوا وبربودا، بمناسبة ذكرى استقلال بلاده.

وأعرب جلالته في البرقية عن أطيب تهانيه وتمنياته له بموفور الصحة والسعادة بهذه المناسبة الوطنية.

وزير الداخلية السعودي يطلع على خطط الارتقاء بالأجهزة الأمنية البحرينية

تسهيل عبور مسافري جسر الملك فهد

تقليص زمن الانتظار عند بوابات الرسوم إلى أقل من 15 ثانية

المنامة - وزارة الداخلية

في إطار زيارته الرسمية لمملكة البحرين، قام وزير الداخلية بالمملكة العربية السعودية الشقيقة صاحب السمو الملكي الأمير عبدالعزيز بن سعود بن نايف بن عبدالعزيز، ووزير الداخلية الفريق أول الشيخ راشد بن عبدالله آل خليفة، أمس، بزيارة تفقدية لجسر الملك فهد الرابط بين مملكة البحرين والمملكة العربية السعودية الشقيقة.

وقد كان في استقبال سمو وزير الداخلية السعودي ووزير الداخلية لدى وصولهما جسر الملك فهد، نائب أمير المنطقة الشرقية صاحب السمو الملكي الأمير سعود بن بندر بن عبدالعزيز، ومحافظ هيئة الزكاة والضريبة والجمارك رئيس مجلس إدارة جسر الملك فهد، سهيل بن محمد أبانمي، ورئيس شؤون الجمارك نائب رئيس مجلس الإدارة الشيخ أحمد بن حمد آل خليفة.

واطلع سمو الأمير عبدالعزيز بن سعود والشيخ راشد بن عبدالله آل خليفة خلال الجولة على مشاريع المؤسسة العامة لجسر الملك فهد، ومنها توسعة مناطق الإجراءات وزيادة الطاقة الاستيعابية التي تهدف لتسهيل إجراءات عبور المسافرين بين البلدين، وذلك تنفيذا للتوجيهات الصادرة من مجلس التنسيق السعودي البحريني الذي يرأس أعماله ولي العهد رئيس مجلس الوزراء صاحب السمو الملكي الأمير محمد بن سلمان بن عبدالعزيز آل سعود، وولي العهد رئيس مجلس الوزراء صاحب السمو الملكي الأمير سلمان بن حمد آل خليفة.

كما تم تقديم إيجاز حول أداء العمل في صالة المسافرين المخصصة لمستخدمي النقل العام، إلى جانب شرح عن مسارات الرسوم الخاصة للدفع المسبق التي تقلص متوسط زمن انتظار سالكيها عند بوابات الرسوم إلى أقل من 15 ثانية.

من جهة أخرى، قام وزير الداخلية السعودي، يرافقه وزير الداخلية امس، بزيارة إلى قيادة قوة الأمن الخاصة ، واستمع سموه خلال الزيارة لإيجاز قدمه رئيس الأمن العام الفريق طارق الحسن تضمن الخطط التطويرية للارتقاء بالأجهزة الأمنية إلى أعلى المستويات لتحقيق التميز في الأداء لتنفيذ القانون وحفظ النظام العام.

برعاية سامية من الملك المعظم

البحرين تستضيف "الحوار الإسلامي" العام المقبل

المنامة - بنا

استقبل رئيس المجلس الأعلى للشؤون الإسلامية الشيخ عبدالرحمن بن محمد بن راشد آل خليفة، في مكتبه، مفتي جمهورية مصر العربية الشقيقة الدكتور نظير محمد عياد، والأمين العام لهيئة كبار العلماء بالأزهر الشريف الدكتور عباس عبدالله شومان، والأمين العام لمجلس حكماء المسلمين المستشار محمد عبدالسلام؛ بمناسبة زيارتهم إلى البلاد للمشاركة في اجتماعات اللجنة العليا لمؤتمر الحوار الإسلامي الإسلامي الذي من المقرر عقده في مملكة البحرين في الربع الأول من العام المقبل برعاية سامية من ملك البلاد المعظم صاحب الجلالة الملك حمد بن عيسى آل خليفة. ورحب الشيخ عبدالرحمن بن محمد بالضيوف الكرام، وهنأ المفتي بصدور القرار الجمهوري بتعيينه مفتيًا لجمهورية مصر العربية الشقيقة، سائلًا الله تعالى لفضيلته دوام التوفيق والسداد في أداء مهامه الجليلة في خدمة الإسلام والمسلمين. من جانبه، أعرب المفتي عن تقديره لمبادرة جلالة الملك المعظم بإقامة واستضافة مملكة البحرين لمؤتمر الحوار الإسلامي الإسلامي بتنظيم من المجلس الأعلى للشئون الإسلامية بالتعاون مع الأزهر الشريف ومجلس حكماء المسلمين، وتفضل جلالته برعاية هذا المؤتمر المهم، مؤكدًا اعتزازه بالعلاقات الوثيقة والتاريخية التي تجمع مملكة البحرين بجمهورية مصر العربية، وما يجمع المؤسسات الإسلامية بين البلدين الشقيقين من علاقات أخوة وتعاون وتنسيق، وعلى رأسها علاقات المجلس الأعلى للشؤون الإسلامية بالأزهر الشريف، ودار الإفتاء المصرية. وبحث الأطراف سبل تعزيز العلاقات المشتركة، ودعم وخدمة القضايا الإسلامية التي تهم الجميع، مؤكدين عزمهم الثابت على المضي قدمًا في العمل المشترك لخدمة الدين والقيم والناس.

زار نيابة عن سمو ولي العهد رئيس الوزراء عددا من الأسر بمناسبة "ديوالي" ورأس السنة الهندية

محمد بن سلمان: البحرين أنموذج في الانفتاح

المنامة - بنا

أكد سمو الشيخ محمد بن سلمان بن حمد آل خليفة ما تتميز به مملكة البحرين من مبادئ وقيم سامية كانت أساسا للنسيج المجتمعي المتماسك والمتعايش الذي يجسد الحضارة الإنسانية للمملكة، والتي أرسى قواعدها الآباء والأجداد وتوارثته الأجيال لتصبح المملكة اليوم أرضا للمحبة والتسامح، مشيرا سموه إلى أن التعايش والتعددية جزء لا يتجزأ من الإرث الحضاري الذي تميّزت به مملكة البحرين، والذي يعكس الرؤى الملكية السامية لملك البلاد المعظم صاحب الجلالة الملك حمد بن عيسى آل خليفة، وحرص ولي العهد رئيس مجلس الوزراء صاحب السمو الملكي الأمير سلمان بن حمد آل خليفة على تعزيز هذه القيم النبيلة في المجتمع لتصبح البحرين أنموذجا يحتذى به في الانفتاح على مختلف الثقافات واحترام الأديان والتسامح.

جاء ذلك لدى زيارة سموه نيابة عن صاحب السمو الملكي ولي العهد رئيس مجلس الوزراء، بحضور عدد من كبار المسؤولين، لعدد من الأسر لمشاركتها احتفالاتها بمناسبة "ديوالي" ورأس السنة الهندية، حيث أشار سموه إلى أن مملكة البحرين تحرص على تعزيز التقارب الإنساني والثقافي في المجتمع من خلال إرساء ثقافة الانفتاح القائم على تنوع الثقافات، وتعزيز احترام الديانات، والتواصل بين كافة أطياف المجتمع، في بيئةٍ آمنة يسودها الوّد والتآخي والمحبة.

وقال سموه إن مملكة البحرين تسير على نهج قائم على أساسٍ ثابت يتخذ من التسامح والسلامِ مرتكزًا له، والبحرين مستمرة في ترسيخ هذه المبادئ والمعاني النبيلة في مجتمعها، فكانت ومازالت هذه الأرض أيقونة للمحبة والسلام ودارا لمختلف الثقافات والأديان.

ونقل سمو الشيخ محمد بن سلمان بن حمد آل خليفة تحيات وتهاني صاحب السمو الملكي ولي العهد رئيس مجلس الوزراء لأسر ملجيمان، وكافالاني، وثاكير، وكيولرام، وأساربوتا، وباتيا بهذه المناسبة. كما أعرب سموه عن خالص تهانيه لهذه الأسر، مشيدا بما تقوم به من عطاءاتٍ وإسهاماتٍ في خدمة المجتمع، وحرصها الدائم على تعزيز التواصل والترابط مع كافة الأطياف.

من جانبها، أعربت الأسر عن شكرها وتقديرها لصاحب السمو الملكي ولي العهد رئيس مجلس الوزراء، حفظه الله، على ما يوليه من حرصٍ على التواصل مع كافة أطياف المجتمع، معربين عن امتنانهم لمشاركة سمو الشيخ محمد بن سلمان بن حمد آل خليفة في هذه المناسبة، والتي تجسد قيم التعايش والتسامح في المجتمع البحريني، متمنين لمملكة البحرين مزيدا من التقدم والازدهار.

وزير المالية يشارك في فعالية أسبوع الشجرة

زيادة الرقعة الخضراء ومستقبل أكثر أمانا

المنامة - وزارة المالية والاقتصاد الوطني

دعمًا لمبادرات خطة العمل الوطنية لتحقيق الحياد الكربوني التي أعلن عنها ملك البلاد المعظم صاحب الجلالة الملك حمد بن عيسى آل خليفة، وفي إطار تفضل صاحب السمو الملكي الأمير سلمان بن حمد آل خليفة ولي العهد رئيس مجلس الوزراء حفظه الله بإطلاق أسبوع الشجرة بحيث يكون في الأسبوع الثالث من شهر أكتوبر من كل عام، فقد قام وزير المالية والاقتصاد الوطني الشيخ سلمان بن خليفة آل خليفة بزراعة عدد من الأشجار في مقر الوزارة، حيث شارك في الفعالية عدد من المسؤولين والموظفين.

وأكد أهمية أسبوع الشجرة في تعزيز الأمن البيئي وترسيخ ثقافة حماية البيئة عبر زيادة الرقعة الخضراء، بما يسهم في الحفاظ على البيئة واستدامة مواردها من خلال تنفيذ المبادرات والسياسات الكفيلة بضمان مستقبل أكثر أمانًا وجودة للجميع، لافتًا إلى أن زيادة الوعي المجتمعي وتضافر الجهود بين مختلف مؤسسات المجتمع المدني والجهات والمؤسسات يسهم في تحقيق الأهداف والغايات الوطنية التي تعود بالخير والنماء لصالح الوطن والمواطنين.

ويأتي أسبوع الشجرة ليعزز نتائج خطة التشجير، والتي تهدف إلى مضاعفة عدد الأشجار إلى 3.6 مليون شجرة بحلول العام 2035، وذلك تماشيًا مع التزامات مملكة البحرين باتفاقية الأمم المتحدة الإطارية بشأن تغير المناخ.

استمرار خلق الفرص الواعدة للبحرينيين... وزير المالية:

مصلحة المواطن أولوية في اعتماد الميزانية

سمو ولي العهد رئيس الوزراء وجه الفريق الحكومي بالتعاون التام مع "التشريعية"

القضيبية - مجلس النواب

عقدت السلطتان التنفيذية والتشريعية اجتماعهما المشترك الأول، امس الخميس، لمناقشة خيارات مشروع الميزانية العامة للدولة للسنتين الماليتين 2025 - 2026.

وترأس الاجتماع من جانب مجلس النواب أحمد المسلم، ومن جانب مجلس الشورى علي الصالح، رئيس مجلس الشورى، بينما رأسه من جانب الحكومة وزير المالية والاقتصاد الوطني الشيخ سلمان بن خليفة آل خليفة.

كما شهد الاجتماع حضور عدد من الوزراء، ونائبي رئيس مجلس النواب، ورئيس وأعضاء لجنتي الشؤون المالية والاقتصادية بكلا المجلسين، وعدد من المسؤولين.

وفي بداية الاجتماع، أكد المسلم أن التوجيهات الملكية السامية لملك البلاد المعظم صاحب الجلالة الملك حمد بن عيسى آل خليفة، وما جاء من مضامين رفيعة في الخطاب الملكي السامي خلال افتتاح دور الانعقاد الثالث من الفصل التشريعي السادس، ستكون المسار الرئيس الذي نمضي من خلاله في طريق إقرار مشروع قانون الميزانية العامة للدولة، تحقيقا للأهداف المنشودة للوطن والمواطنين.

وأعرب عن بالغ الشكر والامتنان لجهود ولي العهد رئيس مجلس الوزراء صاحب السمو الملكي الأمير سلمان بن حمد آل خليفة، على دعم سموه، ومتابعته وحرصه على تعزيز التعاون المثمر، وما تحقق من إنجاز وطني نوعي، في مناقشة الميزانية العامة للدولة للسنتين الماليتين 2023 - 2024، والتي روعي فيها الحفاظ على الاستقرار المالي والنمو الاقتصادي الإيجابي، وخلق فرص واعدة للمواطنين، والعمل على تطوير برامج الدعم المالي والاقتصادي، وتحقيق برنامج التوازن المالي.

وأكد حرص واستعداد وجاهزية السلطة التشريعية لمناقشة مشروع قانون اعتماد الميزانية العامة للدولة للسنتين الماليتين 2025 - 2026، تحقيقاً للتوجيهات الملكية السامية، وبما يلبي احتياجات الوطن والمواطنين.

من جانبه، أكد الصالح أن توجيهات ملك البلاد المعظّم للحفاظ على المكتسبات والمنجزات الوطنية، والمضي في مسيرة النهضة والبناء، تشكل القاعدة الأساسية التي يرتكز عليها مشروع قانون الميزانية العامة للدولة، معربًا عن الثناء والتقدير لصاحب السمو الملكي الأمير سلمان بن حمد آل خليفة، ولي العهد رئيس مجلس الوزراء، حفظه الله، لما يوليه سموّه من اهتمام ومتابعة حثيثة لترسيخ مسارات التعاون والتشاور بين السلطتين التنفيذية والتشريعية، والعمل بروح الفريق الواحد (فريق البحرين) من أجل استدامة تحقيق الأهداف الوطنية والتنموية.

وأشاد رئيس مجلس الشورى بالجهود التي بذلتها اللجنة الوزارية للشئون المالية والاقتصادية من أجل الانتقال من التوازن المالي الى الاستدامة الماليه في إعداد مشروع الميزانية العامة للدولة للسنتين الماليتين 2025 - 2026، مؤكدًا تسخير كافة الجهود التشريعية من أجل تحقيق التوافق على مشروع الميزانية العامة للدولة، وبما يؤدي إلى الاستدامة المالية و النمو الاقتصادي الإيجابي إلى جانب خلق الفرص الواعدة للمواطنين، واستمرار تطوير وتحسين جودة الخدمات الحكومية في مختلف المؤسسات.

(اقرأ الموضوع كاملا بالموقع الإلكتروني)

الحكومة تطرح خيارين أمام النواب لمسار ميزانية 2025 - 2026

فوائض مالية بـ 30 مليونا أو تحقيق عجز بـ 3.8 مليارات دينار

البلاد | منال الشيخ

أكد رئيس لجنة الشؤون المالية والاقتصادية بمجلس النواب النائب أحمد السلوم أن الحكومة خلال الاجتماع استعرضت ما تم تحقيقه خلال برنامج التوازن المالي على مدار 6 سنوات وبينت أن لديها جدية وإصرارا لإنجاح البرنامج دون المساس بمكتسبات المواطنين، حيث إنه يسهم في خلق نمو اقتصادي وفرص عمل للبحرينيين.

وبيّن أن الحكومة تريد أن تنتقل من مرحلة التوازن المالي إلى مرحلة الاستدامة المالية، مشيرا إلى أن الاستدامة المالية تتطلب عدة خطوات لتحقيقها عن طريق بناء الميزانيات مع الجهات الحكومية كافة على أساس الميزانية الصفرية للتأكد من وضع كل وزارة احتياجاتها الفعلية دون زيادة أو نقصان إضافة إلى التأكد من كفاءتها.

وأفاد أن تم الاتفاق مع الحكومة بتسليمها النواب التعديلات المطلوبة بشأن "الميزانية" خلال أسبوعين في سبيل التوصل لتوافقات بشأن "الميزانية".

جاء ذلك خلال تصريحه لـ "البلاد" عقب الاجتماع الذي عقد يوم أمس الخميس في أروقة مجلس النواب والذي جمع الحكومة الموقرة مع رئيس مجلس النواب أحمد المسلم و رئيس مجلس الشورى علي الصالح ونائبي الرئيسين بالمجلسين وأعضاء لجنة الشؤون المالية والاقتصادية بالمجلسين لمناقشة موضوع الميزانية العامة للدولة للسنتين الماليتين 2025 - 2026.

لا مساس بمكتسبات المواطنين... وتسلم التعديلات خلال أسبوعين

النائب أحمد السلوم

وذكر أن الحكومة طرحت خلال الاجتماع خيارين بشأن "الميزانية" حيث إن الخيار الأول يتمثل في رفع الدين العام بـ 6 مليارات دينار وسيكون هنالك عجز بحوالي مليار و81 مليون دينار في العام 2025 وعجز بـ 2 مليار و29 مليون دينار بالعام 2026، بينما يتمثل الخيار الثاني باستدانة مبلغ 2 مليار دينار لتغطية استحقاقات الدين العام خلال الفترة القادمة وستكون هنالك فوائض مالية في العام 2025 بمقدار 5 مليون دينار إضافة إلى فوائض بمقدار 25 مليون دينار بالعام 2026 إضافة إلى وجود فوائض في الدين العام.

وأشار السلوم إلى أن الدين العام من الناتج المحلي الإجمالي بلغ 100.3 % العام الماضي وسيرتفع بنهاية هذا العام إلى 110 % لكن الحكومة لديها خطة عمل أن تخفض النسبة إلى 60 %.

ولفت إلى أن فوائد الدين العام تمثل 21 % من إيرادات الميزانية الحالية وإذا ما تم الذهاب نحو المسارات والخيارات التي طرحتها الحكومة فمن المتوقع أن ترتفع النسبة إلى 35 %.

مصدر نيابي لـ "البلاد": استدانة ملياري دينار لتغطية الدين العام

البلاد | منال الشيخ

أفاد مصدر نيابي لصحيفة "البلاد" أن الاجتماع الذي عقد يوم أمس الخميس بين الحكومة مع رئيس مجلس النواب أحمد المسلم ورئيس مجلس الشورى علي الصالح ونائبي الرئيسين بالمجلسين وأعضاء لجنة الشؤون المالية والاقتصادية بالمجلسين، وذلك لمناقشة موضوع الميزانية العامة للدولة للسنتين الماليتين 2025 - 2026 أسفر عن مناقشة مجموعة من الخيارات المطروحة بشأن "الميزانية" لمواجهة التحديات.

وأوضح المصدر بناء على ما أفادته الحكومة أن الخيار الأول يتلخص برفع الدين العام بـ 6 مليارات دينار حيث تتوقع الحكومة أن يزيد الرصيد الكلي العجوزات المالية في العام 2025 بواقع 1.81 مليار دينار ويزيد في العام 2026 بواقع 2.029 مليار دينار، مشيرًا إلى أن الحكومة أوضحت أنه في حال تم ذلك ستكون هنالك تحديات في الحصول على التمويلات من الأسواق المالية مع استمرار ارتفاع مسار الدين العام كنسبة من الناتج المحلي الإجمالي واستمرار ارتفاع مستويات فوائد الدين الحكومي إلى أكثر من مليار دينار وانخفاض التصنيف الائتماني لمملكة البحرين.

وأشار المصدر إلى أن هذا الخيار ستكون ملامحه الاستمرار بالعجوزات المالية.

وذكر المصدر أن الخيار الثاني الذي عرض على النواب عنوانه تحقيق فائض كلي حيث ستكتفي الحكومة باستدانة مبلغ 2 مليار دينار لتغطية استحقاقات الدين العام خلال الفترة القادمة وسينجم عن ذلك تقليل في الاحتياجات التمويلية وتحسين مسار الدين العام كنسبة من الناتج المحلي الإجمالي، فضلاً عن انخفاض متطلبات فوائد الدين الحكومي وتحسين التصنيف الائتماني المملكة البحرين ورفع كفاءة المصروفات الحكومية.

ضرورة تبني أحدث الأساليب الإدارية... رنا بنت عيسى:

تطوير القيادات يساعد على مواجهة المهمات المستقبلية

المنامة - معهد الإدارة العامة

أكدّ المدير العام لمعهد الإدارة العامة الدكتورة الشيخة رنا بنت عيسى بن دعيج آل خليفة، حرص المعهد على تعزيز الكفاءات القيادية والمساهمة في تطوير الخدمات الحكومية، بما يتواءم مع الرؤى والاستراتيجيات الوطنية في مجالات الاستدامة وتنمية الموارد البشرية.

جاء ذلك خلال لقاء المدير العام لمعهد الإدارة العامة المدراء المشاركين في برنامج "مستقبل العمل في الحكومة لدول الخليج العربية" المقدم من الأكاديمية السلطانية للإدارة وبالتعاون مع الأمانة العامة لمجلس التعاون.

وأكدت د.الشيخة رنا بنت عيسى أهمية هذا البرنامج في تزويد القيادات الحكومية بالمهارات والمعارف اللازمة لمواجهة المهام المستقبلية، وتحقيق الأهداف الاستراتيجية لدول المجلس. كما شددت على ضرورة تبني أحدث الأساليب الإدارية والتقنيات الحديثة في العمل الحكومي، بما يسهم في رفع كفاءة الأداء وتحسين جودة الخدمات المقدمة. وقد حثت د. الشيخة رنا بنت عيسى، المشاركين في البرنامج على الاستفادة القصوى من الفرص التدريبية

التي يوفرها، كما شجعت على تبادل الخبرات والمعارف بين المشاركين، بما يعزز التعاون والتنسيق بين مختلف الجهات الحكومية.

اجتماع لمسؤولي إدارات التشريع

شارك رئيس هيئة التشريع والرأي القانوني، المستشار نواف عبدالله حمزة، في الاجتماع السابع والعشرين للجنة الدائمة لمسؤولي إدارات التشريع بدول مجلس التعاون، الذي عقد في مدينة الدوحة بدولة قطر الشقيقة، بحضور الأمانة العامة لمجلس التعاون.

وناقش الاجتماع عدداً من الموضوعات المتعلقة بالتشريعات والقوانين المدرجة على جدول أعمال إدارات التشريع بدول المجلس.

علماً أن الهيئة تشارك في الاجتماع بوفد برئاسة رئيس الهيئة المستشار نواف حمزة، وعضوية مدير إدارة التشريع والجريدة الرسمية المستشار محمد خليل.

المملكة تدعم جهود إنهاء النزاعات وإحلال السلام... المنسق الأممي:

تبرعات بحرينية بـ 8 ملايين دولار لدعم اللاجئين

السفير البريطاني: السفارة تدعم مبادرات المملكة لإحلال السلام

السفير الألماني: دعم "الأونروا" بمبلغ 150 مليون دولار هذا العام

البلاد | ندى فهد | تصوير سيد علي حسن

قال المنسق المقيم للأمم المتحدة بمملكة البحرين خالد المقود إن البحرين تشارك الأمم المتحدة في قيمها، المتمثلة في السلام والتسامح والتعاون، وهو ما يعكسه التطور الملحوظ في الشراكة طويلة الأمد.

ولفت إلى أن هذه الشراكة انعكست من خلال مشاركة البحرين على أعلى مستوى في فعاليات الأمم المتحدة، بما في ذلك مشاركة ملك البلاد المعظم صاحب الجلالة الملك حمد بن عيسى آل خليفة في افتتاح مؤتمر الأمم المتحدة للأطراف المعني بتغير المناخ، الذي استضافته دولة الإمارات العربية المتحدة في أواخر عام 2023، ومشاركة ولي العهد رئيس مجلس الوزراء صاحب السمو الملكي الأمير سلمان بن حمد آل خليفة في الدورة التاسعة والسبعين للجمعية العامة للأمم المتحدة في سبتمبر الماضي.

وأشار خلال كلمة ألقاها في حفل يوم الأمم المتحدة إلى أن زيارة الأمين العام للأمم المتحدة أنطونيو غوتيريش للبحرين في مايو الماضي، للمشاركة في القمة العربية التي استضافتها المملكة في الظروف الاستثنائية التي تمر بها المنطقة مثلت وجهًا آخر للتعاون الوثيق والعلاقات المتميزة بين الجانبين، خاصة في معالجة قضايا السلم والأمن الإقليميين والدوليين، وقضايا التنمية المستدامة.

وأفاد أن مملكة البحرين تدعم الجهود الدولية التي تقودها الأمم المتحدة لإنهاء النزاعات وإحلال السلام وتقديم المساعدات الإنسانية، بما يشمل دعم الأونروا في مساعدة اللاجئين الفلسطينيين.

السفير البريطاني

وأضاف "وقد تُرجم ذلك من خلال تبرع المؤسسة الملكية للأعمال الإنسانية البحرينية مؤخرًا بمبلغ 3 ملايين دولار للأونروا لبناء مركز صحي جديد في مخيم الجلزون للاجئين في الضفة الغربية، والذي سيخدم حوالي 15,000 مريض من اللاجئين الفلسطينيين".

وذكر أن المؤسسة الملكية للأعمال الإنسانية قدمت إلى المفوضية السامية للأمم المتحدة لشؤون اللاجئين تبرعاً بقيمة 5.1 مليون دولار منذ عام 2022 لدعم اللاجئين والنازحين داخليًا في آسيا وأوروبا.

وأكد المقود أن البحرين تحرص على استضافة فعاليات عالمية للأمم المتحدة، كان أبرزها النسخة الخامسة من المنتدى العالمي لرواد الأعمال والاستثمار في مايو الماضي ومنتدى المهارات الرقمية في شهر سبتمبر من نفس العام.

وتابع "يعتز الفريق القطري للأمم المتحدة بإسهاماته في هذه الفعاليات رفيعة المستوى، وما

خالد المقود

تفرزه من نتائج تسهم في تعزيز أجندة التنمية المستدامة".

وقال إنه تم البناء على هذه النتائج والالتزامات عند التحضير لإطار التعاون الاستراتيجي الجديد، والذي سيوجه العمل في البحرين للأعوام 2025 - 2029 لمساعدة المملكة على تحقيق أهداف التنمية المستدامة والتقدم في مجال حقوق الإنسان، بما في ذلك المساواة بين الجنسين وتمكين المرأة.

وأوضح أنه تم ذلك في إطار عملية تشاورية وشاملة مع الشركاء الحكوميين والقطاع الخاص، وللمرة الأولى، مع ممثلي المجتمع المدني، بما في ذلك الشباب والنساء والعمال والنقابات والأشخاص ذوي الاحتياجات الخاصة.

ولفت إلى أن إطار التعاون الجديد يمثل استراتيجية متماسكة ومنسقة للنهوض بخطة الأمم المتحدة للتنمية المستدامة 2030، مع دعم أهداف رؤية البحرين الاقتصادية 2030

السفير الألماني

بشكل مباشر، متطلعًا إلى توقيع إطار التعاون الاستراتيجي في أقرب وقت.

من جهته، أكد سفير المملكة المتحدة لدى مملكة البحرين أليستر لونج، أهمية دور الأمم المتحدة كإحدى المؤسسات الأساسية في العمل الإنساني والتنمية.

وأشاد بالدور الذي تقوم به الأونروا والقوات الدولية المؤقتة في غزة ولبنان، مشيرًا إلى التزامهم بتقديم الدعم للناس في ظل الظروف الصعبة.

ولفت إلى أن المملكة المتحدة تعد من أكبر الداعمين للأمم المتحدة، حيث إنها عضو دائم في مجلس الأمن وواحدة من المساهمين الرئيسيين في القضايا الإنسانية على مستوى العالم.

وأعرب سفير بريطانيا عن سعادته بالتواجد في البحرين، لدعم جهود الأمم المتحدة، مثنيًا على التعاون القائم مع الحكومة البحرينية.

وأضاف "الكثير من هذه المشاريع هي نتيجة لشراكة حقيقية، والسفارة تدعم هذه المبادرات التي تقوم بها المملكة، والاحتفال بيوم الأمم المتحدة يعكس الالتزام لتحسين الظروف الإنسانية في المنطقة".

إلى ذلك، أشار سفير جمهورية ألمانيا الاتحادية لدى مملكة البحرين كليمنس هاتش إلى أن الاحتفال بذكرى تأسيس الأمم المتحدة مهم في تعزيز جهود السلام حول العالم.

وأشاد بالدور الحيوي التي تقوم به الأمم المتحدة كأهم صانع للسلام وحافظ له في زمن تتزايد فيه التحديات الدولية.

ولفت إلى أن ألمانيا لعبت دورًا مهمًا في قمة المستقبل التي عُقدت في سبتمبر الماضي، حيث تم جمع خطط وأفكار الدول الأعضاء لتطوير الأمم المتحدة مع الحفاظ على مبادئ السيادة والحل السلمي للنزاعات، مؤكدًا أهمية تطوير المنظمة نحو مستقبل أكثر عدلًا وإنصافًا.

في سياق حديثه عن الأزمات الإنسانية، ذكر سفير ألمانيا أن هناك ضغطًا كبيرًا تواجه الأونروا، مشيرًا إلى أن ألمانيا كانت ثاني أكبر مانح لها، حيث قدمت هذا العام 150 مليون دولار، مع التزامها بتقديم المزيد.

وأشار إلى دور البحرين في دعم الأمم المتحدة، بما في ذلك الأونروا والمفوضية السامية لشؤون اللاجئين، معربًا عن تطلعه لمواصلة التعاون مع البحرين لتعزيز جهود الأمم المتحدة في مواجهة النزاعات الإنسانية.

واختتم قائلًا "أؤكد التزام ألمانيا بالمشاركة الفعالة في دعم السلام والتنمية الإنسانية على المستوى العالمي".

نوفمبر للتحقق من استحقاق "الشمالية" اللقب الصحي

المنامة - وزارة الداخلية

ترأس محافظ الشمالية علي العصفور اجتماع اللجنة العليا لبرنامج المدن الصحية، بحضور عدد من المسؤولين وممثلي الجهات ذات العلاقة، وذلك في إطار الاستعدادات لزيارة وفد منظمة الصحة العالمية لاعتماد الشمالية محافظة صحية في نوفمبر المقبل.

وأشار محافظ الشمالية أن مفهوم الارتقاء بالصحة وتحقيق جودة الحياة لأفراد المجتمع تشكل منظومة متكاملة ومسؤولية مشتركة تعنى بها جميع القطاعات، بجعل الصحة على رأس أولويات السياسات العامة حسب برنامج المدن الصحية العالمية، مؤكداً أن مملكة البحرين تمتاز بالمقومات والخدمات الصحية التي يرتكز عليها برنامج المدن الصحية، وتنمية صحية مستدامة بفضل استراتيجية الأهداف التي تتبناها الحكومة في برنامج عملها.

وخلال الاجتماع، تم استعراض تنفيذ الخطة الاستراتيجية لبرنامج المدن الصحية، ومجموعة المبادرات التي تمت لتضمين المعايير اللازمة لتحقيق اعتماد الشمالية محافظة صحية، كما تم التطرق إلى جدول الزيارات للأماكن المقترح زيارتها مع وفد منظمة الصحة العالمية، بما في ذلك تبادل الآراء والمقترحات التطويرية بهذا الشأن.

"التربية" تعلن عن منح في المجر

أعلنت وزارة التربية والتعليم عن فتح باب التسجيل للطلبة البحرينيين للحصول على منح للدراسة الجامعية في جمهورية المجر "هنغاريا"، لبرامج البكالوريوس والماجستير والدكتوراه، للفترة (2024 - 2027)، وذلك ضمن برنامج (Stipendium Hangaricum).

وأفادت الوزارة أنه على من يرغب في التقديم للحصول على هذه المنح إرسال نسخة من كل من إفادة التخرج من الثانوية العامة، وبطاقة الهوية، وجواز السفر، وشهادة آخر مؤهل علمي، مع ذكر البيانات الشخصية التي تشمل: الاسم الرباعي، والرقم الشخصي، وأرقام التواصل، والمؤهل العلمي الحالي، والمؤهل العلمي المراد دراسته، وذلك عبر البريد الإلكتروني (admission@moe.bh)، في موعد أقصاه السبت 6 نوفمبر 2024.

بن هندي يتسلم "جمال الكلمة جمال"

المنامة - وزارة الداخلية

أشاد محافظ المحرق سلمان بن بن هندي، بمكانة الصحافة والصحافيين وإسهاماتهم في توثيق الإنجازات والسير الذاتية، مشيرا إلى دور هذه الجهود في تعزيز المخزون الأدبي وإثراء المشهد الإعلامي.

جاء ذلك خلال استقبال المحافظ، لمدير مكتب صحيفة الجزيرة السعودية في مملكة البحرين الكاتب الصحافي جمال الياقوت، والذي أهدى نسخة من كتابه "جمال الكلمة جمال"، منوها بجهود الكاتب في المجال الصحافي والإعلامي، مثنياً على محتوى هذا الكتاب الذي يوثّق محطات بارزة من مسيرته ، والذي يعدّ إسهامًا في توثيق الإنجازات، متمنياً له دوام النجاح والتوفيق.

من جانبه، عبر الكاتب جمال الياقوت عن شكره وامتنانه للمحافظ، منوها بدعمه وتشجيعه المستمر للمبدعين مما يعد دافعاً لمواصلة العمل على تعزيز المشهد الثقافي والإعلامي في مملكة البحرين.

البحرين تحتضن دورة الميكانيكا الدولية للدراجات

حلبة البحرين الدولية تفتح أبوابها لحضور سباق البحرين للتحمل 8 ساعات

فريق "BMW-MRT" يتألق تحت الأضواء متصدرا التجارب الحرة الثانية في بطولة العالم للتحمل على حلبة البحرين

اللجنة الأولمبية تشارك في عمومية "الأنوك"

الرياضة والسياحة في البحرين

ملامح إيجابية أعطتها وزيرة السياحة فاطمة الصيرفي، عندما تحدثت في المؤتمر الصحافي الخاص ببطولة "منامة ماسترز 3x3 لكرة السلة" الجولة العالمية، إذ أكدت أن مثل هذه البطولات العالمية تأتي منسجمة مع استراتيجية الوزارة للترويج لمملكة البحرين.

وهذا تأكيد يسجل لصالح الرياضة، بوصفها عصبا مهما لإنعاش السياحة، وبالتالي يتوجب الاستثمار فيها أكثر حتى تعود بنتائج أكبر.

البلاد

وقائع المؤتمر الصحافي الرسمي الخاص بالجولة العالمية لكرة السلة 3X3

سمو الشيخ عيسى بن علي: جاهزون للحدث العالمي

"استضافة البحرين ممتدة لـ 3 سنوات وهذا يدل على ثقة الاتحاد الدولي"

سمو الشيخ عيسى بن علي

"البطولة سيكون لها انعكاس إيجابي على السياحة والإشغال الفندقي"

فاطمة الصيرفي

"الجولة العالمية تسلط الأضواء على شعبية كرة السلة في مملكة البحرين"

علاء مدارا

البلاد | أحمد كريم

أكد نائب رئيس اللجنة الأولمبية البحرينية سمو الشيخ عيسى بن علي آل خليفة، جهوزية مملكة البحرين لانطلاق النسخة الثانية من منافسات الجولة العالمية لكرة السلة 3X3، مضيفا أن حصول مملكة البحرين على حق استضافة الحدث لـ 3 سنوات يعطي دلالة واضحة على الثقة بقدرات المملكة في التنظيم المتميز، وهو ما أثبتته النسخة الأولى.

وأعرب سموه عن بالغ شكره وامتنانه لممثل جلالة الملك للأعمال الإنسانية وشؤون الشباب رئيس المجلس الأعلى للشباب والرياضة سمو الشيخ ناصر بن حمد آل خليفة، والنائب الأول لرئيس المجلس الأعلى للشباب والرياضة رئيس الهيئة العامة للرياضة رئيس اللجنة الأولمبية سمو الشيخ خالد بن حمد آل خليفة، على دعمهما لاستضافة مختلف الأحداث الرياضية التي تقام على أرض المملكة.

جاء ذلك في المؤتمر الصحافي الذي عقد أمس الخميس، للكشف عن تفاصيل الجولة العالمية لكرة السلة 3X3 التي ستنطلق يومي 1 و2 نوفمبر المقبل بمنطقة بحرين هاربور، بحضور وزيرة السياحة فاطمة الصيرفي، ورئيس فعاليات 3X3 بالاتحاد الدولي لكرة السلة "فيبا" إجناسيو سوريانا، ورئيس الاتحاد البحريني لكرة السلة علاء مدارا.

جهود الجهات الحكومية

وثمن سمو الشيخ عيسى بن علي آل خليفة رعاية سمو الشيخ خالد بن حمد آل خليفة الجولة العالمية لكرة السلة، وجهود وزارة السياحة بقيادة الوزيرة فاطمة الصيرفي، والاتحاد البحريني لكرة السلة، وجميع الجهات الحكومية والشركات الراعية واللجان العاملة، معربا عن اعتزازه بالشراكة الثنائية بين كل من اللجنة الأولمبية واتحاد كرة السلة مع الاتحاد الدولي لكرة السلة، التي أثمرت استضافة الحدث للسنة الثانية على التوالي في ظل الاتفاقية المبرمة مع الاتحاد الدولي.

وأكد سموه أن حصول مملكة البحرين على حق استضافة الحدث لـ 3 سنوات يعطي دلالة واضحة على الثقة بقدرات المملكة في التنظيم المتميز، وهو ما أثبتته النسخة الأولى التي شهدت نجاحا كبيرا من حيث الحضور الجماهيري والتغطية الإعلامية والتنافس القوي، مؤكدا سموه جهوزية اللجنة المنظمة لاستضافة الحدث بأفضل صورة.

دعم أهداف استراتيجية

ومن جهتها، ثمنت وزيرة السياحة فاطمة الصيرفي، الدعم اللامحدود لممثل جلالة الملك للأعمال الإنسانية وشؤون الشباب رئيس المجلس الأعلى للشباب والرياضة سمو الشيخ ناصر بن حمد آل خليفة، والنائب الأول لرئيس المجلس الأعلى للشباب والرياضة رئيس الهيئة العامة للرياضة رئيس اللجنة الأولمبية سمو الشيخ خالد بن حمد آل خليفة، في إنجاح استقطاب أكبر الفعاليات الرياضية إلى مملكة البحرين، مؤكدة أن احتضان الجولة العالمية لكرة السلة 3X3 على أرض المملكة يدعم أهداف استراتيجية السياحة 2022 - 2026، عبر استقطاب مزيد من الزوار، وزيادة مساهمة قطاع السياحة في الاقتصاد الوطني عبر التركيز على السياحة الرياضية كونها ركيزة رئيسة ضمن ركائز الاستراتيجية.

شعبية كرة السلة

ولفتت سعادتها إلى أن هذه البطولة العالمية المرتقبة سيكون لها انعكاس إيجابي على زيادة معدلات إشغال المؤسسات الفندقية ومراكز الضيافة والتسوق والخدمات اللوجستية، ما يندرج في صالح تنشيط الحركة السياحية والترويج للمملكة بوصفها وجهة سياحية مفضلة على مدار السنة.

وبدوره، عبر رئيس الاتحاد البحريني لكرة السلة علاء مدارا، عن اعتزازه باستضافة الجولة العالمية لكرة السلة، التي تسلط الأضواء على مملكة البحرين، لما لهذه اللعبة من شعبية كبيرة، مثمنا الرعاية الكريمة من سمو الشيخ خالد بن حمد آل خليفة، وجهود سمو الشيخ عيسى بن علي آل خليفة في استقطاب البطولة في ظل العلاقات الوثيقة لسموه مع مسؤولي الاتحاد الدولي لكرة السلة، كما أكد أن البطولة المحلية لكرة السلة 3X3 ستشكل "بروفة" مثالية قبل انطلاق الحدث العالمي، متمنيا التوفيق والنجاح للفرق المشاركة كافة.

مشيدا بمقترح "البلاد"... سمو الشيخ عيسى بن علي يؤكد:

تنظيم بطولة 3x3 لـ "الأطفال" فكرة جيدة

الزميل أحمد كريم

البلاد | محرر الشؤون الرياضية

بعد فتح باب الأسئلة الصحافية، توجه مندوب صحيفة "البلاد" في المؤتمر الصحافي بسؤال إلى أعضاء اللجنة العليا، إذ تساءل رئيس قسم الرياضية بالصحيفة الزميل أحمد كريم، عما إذا كانت هناك خطط مستقبلية لإدخال الفئات العمرية (الأطفال) على هامش تنظيم الجولة العالمية 3x3، التي تشهد هذه المرة بطولة محلية للرجال وبطولة خليجية للبنات.

ورد رئيس اللجنة المنظمة سمو الشيخ عيسى بن علي آل خليفة على الزميل كريم بالقول "في البداية أحب أن أشكرك، أخ أحمد، على هذا المقترح الجيد، وأعتقد أنه سيكون أمرا إيجابيا لو حدث ذلك بالفعل، وهذا الأمر يعود إلى مدى استعداد الاتحاد البحريني لكرة السلة للمضي قدما في توسيع رقعة المشاركين في هذه اللعبة الحديثة، التي هي في طور الانتشار".

وأشار سموه إلى أن البحرين لها استراتيجية كبيرة في ما يتعلق بهذه اللعبة، وسوف تشهد الفترة المقبلة خطوات تساهم في ترسيخ وجود كرة السلة، عبر تنظيم البطولات العالمية والدولية، فضلا عن البطولات المحلية، وذكر سموه أن الفرق المشاركة في الجولة العالمية 3x3 قامت بجولة إلى عدد من مدارس البحرين صباح الخميس، في إطار نشر لعبة كرة السلة وتعريف الطلبة والطالبات على متعتها.

افتتح مؤتمر رؤساء وأمناء الاتحادات الوطنية في سيؤول.. سلمان بن إبراهيم:

منصة مثالية للاستفادة من الخبرات والتجارب الكروية

افتتح رئيس الاتحاد الآسيوي لكرة القدم والنائب الأول لرئيس الاتحاد الدولي لكرة القدم الشيخ سلمان بن إبراهيم آل خليفة، أعمال مؤتمر رؤساء وأمناء عامي الاتحادات الوطنية والإقليمية الأعضاء في الاتحاد الآسيوي لكرة القدم 2024، والذي يقام في العاصمة الكورية الجنوبية سيؤول تحت عنوان "بناء وقيادة المنظمات العظيمة".

حضر حفل افتتاح المؤتمر جياني إنفانتينو، رئيس الاتحاد الدولي لكرة القدم، وعدد من المسؤولين في الاتحادين الآسيوي والدولي، ورؤساء وأمناء العموم في الاتحادات الوطنية الآسيوية.

وألقى الشيخ سلمان بن إبراهيم آل خليفة كلمة في مستهل الحفل، رحب فيها بالمشاركين في المؤتمر، مؤكدًا أهميته كمنصة متميزة لتبادل الخبرات والآراء بين أركان منظومة الكرة الآسيوية والتعرف على التجارب الناجحة في الإدارة الكروية، بما ينعكس بصورة إيجابية على مخرجات عمل الاتحادات الوطنية ويعزز إسهاماتها في تطوير بنية كرة القدم في القارة الآسيوية.

وأكد رئيس الاتحاد الآسيوي لكرة القدم أهمية استثمار المحاضرات الغنية للمؤتمر في استلهام الدروس من النماذج المضيئة للتطوير الكروي، وتوظيفها من قبل الاتحادات الوطنية لبناء خططها وبرامجها المستقبلية على أسس متينة تراعي مختلف جوانب العملية التطويرية.

وقال الشيخ سلمان: "من خلال الحوار البناء وتبادل أفضل التجارب من بعض أبرز الخبراء في كرة القدم العالمية، نريد ضمان تزويد اتحاداتنا الوطنية والإقليمية بأفضل الأدوات والأساليب الممكنة للقيادة والتعلم والإلهام، بينما نتطلع جاهدين لوضع معايير جديدة في الحوكمة والتميز التنظيمي".

وأضاف: "تؤكد رؤيتنا ورسالتنا دومًا على مساعدة اتحاداتنا الأعضاء على تحقيق إمكاناتهم الكاملة. يجب أن نفهم التحديات التي يواجهونها ونقدم حلولًا عملية ومُصممة خصيصًا لذلك. ستعمل الاتحادات الوطنية والإقليمية الأقوى على إيجاد نظام بيئي أكثر قوة لكرة القدم الآسيوية، وهذا المؤتمر هو المفتاح لدفع هذا التقدم".

الشيخ سلمان بن ابراهيم

افتتاح موسم السباقات 2024 - 2025 وتجربة مثيرة تنتظر الجمهور

صراع قوي على كؤوس المغفور له سمو الشيخ راشد

الرفة - نادي راشد للفروسية وسباق الخيل

يفتتح نادي راشد للفروسية وسباق الخيل اليوم (الجمعة)، موسم سباقات الخيل 2024 - 2025، حيث تعود الإثارة والحماس إلى مضمار السباقات، وسط ترقب الجمهور لموسم حافل بالمبادرات التطويرية الجديدة التي تسهم في رفع مستوى السباقات المحلية والدولية.

وجاءت الاستعدادات التنظيمية مكثفة في نادي راشد للفروسية وسباق الخيل، تماشيا مع الخطط التطويرية التي تعتمدها الهيئة العليا لنادي راشد للفروسية وسباق الخيل برئاسة سمو الشيخ عيسى بن سلمان بن حمد آل خليفة، لتوفير أفضل الإمكانات التنظيمية واللوجستية، بما يضمن نجاح الموسم.

وينتظر أن يكون الموسم الجديد متميزاً لما يشهده من تطورات جديدة، أبرزها انطلاق السباقات الليلية التي ستوفر للجماهير تجربة مميزة بمشاهدة سباقات الخيل تحت الأنوار الكاشفة للمرة الأولى في البحرين، مع زيادة عدد سباقات الموسم إلى 30 سباقاً.

ويكتسب السباق الافتتاحي أهمية خاصة؛ حيث يُقام على كؤوس المغفور له سمو الشيخ راشد بن عيسى آل خليفة "طيب الله ثراه"، ما يخلق حافزا كبيرا لمشاركة العديد من الإسطبلات والجياد في سباق حافل بالمنافسة القوية.

بوحجي: الإعداد المبكر

أكد يوسف أسامة بوحجي، الرئيس التنفيذي لنادي راشد للفروسية وسباق الخيل، الحرص على توفير أفضل التحضيرات التنظيمية والفنية لتحقيق نجاح متميز للموسم، استجابةً لتوجيهات ورؤية الهيئة العليا لنادي راشد للفروسية وسباق الخيل.

وأشار بوحجي إلى الجهود المكثفة التي بُذلت لإنجاز مشروع إضاءة المضمار وتطوير المنصة الرئيسية، إلى جانب الاهتمام بتطوير منطقة الفعاليات الترفيهية لجذب الجماهير وتقديم تجربة ممتعة.

فعاليات متميزة للجمهور

أعد نادي راشد للفروسية وسباق الخيل قرية الفعاليات الترفيهية بتصميم مميز، حيث ستفتح أبوابها للجماهير خلال أيام السباقات الأسبوعية طوال الموسم، مع تخصيص أجواء مسائية فريدة، ويمكن للراغبين شراء تذاكر الدخول عبر الموقع الإلكتروني bahrainturfclub.com.

3 فرسان محترفين جدد

يشهد الموسم الجديد إنضمام 3 فرسان محترفين جدد، حيث تعاقد إسطبل العاديات مع الفارس الأيرلندي شيفي هيفرنان، وإسطبل المحمدية مع الفارس أويشيين أور، بالإضافة إلى الفارس البولندي ديفيد ليسكا المنضم حديثاً إلى إسطبل العفو.

المغفور له سمو الشيخ راشد بن عيسى

أنجال المغفور له بإذن الله تعالى سمو الشيخ راشد بن عيسى

يوسف بوحجي

ترقب انطلاقة موسم سباقات الخيل

أكدت مكانة المملكة كوجهة للرياضة الدولية..

نجاح باهر لأكبر دورة ألعاب مدرسية في التاريخ

البلاد | محرر الشؤون الرياضية

اختتمت مملكة البحرين بنجاح باهر فعاليات دورة الألعاب المدرسية الدولية "البحرين 2024"، التي أقيمت من 23 إلى 31 أكتوبر، تحت رعاية ملكية سامية من ملك البلاد المعظم صاحب الجلالة الملك حمد بن عيسى آل خليفة. وشهدت الدورة مشاركة تاريخية وصلت إلى 5515 رياضيًا من 71 دولة من مختلف أنحاء العالم، تنافسوا في 26 رياضة مختلفة.

وحققت الدورة الأكبر في تاريخ الرياضة المدرسية نجاحًا تنظيميًا ورياضيًا مميزًا، مما عزز من مكانة مملكة البحرين كوجهة رياضية بارزة في المنطقة. وفّرت اللجنة المنظمة منشآت رياضية حديثة وبنية تحتية متكاملة ساعدت الوفود على تقديم أداء متميز، بالإضافة إلى خدمات نقل مخصصة لتسهيل انتقال الرياضيين بين مواقع المنافسات، فضلًا عن تنظيم فعاليات ثقافية وترفيهية تبرز هوية البحرين وتراثها. أُقيم حفل افتتاح الدورة في أجواء مبهرة على استاد البحرين الوطني يوم 24 أكتوبر بحضور الوفود المشاركة، وتميّز الحفل بعروض استعراضية تعكس التنوع الثقافي للبحرين، إلى جانب فقرات فنية جسّدت التراث البحريني واحتفت بالشباب والرياضة، مما أضفى طابعًا احتفاليًا رحّب بجميع المشاركين.

أما حفل ختام الدورة، فأقيم أمس على استاد مدينة خليفة الرياضية، حيث شهد وداعًا مؤثرًا للوفود المشاركة، وتخللت الحفل الختامي عروض تعبيرية مميزة ورسائل شكر من اللجنة المنظمة، واختُتم الحفل بإشادة بالمجهودات التنظيمية الكبيرة التي بذلتها البحرين، مما يعزز صورتها كدولة قادرة على احتضان الأحداث الرياضية الكبرى وتقديم تجربة رياضية شاملة ومميزة للرياضيين والجماهير.

على مدار أيام الدورة، حظيت المنافسات بحضور جماهيري كبير أضفى أجواء احتفالية وروحًا رياضية بين المشاركين، مما ساهم في تعزيز البيئة التنافسية وتشجيع الرياضيين على تقديم أفضل ما لديهم. وأعربت الوفود المشاركة عن امتنانها لحسن الاستقبال والتنظيم المحترف من قبل المملكة، مشيرين إلى التجربة الإيجابية التي مرّوا بها في البحرين.

هذا النجاح أكد قدرة المملكة على تنظيم بطولات رياضية كبرى، مما يعزز من جاهزيتها لاستضافة فعاليات دولية مستقبلية، ويبرزها كوجهة رياضية موثوقة ومتميزة في المنطقة.

المبوبة
عرض وطلب

+973 17111504 +973 17111444 +973 17580939

للتواصل مع إدارة المبيعات والتسويق 36060113 - 17111503

وظيفة شاغرة : محاسب / مدقق
مظفر محاسبون قانونيون
MUDHAFFAR PULIC ACCOUNTANT
AUDITORS & CONSULTANTS مدققون ومستشارون
Office 902, 9th Floor, EBC Tower
Building 361, Road 1705, Block 317, Diplomatic Area
P.O. Box 11778, Kingdom of Bahrain
MPA
17223034 / 17770610
17223039 / 17330880
17223037
mudhaffaryousif@hotmail.com
www.mudhaffar.com

وزارة الصناعة والتجارة - إدارة التسجيل
إعلان رقم (CR2024-179460)
تنازل – عن المحل التجاري

تقدم إلينا السيد حسن عباس عبدالرضا البصري بطلب تحويل المحل التجاري التالي : إلى السيدة ناجيه عباس عبدالرضا احمد البصري فعلى كل من لديه أي اعتراض قانوني التقدم إلى الإدارة خلال خمسة عشر يوما من تاريخ الإعلان بكتاب مرفقا به ما يعزز اعتراضه .

رقم القيد	الاسم التجاري
1 - 69156	عجائب السبع للمقاولات

وزارة الصناعة والتجارة - إدارة التسجيل
إعلان بشأن تغيير الاسم التجاري
يونان للتطوير والمقاولات ذ.م.م

تعلن إدارة التسجيل بوزارة الصناعة والتجارة بأنه قد تقدم إليها يونان للتطوير والمقاولات ذ.م.م المسجلة بموجب القيد رقم 163807-1 بطلب تغيير اسم الشركة من: يونان للتطوير والمقاولات ذ.م.م
YOUNAN FOR DEVELOPMENT AND CONTRACTING W.L.L
الى: كنديان ديزاين ستوديو ذ.م.م
CANADIAN DESIGN STUDIO W.L.L
فعلى كل من لديه اعتراض بخصوص تغيير الاسم التجاري التقدم باعتراضه إلى الإدارة المذكورة خلال مدة خمسة عشر يوم يوم ا من تاريخ نشر هذا الإعلان.

وزارة الصناعة والتجارة - إدارة التسجيل
لولي للتجارة شركة تضامن بحرينية
إعلان بشأن إشهار انتهاء أعمال تصفية

تعلن إدارة التسجيل بوزارة الصناعة والتجارة بأنه قد تقدم إليها السيد / السيدة عائشه محمد سالم محمد باعتباره المصفي القانوني لولي للتجارة شركة تضامن بحرينية والمسجلة بموجب القيد رقم 1-135462 طالبا إشهار انتهاء أعمال تصفية الشركة تصفية (اختيارية) وذلك وفقا لأحكام قانون الشركات التجارية الصادر بالمرسوم بقانون رقم 21 لسنة 2001 .

وزارة الصناعة والتجارة - إدارة التسجيل
إعلان بشأن بيع فرع من محل تجاري مؤسسة فردية
وتحويله الى شركة ذات مسئولية محدودة

تعلن إدارة التسجيل بوزارة الصناعة والتجارة بأنه قد تقدم إليها مالك المؤسسة الفردية المسماة ايرونا ميني مارت والمملوكة للسيدة بيان بنت حسن بن محمد الفضل والمسجلة بموجب القيد رقم 143297، بطلب بيع فرع من المحل التجاري (المؤسسة الفردية) المذكور وتحويله الى شركة ذات مسئولية محدودة برأسمال وقدره 500 دينار بحريني وذلك بتنازل مالك المحل التجاري (المؤسسة الفردية) عن جزء من أصول وموجودات المحل التجاري ليصبح مملوكا للشركاء التالية أسماؤهم:
بيان بنت حسن بن محمد الفض ل بنسبة 10 %
MUHAMMED ILLIYAS URALI VEETTIL بنسبة 70 %
ABDULLA NUPPATTA بنسبة 20 %

وزارة الصناعة والتجارة - إدارة التسجيل
إعلان رقم (CR2024-157667)
تسجيل اسم تجاري

تقدم إلينا السيد المعلن أدناه بطلب اسم تجاري ، فعلى كل من لديه أي اعتراض قانوني التقدم إلى الإدارة خلال خمسة عشر يوما من تاريخ الإعلان بكتاب مرفقا به ما يعزز اعتراضه .
اسم التاجر : فاطمه ناشر عبدالرب صالح
الاسم التجاري الحالي : عالم شيم للازياء
الاسم التجاري الجديد : أزياء دار قمرة
قيد رقم : 1-171888

تاريخ : 29/10/2024
إعلان رقم CR2024- 178369
تنازل أو بيع – عن المحل التجاري

تقدم إلينا السيد / نورين اختر محمد انور خان راجا لال خان بتحويل المحل التجاري التالي: إلى السيد/ راجا سجاد اقبال راجا لله دتا محمد يوسف
فعلى كل من لديه أي اعتراض قانوني التقدم إلى الإدارة خلال خمسة عشر يوما من تاريخ الإعلان بكتاب مرفقا به ما يعزز اعتراضه .

رقم القيد	الاسم التجاري
كجرات مقاولات	4-97589

وزارة الصناعة والتجارة - إدارة التسجيل
إعلان رقم (179172) -CR2024
تنازل – عن المحل التجاري

تقدم إلينا السيد/ السيدزهير بدر محمد هاشم بطلب تحويل المحل التجاري التالي 95011 إلى السيد السيدمصطفى بدر محمد هاشم فعلى كل من لديه أي اعتراض قانوني التقدم إلى الإدارة خلال خمسة عشر يوما من تاريخ الإعلان بكتاب مرفقا به ما يعزز اعتراضه .

رقم القيد	الاسم التجاري
1-95011	كارجو لاين
2-95011	كارقو لاين أدفايزر للتجارة

وزارة الصناعة والتجارة - إدارة التسجيل
إعلان رقم CR2024- 176020
تغيير الاسم التجاري

تقدم إلينا السيد المعلن أدناه بطلب تغيير الاسم التجاري، فعلى كل من لديه أي اعتراض قانوني التقدم إلى الإدارة خلال خمسة عشر يوما من تاريخ الإعلان بكتاب مرفقا به م يعزز اعتراضه .
اسم التاجر : جاسم فيحان صالح فيحان الدوسري
الاسم التجاري الحالي : اول وذر للعوازل
الاسم التجاري الجديد : اول وذر للانشاءات
رقم القيد : 3-163562

وزارة الصناعة والتجارة - إدارة التسجيل
إعلان رقم CR2024- 163988
تنازل – عن المحل التجاري

تقدم إلينا السيد فاطمه عاشور احمد عبدالحسن بطلب تحويل المحل التجاري التالي / (1) 89416 إلى السيد السيد فيصل كاظم حسن محمد فعلى كل من لديه أي اعتراض قانوني التقدم إلى الإدارة خلال خمسة عشر يوما من تاريخ الإعلان بكتاب مرفقا به ما يعزز اعتراضه .

رقم القيد	الاسم التجاري
1-89416	تاج البحرين للاجهزة الطبية

وزارة الصناعة والتجارة - إدارة التسجيل
إعلان بشأن إشهار انتهاء أعمال تصفية
(شركة إياد للعقارات ذ.م.م)

تعلن إدارة التسجيل بوزارة الصناعة والتجارة بأنه قد تقدم إليها السيد / السيدة (إياد عبدالكريم عبدالرحمن سلامه) باعتباره المصفي القانوني لشركة (إياد للعقارات ذ.م.م)، والمسجلة بموجب القيد رقم 87614 طالبا إشهار انتهاء أعمال تصفية الشركة تصفية (اختيارية) وشطبها من السجل التجاري، وذلك وفقا لأحكام قانون الشركات التجارية الصادر بالمرسوم بقانون رقم 21 لسنة 2001.

وزارة الصناعة والتجارة - إدارة التسجيل
إعلان بتصفية
(كيكس اند بيكس ذ.م.م)
وتحويل أصول وموجودات القيد إلى فرع من شركة

تعلن إدارة التسجيل بوزارة الصناعة والتجارة بأنه قد تقدم إليها شركة (كيكس اند بيكس ذ.م.م) المسجلة بموجب القيد رقم (132383)، بطلب تصفية الشركة تصفية (اختيارية) وتعيين السادة (محمد عيسى محمد الكويتي) مصفيا للشركة. وتحويل ما فيها من أصول وموجودات لتصبح فرعا من شركة (معمل ايسكريم البحرين ذ.م.م) والمسجلة بموجب القيد رقم (1372).
عنوان المصفي : محمد عيسى محمد الكويتي
(39622032) - (doc85702@gmail.com)

وزارة الصناعة والتجارة - إدارة التسجيل
إعلان رقم (CR2024-180518)
تنازل – عن المحل التجاري

تقدمت إلينا السيدة نرجس احمد حسن احمد حسن سليم بطلب تحويل المحل التجاري التالي : إلى السيدة سوسن علي جعفر احمد معراج فعلى كل من لديه أي اعتراض قانوني التقدم إلى الإدارة خلال خمسة عشر يوما من تاريخ الإعلان بكتاب مرفقا به ما يعزز اعتراضه .

رقم القيد	الاسم التجاري
2 - 104402	صالون ايرس روز-

وزارة الصناعة والتجارة - إدارة التسجيل
إعلان بشأن إشهار انتهاء أعمال تصفية
تيليبيز انترناشونال البحرين ذ.م.م

تعلن إدارة التسجيل بوزارة الصناعة والتجارة بأنه قد تقدم الينا شركة سيدني للاستشارات ذ.م.م المصفي القانوني لشركة تيليبيز انترناشونال البحرين ذ.م.م بموجب القيد رقم 1-145629، طال بين إشهار انتهاء أعمال تصفية الشركة تصفية (اختيارية)، وذلك وفقا لأحكام قانون الشركات التجارية الصادر بالمرسوم بقانون رقم 21 لسنة 2001 .

G4S Secure Solutions Bahrain W.L.L
has a vacancy for the occupation of
SECURITY GUARD
suitably qualified applicants can contact
17714409 or ossama.ibrahim@BH.G4S.COM

Moksha Jewelery
has a vacancy for the occupation of
SALESMAN
suitably qualified applicants can contact
39615315 or A.REDHA66@HOTMAIL.COM

NAV BHARAT INTERNATIONAL W.L.L
has a vacancy for the occupation of
INSTRUCTOR / COACH
suitably qualified applicants can contact
17290009 or NAVBHARTHBAH@GMAIL.COM

NASS CONTRACTING COMPANY (W.L.L)
has a vacancy for the occupation of
TEAM LEADER
suitably qualified applicants can contact
39470985 or yousif@aanass.net

UNITED SHARP TOWER CONTRACTING
has a vacancy for the occupation of
WORKER(CONSTRUCTION)
suitably qualified applicants can contact
39553866 or BOLANBH@GMAIL.COM

PUNJABI DHABA RESTAURANT W.L.L
has a vacancy for the occupation of
WAITER (RESTURANTS)
suitably qualified applicants can contact
39617586 or ILYASRUBAB@GMAIL.COM

ELITE BUILDING CONTRACTING
has a vacancy for the occupation of
WORKER(CONSTRUCTION)
suitably qualified applicants can contact
17672666 or MOFAZZAL888@GMAIL.COM

MOHAMED JALAL CONTRACTING CO. W.L.L
has a vacancy for the occupation of
WORKER(CONSTRUCTION)
suitably qualified applicants can contact
17536956 or RASHID_BUALI@JALAL.COM

MORNING STAR contracting W.L.L
has a vacancy for the occupation of
WORKER(CONSTRUCTION)
suitably qualified applicants can contact
17232527 or MORNINGSTARBAHRAIN@GMAIL.COM

HEJAIR REAL ESTATE W.L.L
has a vacancy for the occupation of
CLEANER
suitably qualified applicants can contact
17554202 or SALES@HEJAIRGARDEN.COM

BHANWARIYA BUILDING CONSTRUCTION W.L.L
has a vacancy for the occupation of
WORKER(CONSTRUCTION).GENERAL
suitably qualified applicants can contact
37774616 or ABBAS33901@GMAIL.COM

POROTTA HUT W.L.L
has a vacancy for the occupation of
WAITER
suitably qualified applicants can contact
17442887 or JAS7112@GMAIL.COM

GULF HOTELS GROUP - GULF HOTEL
has a vacancy for the occupation of
ROOM ATTENDANT
suitably qualified applicants can contact
17713000 or khalid.alawadi@gulfhotelbahrain.com

First Choice Cleaning Services Co. W.L.L
has a vacancy for the occupation of
CLEANER
suitably qualified applicants can contact
36491411 or MURTAZAWALI100@GMAIL.COM

KABAYAN SERVICES W.L.L
has a vacancy for the occupation of
DATA ENTRY OPERATOR
suitably qualified applicants can contact
34002808 or SIDCOSERVICES@GMAIL.COM

HESTON INTERNATIONAL COMPNAY W.L.L
has a vacancy for the occupation of
MANAGER (PROJECT)
suitably qualified applicants can contact
17537742 or Recruitment.bh@heston.net

AREENA CONTRACTOR GROUP CO. W.L.L
has a vacancy for the occupation of
WORKER(CONSTRUCTION)
suitably qualified applicants can contact
17245222 or ALANSARI@AREENAGROUP.COM

PENTACORE CONTRACTING AND TECHNICAL SERVICES CO W.L.L
has a vacancy for the occupation of
WORKER(CONSTRUCTION).GENERAL
suitably qualified applicants can contact
36108900 or INFO@PENTACORECONTRACTING.COM

JALAL IONICS CO. W.L.L
has a vacancy for the occupation of
OPERATOR(PACKING MACHINE)
suitably qualified applicants can contact
39669661 or RASHID_BUALI@JALAL.COM

TAKE CARE PUBLIC UTILITY CLEANING CONTRACTS
has a vacancy for the occupation of
CLEANER
suitably qualified applicants can contact
17230908 or TAKECAREBAHRAIN@GMAIL.COM

BAHAR RICE RESTAURANT
has a vacancy for the occupation of
COOK(GENERAL)
suitably qualified applicants can contact
34002560 or FRENMANDI2024@GMAIL.COM

NASS CONTRACTING COMPANY (W.L.L)
has a vacancy for the occupation of
CARPENTER
suitably qualified applicants can contact
39470985 or yousif@aanass.net

DAR KALIMAT LIBRARY CO.
has a vacancy for the occupation of
ADMINISTRATIVE ASSISTANT
suitably qualified applicants can contact
38381545 or Kalemat.bh@outlook.com

Seven sky restaurant
has a vacancy for the occupation of
CHEF
suitably qualified applicants can contact
39697678 or MOHAMMADNADEEM037@GMAIL.COM

ALTAWHEED COLD STORE
has a vacancy for the occupation of
SALESMAN
suitably qualified applicants can contact
39800460 or ABAD.1977@GMAIL.COM

MAP BUILDERS CO W.L.L
has a vacancy for the occupation of
FOREMAN
suitably qualified applicants can contact
17333384 or ashif@map-rental.com

SHUJAABAD SERVICES CO W.L.L
has a vacancy for the occupation of
WORKER(MAINTENANCEW).GENERAL
suitably qualified applicants can contact
37090204 or AMINULLAHBH12@GMAIL.COM

MAGIC SHINE CLEANING CO. W.L.L
has a vacancy for the occupation of
CLEANER
suitably qualified applicants can contact
36509129 or info@magicshinebh.com

BURGER EXPRESS W.L.L
has a vacancy for the occupation of
DRIVER(FOOD DISTRIBUTION)
suitably qualified applicants can contact
36020030 or SAGABURGER@GMAIL.COM

HAMSA WA LAMSA PUBLICITY AND ADVERTISING W.L.L
has a vacancy for the occupation of
SALES REPRESENTATIVE
suitably qualified applicants can contact
33650440 or ESKAR_EG@YAHOO.COM

ASEERI ENGINEERING AND CONSTRUCTIONS W.L.L
has a vacancy for the occupation of
WORKER(CONSTRUCTION)
suitably qualified applicants can contact
39678422 or aseerico@batelco.com.bh

HOUSE OF BALALEET RESTAURANT
has a vacancy for the occupation of
WAITER
suitably qualified applicants can contact
13669900 or ADNANHHASHIM@GMAIL.COM

TUN TUN CONSULTANCY W.L.L
has a vacancy for the occupation of
SALESMAN
suitably qualified applicants can contact
66631834 or SAIM2424786@GMAIL.COM

ICELAND CAFETERIA
has a vacancy for the occupation of
WORKER(FALAFEL)
suitably qualified applicants can contact
39798987 or GADA0404@GMAIL.COM

LOLAZ NAIL BAR
has a vacancy for the occupation of
BEAUTICIAN
suitably qualified applicants can contact
38886454 or ZAINAB.MANSOORI.90@GMAIL.COM

NASS CONTRACTING COMPANY (W.L.L)
has a vacancy for the occupation of
TEAM LEADER
suitably qualified applicants can contact
39470985 or yousif@aanass.net

CEBARCO BAHRAIN W.L.L
has a vacancy for the occupation of
PROJECTS COORDINATOR
suitably qualified applicants can contact
17823236 or KHALIDAR@KAR-GROUP.COM

ABBAS ALSHAIKH SONS TRADING COMPANY W.L.L.
has a vacancy for the occupation of
SALESMAN
suitably qualified applicants can contact
36558585 or ALSHAIKH3@HOTMAIL.COM

SADIA JEWELLERY DESIGN
has a vacancy for the occupation of
MARKETING EXECUTIVE
suitably qualified applicants can contact
34346307 or sadieyousif@gmail.com

NASS CONTRACTING COMPANY (W.L.L)
has a vacancy for the occupation of
WORKER(CONSTRUCTION).GENERAL
suitably qualified applicants can contact
39470985 or yousif@aanass.net

NASS CONTRACTING COMPANY (W.L.L)
has a vacancy for the occupation of
WORKER(CONSTRUCTION).GENERAL
suitably qualified applicants can contact
39470985 or yousif@aanass.net

NASS CONTRACTING COMPANY (W.L.L)
has a vacancy for the occupation of
WORKER(CONSTRUCTION)
suitably qualified applicants can contact
39470985 or yousif@aanass.net

ALKANAFANY ALASLEY W.L.L.
has a vacancy for the occupation of
DRIVER
suitably qualified applicants can contact
17000585 or hrsupport@alshammarygroup.com

AL JAZEERA SECURITY CO. W.L.L
has a vacancy for the occupation of
SECURITY GUARD
suitably qualified applicants can contact
17822202 or info@jssbahrain.com

MANGROVE W.L.L
has a vacancy for the occupation of
WAITER
suitably qualified applicants can contact
17786500 or PASHA@KCBAHRAIN.COM

NASS CONTRACTING COMPANY (W.L.L)
has a vacancy for the occupation of
WELDER(GAS & ELECTRIC).GENERAL
suitably qualified applicants can contact
39470985 or yousif@aanass.net

M6 GENERAL TRADING
has a vacancy for the occupation of
SALESMAN
suitably qualified applicants can contact
33995453 or MIM.KHAN321@YAHOO.COM

N&H LOGISTICS W.L.L
has a vacancy for the occupation of
DRIVER(HEAVY VEHICLE)
suitably qualified applicants can contact
34182387 or HIGHSKYTRAVELSWLL@GMAIL.COM

NAJMAT AL-HIND RESTOURANT
has a vacancy for the occupation of
KITCHEN WORKER
suitably qualified applicants can contact
39647414 or JAMAL2BH@GMAIL.COM

WS ATKINS INTERNATIONAL LIMITED
has a vacancy for the occupation of
MANAGER (PROJECT)
suitably qualified applicants can contact
39360611 or adnan.alsaffar@atkinsrealis.com

BAHRAIN ASPHALT ESTABLISHMENT B.S.C CLOSED
has a vacancy for the occupation of
ROAD-ROLLER OPERATOR
suitably qualified applicants can contact
17551111 or MOHAMED.ABUALI@HAJIHASSAN.COM

HAYA PALACE TRADING
has a vacancy for the occupation of
SALESMAN
suitably qualified applicants can contact
33158895 or HAMED71BH@GMAIL.COM

MAGIC SHINE CLEANING CO. W.L.L
has a vacancy for the occupation of
CLEANER
suitably qualified applicants can contact
36509129 or info@magicshinebh.com

NASS CONTRACTING COMPANY (W.L.L)
has a vacancy for the occupation of
CARPENTER
suitably qualified applicants can contact
39470985 or yousif@aanass.net

Al ameed for car rent and sales
has a vacancy for the occupation of
SALES WORKER
suitably qualified applicants can contact
36133444 or newomatrix@gmail.com

GOLDEN BATH MASTER CONTRACTING
has a vacancy for the occupation of
PAINTER
suitably qualified applicants can contact
39994221 or BIBI_CLEANING@HOTMAIL.COM

ABDULLA ABDULRAHMAN ALRAYES AND SONS CO. W.L.L
has a vacancy for the occupation of
RIGGER(OIL & GAS WELLS DRILLING)
suitably qualified applicants can contact
17252144 or HR@ALRAYESDECOR.COM

THC FACILITY MANAGEMENT W.L.L
has a vacancy for the occupation of
CLEANER
suitably qualified applicants can contact
39845868 or satish@cinqo-me.com

ZAHID ALI CLEANING W.L.L
has a vacancy for the occupation of
CLEANER (GENERAL)
suitably qualified applicants can contact
37557764 or MZ967632@GMAIL.COM

MAGIC SHINE CLEANING CO. W.L.L
has a vacancy for the occupation of
CLEANER
suitably qualified applicants can contact
36509129 or info@magicshinebh.com

JAHECON W.L.L
has a vacancy for the occupation of
PLUMBER (GENERAL)
suitably qualified applicants can contact
17244111 or JAHECON@BATELCO.COM.BH

Newtech Contrating Co. W.L.L
has a vacancy for the occupation of
WORKER(CONSTRUCTION)
suitably qualified applicants can contact
17410931 or muhammadashfaq976@gmail.com

Nidukki Trading Co. W.L.L
has a vacancy for the occupation of
CLEANER
suitably qualified applicants can contact
17456218 or OPERATIONS@NIDUKKI.BH

ZOOM PRINCE W.L.L
has a vacancy for the occupation of
FOOD SERVICE WORKER
suitably qualified applicants can contact
17001720 or PRINCEBURGER@GMAIL.COM

TIJAAN DENTAL CENTER W.L.L
has a vacancy for the occupation of
TECHNICIAN(DENTAL)
suitably qualified applicants can contact
38490009 or DENTEST79@HOTMAIL.COM

IMTIAZ HUSSAIN 55 SERVICES W.L.L
has a vacancy for the occupation of
WORKER(MAINTENANCEW).GENERAL
suitably qualified applicants can contact
36484758 or ATTAU3421@GMAIL.COM

VINTAGE SPA BOUTIQUE W.L.L
has a vacancy for the occupation of
BEAUTICIAN
suitably qualified applicants can contact
33930020 or VINTAGE.SPA.BOUTIQUE@GMAIL.COM

ALMENA BUSINESS INTELLIGENCE
has a vacancy for the occupation of
SALES MANAGER
suitably qualified applicants can contact
33361221 or ALNAHAM1999@GMAIL.COM

ALAKHYAR RESTAURANT
has a vacancy for the occupation of
WORKER(JUICE)
suitably qualified applicants can contact
33771277 or aradi24ahmed@gmail.com

HAJWAERI CLEANING CONTRACTING
has a vacancy for the occupation of
CONSTRUCTION WORKER
suitably qualified applicants can contact
33317040 or YR728@LIVE.COM

THE GARDEN OF KNOWLEDGE W.L.L
has a vacancy for the occupation of
INSTRUCTOR / COACH
suitably qualified applicants can contact
66357774 or VICTORIA.LABDON@GMAIL.COM

MAGIC SHINE CLEANING CO. W.L.L
has a vacancy for the occupation of
CLEANER
suitably qualified applicants can contact
36509129 or info@magicshinebh.com

LAST ABAYA STORES
has a vacancy for the occupation of
TAILOR(LADIES)
suitably qualified applicants can contact
39658282 or KARIMA@CINECO.NET

A G MOTOR WINDING AND MECHANICAL WORKSHOP W.L.L
has a vacancy for the occupation of
WELDER
suitably qualified applicants can contact
39143197 or ABU.AG.MOTORWINDING@HOTMAIL.COM

ALREDA TRADING AND CONTRACTING GROUP B.S.C. (CLOSED)
has a vacancy for the occupation of
SALESMAN
suitably qualified applicants can contact
17785851 or aliam@batelco.com.bh

THC FACILITY MANAGEMENT W.L.L
has a vacancy for the occupation of
CLEANER
suitably qualified applicants can contact
39845868 or satish@cinqo-me.com

NASS CONTRACTING COMPANY (W.L.L)
has a vacancy for the occupation of
MASON
suitably qualified applicants can contact
39470985 or yousif@aanass.net

ABDULAZIZ YOUSIF BUZABBOON
has a vacancy for the occupation of
WORKER(LIVESTOCK).GENERAL
suitably qualified applicants can contact
39636615 or azizlmra2020@gmail.com

GULF UNIVERSITY W.L.L
has a vacancy for the occupation of
SECRETARY
suitably qualified applicants can contact
36221211 or hrd@gulfuniversity.edu.bh

CHOCOMELT
has a vacancy for the occupation of
RESTAURANT MANAGER
suitably qualified applicants can contact
36843013 or TARIQ.SHARIF@RITZCARLTON.COM

STAR GROUP COMPANY W.L.L
has a vacancy for the occupation of
OFFICE BOY / FARRASH
suitably qualified applicants can contact
17300013 or ahmed@stargroupbh.com

NASS CONTRACTING COMPANY (W.L.L)
has a vacancy for the occupation of
WORKER(CONSTRUCTION).GENERAL
suitably qualified applicants can contact
39470985 or yousif@aanass.net

ALAA INDUSTRIAL EQUPMENT FACTORY CO. W.L.L
has a vacancy for the occupation of
SALESMAN
suitably qualified applicants can contact
17772900 or Y.RASHOODI@GMAIL.COM

Arcapita Investment Management B.S.C. Closed
has a vacancy for the occupation of
HEAD/CHIEF FINANCIAL AFFAIRS
suitably qualified applicants can contact
17218333 or ZALASEERI@ARCAPITA.COM

ZOOM CLEANING SERVICES CO. W.L.L
has a vacancy for the occupation of
WORKER(MAINTENANCEW).GENERAL
suitably qualified applicants can contact
39903993 or info@zoomcleaningbh.com

WORLDS BEST TRADING CO W.L.L
has a vacancy for the occupation of
CLEANER
suitably qualified applicants can contact
39143197 or ABU.AG.MOTORWINDING@HOTMAIL.COM

Q FIVE FRUITS W.L.L
has a vacancy for the occupation of
SALESMAN
suitably qualified applicants can contact
33157999 or zahra@ALQATARIFRUITS.COM

RAS ZUWAYED RESTURANT
has a vacancy for the occupation of
KITCHEN WORKER
suitably qualified applicants can contact
39847080 or BB12BB@HOTMAIL.COM

ALHASAD GENERAL TRADING
has a vacancy for the occupation of
SALESMAN
suitably qualified applicants can contact
33886718 or HH43@HOTMAIL.COM

AL JAZEERA SECURITY CO. W.L.L
has a vacancy for the occupation of
SECURITY GUARD
suitably qualified applicants can contact
17822202 or info@jssbahrain.com

Westin Hotel Bahrain City Centre
has a vacancy for the occupation of
WAITER/BARTENDER
suitably qualified applicants can contact
38885874 or Ali.alqattan@maf.ae

KABUL BUKHARI RESTAURANT
has a vacancy for the occupation of
COOK(GENERAL)
suitably qualified applicants can contact
39555015 or waqas-sarwar@hotmail.com

AL SADEEM CONATRACTING
has a vacancy for the occupation of
WORKER(MAINTENANCEW).GENERAL
suitably qualified applicants can contact
39604066 or NOORA407@HOTMAIL.COM

WOLAYAT ALI GRILLS AND RESTAURANT
has a vacancy for the occupation of
WAITER
suitably qualified applicants can contact
17177777 or ALI.ALQATTAN@MAF.AE

NASS CONTRACTING COMPANY (W.L.L)
has a vacancy for the occupation of
CARPENTER
suitably qualified applicants can contact
39470985 or yousif@aanass.net

MAGIC SHINE CLEANING CO. W.L.L
has a vacancy for the occupation of
CLEANER
suitably qualified applicants can contact
36509129 or info@magicshinebh.com

ALDOOR EXCAVATION & BUILDING CONTRACTING CO. W.L.L
has a vacancy for the occupation of
PLUMBER
suitably qualified applicants can contact
17877246 or zainabhr@aldoorbh.com

ELIA CAFETERIA W.L.L
has a vacancy for the occupation of
SANDWICHES MAKER
suitably qualified applicants can contact
33022932 or LAJUDEEN@GMAIL.COM

CAPITAL CAR UPHOLSTERY
has a vacancy for the occupation of
WORKER(HAND WRAPPING)
suitably qualified applicants can contact
33705526 or hanoon_226@hotmail.com

NASS CONTRACTING COMPANY (W.L.L)
has a vacancy for the occupation of
WORKER(CONSTRUCTION).GENERAL
suitably qualified applicants can contact
39470985 or yousif@aanass.net

EMRIC CONSULTING W.L.L
has a vacancy for the occupation of
FINANCIAL ANALYST
suitably qualified applicants can contact
33004736 or UROOJ@EMRICCONSULTING.COM

AREENA CONTRACTOR GROUP CO. W.L.L
has a vacancy for the occupation of
WORKER(CONSTRUCTION)
suitably qualified applicants can contact
17245222 or ALANSARI@AREENAGROUP.COM

UNISKILLS W.L.L
has a vacancy for the occupation of
CLEANER (GENERAL)
suitably qualified applicants can contact
17224578 or INFO@JANIKINGBAHRAIN.COM

FATOOM NAILS SALOON
has a vacancy for the occupation of
BEAUTICIAN
suitably qualified applicants can contact
39445823 or NAHYANOOOONASSER@GMAIL.COM

AREENA CONTRACTOR GROUP CO. W.L.L
has a vacancy for the occupation of
WORKER(CONSTRUCTION)
suitably qualified applicants can contact
17245222 or ALANSARI@AREENAGROUP.COM

ARSHAD ELECTRICAL SERVICES W.L.L
has a vacancy for the occupation of
ELECTRICAL WORKER
suitably qualified applicants can contact
35311857 or MALIKGUGU1973@GMAIL.COM

CATEGNA TOURIST RESTAURANT COMPANY W.L.L
has a vacancy for the occupation of
SUPERVISOR KITCHEN
suitably qualified applicants can contact
39990024 or YONASZEWDI07@GMAIL.COM

NASS CONTRACTING COMPANY (W.L.L)
has a vacancy for the occupation of
WORKER(CONSTRUCTION).GENERAL
suitably qualified applicants can contact
39470985 or yousif@aanass.net

DARSEEN SPICE OF LIFE W.L.L
has a vacancy for the occupation of
WAITER
suitably qualified applicants can contact
39694321 or info@darseencafebh.com

THAT DIY STORE W.L.L
has a vacancy for the occupation of
SALESMAN
suitably qualified applicants can contact
38981392 or PRIMETRADING@LIVE.COM

ALKANAFANY ALASLEY W.L.L.
has a vacancy for the occupation of
DRIVER
suitably qualified applicants can contact
17000585 or ASHIF.MNG@GMAIL.COM

Pearl Elevator International Co. W.L.L.
has a vacancy for the occupation of
STEEL FABRICATOR
suitably qualified applicants can contact
17490040 or zahra.almarkhi@gulfmarketsintl.com

NAJMAT SITRA FOR LABOR SUPPLY
has a vacancy for the occupation of
CLEANER
suitably qualified applicants can contact
39000779 or NAJMATSITRA@GMAIL.COM

SKYCON CONTRACTING W.L.L
has a vacancy for the occupation of
CONSTRUCTION WORKER
suitably qualified applicants can contact
33088960 or JABBARABDUL34@GMAIL.COM

AL SAFWA TWO FURNISHED FLATS
has a vacancy for the occupation of
CLEANER
suitably qualified applicants can contact
33338077 or CORNERELITE@YAHOO.COM

HSB BAHRAIN W.L.L
has a vacancy for the occupation of
SUPERVISOR KITCHEN
suitably qualified applicants can contact
33287666 or SUKHESHR@GMAIL.COM

AL AADHAMIYA CONTRACTING
has a vacancy for the occupation of
CLEANER (GENERAL)
suitably qualified applicants can contact
39960552 or mohdunion@gmail.com

DURRAT AL KHALEEJ MARINE SERVICES
has a vacancy for the occupation of
ELECTRICIAN
suitably qualified applicants can contact
17674316 or duratkhaleej@hotmail.com

MAGIC SHINE CLEANING CO. W.L.L
has a vacancy for the occupation of
CLEANER
suitably qualified applicants can contact
36509129 or info@magicshinebh.com

MAGIC SHINE CLEANING CO. W.L.L
has a vacancy for the occupation of
CLEANER
suitably qualified applicants can contact
36509129 or info@magicshinebh.com

نقاط بيع الصحيفة:

- LULU BAHRAIN HYPER MARKET W.L.L
- MIDWAY SUPERMARKET
- AL JAZIRA SUPERMARKET
- MEGAMART
- FOOD WORLD W.L.L
- TALAL MART
- ADIN MART W.L.L.
- ALHABARA COLD STORE
- AL BUROOJ SUPER MARKET
- AL WAQT COLD STORE
- AL FADHEELA COLD STORE
- AL NASIYA FOOD STUFF
- ASEEL MARKETS W.L.L
- AMWAJ FINE FOODS S.P.C.
- JASSIM MARKETS
- AL ASHJAN FOOD STUFF
- AL ARISH MARKET
- ASEEL COLD STORE
- AL AJLAN COLD STORE
- AL TAJA COLD STORE
- HOORA LAND SUPER MARKET CO W.L.L
- UNIVERSAL ENTERPRISES
- IQRAA MARKET WLL
- ABUL COLD STORE
- SALMAN INTERNATIONAL MARKET
- AL NOOR MARKET / AL NOOR INTERNATIONAL TRADING .S.P.C
- HAVANA MARKET
- AMSA MARKET
- THE NEWS STATIONERY W.L.L
- TASHAEER GATE COLD STORE
- EURASIA FOODS MARKET BUDAIYA
- CARREFOUR BAHRAIN

Vacancies Available

ALMEER TRADING ESTABLISHMENT
has a vacancy for the occupation of
BUSINESS DEVELOPMENT MANAGER
suitably qualified applicants can contact
17346000 or HR@ALMEER.COM.BH

NASSER ABD MOHAMMED B.S.C(CLOSED)
has a vacancy for the occupation of
RIGGER
suitably qualified applicants can contact
17700888 or NASSERAB@BATELCO.COM.BH

HARDEEZ & KENTUCKY RESTAURANT
has a vacancy for the occupation of
KITCHEN WORKER
suitably qualified applicants can contact
17262998 or ssaleh@americana-food.com

EAST ARAB CONTRACTING ESTABLISHMENT
has a vacancy for the occupation of
CARPENTER
suitably qualified applicants can contact
17713731 or EASTARABCON@GMAIL.COM

ALMOAYYED CLEANING & MAINTENANCE W.L.L.
has a vacancy for the occupation of
CLEANER
suitably qualified applicants can contact
39770606 or proffice@almoayyedcg.com

ALAZHAR CONTRACTING ESTABLISHMENT
has a vacancy for the occupation of
CLEANER (GENERAL)
suitably qualified applicants can contact
17702454 or mohdnew28@gmail.com

LAYLYAN TAILORING & EMBROIDERY
has a vacancy for the occupation of
TAILOR
suitably qualified applicants can contact
36901610 or ALHADIKH@YAHOO.COM

AREENA CONTRACTOR GROUP CO. W.L.L
has a vacancy for the occupation of
WORKER(CONSTRUCTION)
suitably qualified applicants can contact
17245222 or ALANSARI@AREENAGROUP.COM

JAPANESE BOX W.L.L
has a vacancy for the occupation of
DRIVER(HEAVY VEHICLE)
suitably qualified applicants can contact
66706012 or info@eatco.me

USMAN GHANI BAKERY
has a vacancy for the occupation of
FOREMAN
suitably qualified applicants can contact
35301525 or RMINHAS560@GMAIL.COM

MODERN MECHANICAL ELECTRICAL & TRANSPORT CO. W.L.L
has a vacancy for the occupation of
SECURITY MAN
suitably qualified applicants can contact
17708888 or lmra@mmetc.com

ARAD GATE SATELLITE SERVICES
has a vacancy for the occupation of
SALESMAN
suitably qualified applicants can contact
39460244 or ENTESAR.E1971@GMAIL.COM

ROSE GOLD BEAUTY SALON
has a vacancy for the occupation of
BEAUTICIAN
suitably qualified applicants can contact
36699273 or ROSE_GOLD.95@HOTMAIL.COM

ELIAS LAUNDRY
has a vacancy for the occupation of
PRESSER (HAND)
suitably qualified applicants can contact
39012639 or MOHAMMED.ALFALAK@GMAIL.COM

CYBER WORLD INTERNET
has a vacancy for the occupation of
SALESMAN
suitably qualified applicants can contact
39858917 or cyber415@gmail.com

SISLER W.L.L
has a vacancy for the occupation of
COOK(ASSISTANT)
suitably qualified applicants can contact
32111352 or shadi@ARMADAGROUPCO.COM

ADEL HASAN SANITARY & ELECTRICAL WARE
has a vacancy for the occupation of
SALESMAN
suitably qualified applicants can contact
39037901 or AJAYANERBARAKA@YAHOO.COM

MANGROVE W.L.L
has a vacancy for the occupation of
WAITER
suitably qualified applicants can contact
17786500 or PASHA@KCBAHRAIN.COM

ALFAROOQ GENTS SALON
has a vacancy for the occupation of
BARBER
suitably qualified applicants can contact
39339792 or JASSIM.KHALIFA@SULB.COM.BH

SPIDER FACILITY SERVICES CO. W.L.L
has a vacancy for the occupation of
DRIVER
suitably qualified applicants can contact
33105283 or SALMAN.PK179@GMAIL.COM

KADI INTERNATIONAL TRADING CO WLL
has a vacancy for the occupation of
DRIVER
suitably qualified applicants can contact
38888397 or SHEHANSHAJAHAN123@GMAIL.COM

HAJWAERI CLEANING CONTRACTING
has a vacancy for the occupation of
CONSTRUCTION WORKER
suitably qualified applicants can contact
33317040 or YR728@LIVE.COM

NASS CONTRACTING COMPANY (W.L.L)
has a vacancy for the occupation of
CARPENTER
suitably qualified applicants can contact
39470985 or yousif@aanass.net

TECHDIRECT BAHRAIN COMPUTERS W.L.L.
has a vacancy for the occupation of
CONSULTANT
suitably qualified applicants can contact
33404188 or H.H.ALNOAIMI@GMAIL.COM

LULU BAHRAIN HYPERMARKET W.L.L
has a vacancy for the occupation of
FISHMONGER
suitably qualified applicants can contact
17558558 or careers@bh.lulumea.com

MOHAMED JALAL CONTRACTING CO. W.L.L
has a vacancy for the occupation of
MASON
suitably qualified applicants can contact
17536956 or RASHID_BUALI@JALAL.COM

City shine cleaning
has a vacancy for the occupation of
CLEANER (GENERAL)
suitably qualified applicants can contact
33331663 or JEFFREEBH@GMAIL.COM

Visma construction Est.
has a vacancy for the occupation of
WORKER(CONSTRUCTION)
suitably qualified applicants can contact
36000440 or MSAKHEER@LIVE.COM

True Cleaner Co. Partenership Co.
has a vacancy for the occupation of
WORKER(MAINTENANCEW).GENERAL
suitably qualified applicants can contact
39625104 or EMANALIJASSIMALAYADHI@GMAIL.COM

ALESTIQLAL SERVICES STATION W.L.L
has a vacancy for the occupation of
FUEL STATION ATTENDANT
suitably qualified applicants can contact
17625900 or ADNAN-FU@HOTMAIL.COM

Blown Away salon
has a vacancy for the occupation of
BEAUTICIAN
suitably qualified applicants can contact
17700210 or blownaway.bahrain@gmail.com

CIRCLE INTEGRATED SERVICES W.L.L
has a vacancy for the occupation of
CLEANER (GENERAL)
suitably qualified applicants can contact
17822218 or INFO@CIRCLE.BH

MBK LAUNDRY
has a vacancy for the occupation of
LAUNDERER/PRESSER(GENERAL)
suitably qualified applicants can contact
36736700 or hassan-al-jowder@hotmail.com

LUQMAN KHAN SERVICES CO W.L.L
has a vacancy for the occupation of
DRIVER
suitably qualified applicants can contact
33880076 or LUQMANKHANBH1@GMAIL.COM

Arcade services w.l.l
has a vacancy for the occupation of
SALES AGENT
suitably qualified applicants can contact
33994533 or MHAGRASY@ICLOUD.COM

SEVEN DAYS CONTRACTING CO. W.L.L
has a vacancy for the occupation of
WORKER(CONSTRUCTION)
suitably qualified applicants can contact
39454342 or SDC.SPC@YAHOO.COM

HARDEEZ
has a vacancy for the occupation of
KITCHEN WORKER
suitably qualified applicants can contact
17262998 or ssaleh@americana-food.com

ALRAHILA CONSTRUCTION W.L.L
has a vacancy for the occupation of
CONSTRUCTION WORKER
suitably qualified applicants can contact
33865286 or alrahilaconstruction@gmail.com

ALAZHAR CONTRACTING ESTABLISHMENT
has a vacancy for the occupation of
CLEANER (GENERAL)
suitably qualified applicants can contact
17702454 or mohdnew28@gmail.com

MOHAMED JALAL CONTRACTING CO. W.L.L
has a vacancy for the occupation of
STEEL FABRICATOR
suitably qualified applicants can contact
17536956 or RASHID_BUALI@JALAL.COM

Busco Contracting Company W.L.L
has a vacancy for the occupation of
SUPERVISOR
suitably qualified applicants can contact
33334107 or FAISALKHANSADIQ@GMAIL.COM

City Point Hotel W.L.L
has a vacancy for the occupation of
MASSEUR
suitably qualified applicants can contact
17500794 or gmanl@sevenleisure.net

CIRCLE INTEGRATED SERVICES W.L.L
has a vacancy for the occupation of
CLEANER (GENERAL)
suitably qualified applicants can contact
17822218 or INFO@CIRCLE.BH

HARDEEZ
has a vacancy for the occupation of
KITCHEN WORKER
suitably qualified applicants can contact
17262998 or ssaleh@americana-food.com

FAME LADIES BEAUTY SALON BAHRAINI PARTNERSHIP COMPANY
has a vacancy for the occupation of
BEAUTICIAN
suitably qualified applicants can contact
35578505 or SUNCHAISER17@GMAIL.COM

DEVES GATE CAR WASH MANUAL
has a vacancy for the occupation of
CAR WASHER/CLEANER
suitably qualified applicants can contact
39464585 or YKHALFAN@GMAIL.COM

Aswartha Technical Services WLL
has a vacancy for the occupation of
MANAGER
suitably qualified applicants can contact
39360795 or GANRAJU@ASWARTHA.COM

CAKE WALK W.L.L
has a vacancy for the occupation of
SALESMAN
suitably qualified applicants can contact
33020410 or MULLAABDEALI7865253@GMAIL.COM

DREAM PROPERTY DEVELOPMENT CO. W.L.L
has a vacancy for the occupation of
CLEANER
suitably qualified applicants can contact
36094012 or HRD@DREAMGROUP.BH

TASHYEED HOSPITALITY W.L.L
has a vacancy for the occupation of
WAITER
suitably qualified applicants can contact
17729935 or mannai.hr@mannaitrading.com

NASS CONTRACTING COMPANY (W.L.L)
has a vacancy for the occupation of
CARPENTER
suitably qualified applicants can contact
39470985 or yousif@aanass.net

FLOWER STORY
has a vacancy for the occupation of
FLORIST/FLOWER SETTER
suitably qualified applicants can contact
37102011 or FATOOH1968@ICLOUD.COM

NEW ZAITHOON TEA W.L.L
has a vacancy for the occupation of
WORKER(JUICE)
suitably qualified applicants can contact
39839739 or SAIDHELPEGROUP@GMAIL.COM

AL ESRAA RECRUTING MANPOWER AGENCY
has a vacancy for the occupation of
CLEANER
suitably qualified applicants can contact
36003745 or ALESRAAAGENCY@GMAIL.COM

PINE DECORE
has a vacancy for the occupation of
OFFICE HELPER
suitably qualified applicants can contact
39659222 or info@pinedecorbh.com

ZUBAIR CARGO HANDLING CO W.L.L
has a vacancy for the occupation of
WORKER(PAPER PACKER)
suitably qualified applicants can contact
33321681 or TALHAHARAN4578@GMAIL.COM

ROLLING RIGHT AUTO REPAIR W.L.L
has a vacancy for the occupation of
WORKER (CAR MECHANICAL WORKSHOP)
suitably qualified applicants can contact
33422370 or ABOOBAKRAHMAD06@GMAIL.COM

MINDBRIDGE CONSULTANCY W.L.L
has a vacancy for the occupation of
AGENT(COMMERCIAL)
suitably qualified applicants can contact
33857534 or MINDBRIDGE.GCC@GMAIL.COM

S R R S CARGO W.L.L
has a vacancy for the occupation of
WORKER/PACKER
suitably qualified applicants can contact
33330237 or SUL.BH.PK@GMAIL.COM

SILVER RAFFAY INTERIOR DECORATION W.L.L
has a vacancy for the occupation of
OFFICE BOY / FARRASH
suitably qualified applicants can contact
33860377 or HURAINLUVH@GMAIL.COM

HOME ZONE ESTATE SERVICES W.L.L
has a vacancy for the occupation of
SALES AGENT
suitably qualified applicants can contact
33233360 or MOHAMED_SHAHID@HOTMAIL.COM

GENAI PACKAGING CO W.L.L
has a vacancy for the occupation of
WORKER/PACKER
suitably qualified applicants can contact
34419817 or BASHIRSGD72@GMAIL.COM

MOHAMED SALAHUDDIN CONSULTING ENGINEERING BUREAU W.L.L
has a vacancy for the occupation of
PROJECTS COORDINATOR
suitably qualified applicants can contact
17216777 or aizel@MSCEB.COM

IIKS GROOMING DEN W.L.L
has a vacancy for the occupation of
BARBER-HAIRDRESSER
suitably qualified applicants can contact
33900443 or Shaikhsana1212@gmail.com

FORCE POINT SECURITY W.L.L
has a vacancy for the occupation of
SECURITY GUARD
suitably qualified applicants can contact
66767587 or Forceps17@gmail.com

National Readymix Co WLL
has a vacancy for the occupation of
WELDER
suitably qualified applicants can contact
17786665 or HASHIM.ALI@NCCBAHRAIN.COM

ALKADHIMI CAR GARAGE
has a vacancy for the occupation of
AUTOMOBILE PAINTER (GENERAL)
suitably qualified applicants can contact
39196247 or KHUDEIRALI@HOTMAIL.COM

ALQATTAN AUTO SPARE PARTS
has a vacancy for the occupation of
TECHNICAL SALESMAN (SPARE-PARTS)
suitably qualified applicants can contact
39461102 or JABERALI_AL_QATTAN@HOTMAIL.COM

AL QASEER TRADING AND SERVICES
has a vacancy for the occupation of
WORKER(MAINTENANCEW).GENERAL
suitably qualified applicants can contact
17401134 or alqaseercargo@gmail.com

ALGHANIM INTERNATIONAL GENERAL TRADING AND CONTRACTING CO. - For
has a vacancy for the occupation of
MASON
suitably qualified applicants can contact
17300616 or karim.eissa@falghanim.com

ALKOOHEJI TECHNICAL SERVICES
has a vacancy for the occupation of
PLUMBER
suitably qualified applicants can contact
17369993 or ABDULLA@KOOHEJITECHNICAL.COM

AL AMMAR TRANSPORT
has a vacancy for the occupation of
OFFICE ASSISTANT
suitably qualified applicants can contact
39836099 or JAFARALMADHOOB@HOTMAIL.COM

AL KOBRA CLEANING EST
has a vacancy for the occupation of
CLEANER (GENERAL)
suitably qualified applicants can contact
39727200 or HR@ALKOBRAGROUP.COM

Al enma house for security services W.L.L
has a vacancy for the occupation of
SECURITY GUARD
suitably qualified applicants can contact
36633319 or admin@enmabh.com

GULF UNIVERSITY W.L.L
has a vacancy for the occupation of
PROFESSOR
suitably qualified applicants can contact
36221211 or hrd@gulfuniversity.edu.bh

RONA BOTIQE W.L.L
has a vacancy for the occupation of
SALESMAN
suitably qualified applicants can contact
17412627 or misbarbh@yahoo.com

NESTO HYPERMARKET W.L.L
has a vacancy for the occupation of
SALESMAN
suitably qualified applicants can contact
17227206 or WESTERNBAHRAIN2021@GMAIL.COM

MILLENIUM CONTRACTING W.L.L
has a vacancy for the occupation of
WORKER(CONSTRUCTION)
suitably qualified applicants can contact
35588880 or millenniumbh183@gmail.com

MARYAM AHMED SALEM CONTRACTING
has a vacancy for the occupation of
SALESMAN
suitably qualified applicants can contact
37241062 or ALTHAWADIX21@GMAIL.COM

Abwaab Construction
has a vacancy for the occupation of
MASON
suitably qualified applicants can contact
39609996 or abwaabconst@gmail.com

DAMAC WOLRD BUSINESS CENTER W.L.L
has a vacancy for the occupation of
DATA ENTRY OPERATOR
suitably qualified applicants can contact
39884990 or BS@DWBC-BH.COM

WALD AHMED CONTRACTING
has a vacancy for the occupation of
WORKER(MAINTENANCEW).GENERAL
suitably qualified applicants can contact
39625104 or EMANALIJASSIMALAYADHI@GMAIL.COM

AL MEEZ RESTAURANT W.L.L
has a vacancy for the occupation of
KITCHEN WORKER
suitably qualified applicants can contact
77327444 or SALES.FOODCITY@GMAIL.COM

WASEEM SWAT 93 SERVICES W.L.L
has a vacancy for the occupation of
SALESMAN
suitably qualified applicants can contact
37433737 or ATTAA342@GMAIL.COM

RIFFA GATE BAKERY
has a vacancy for the occupation of
BREAD BAKER
suitably qualified applicants can contact
34483404 or alibranch2013@gmail.com

WADI HUNZA BUILDING COMPLETION
has a vacancy for the occupation of
WORKER(MAINTENANCEW).GENERAL
suitably qualified applicants can contact
35137132 or WADIHUNZA4@GMAIL.COM

MUSTANSAR CARGO HANDLING W.L.L
has a vacancy for the occupation of
PACKER
suitably qualified applicants can contact
33261465 or MUSTANSAR.JAVED13@GMAIL.COM

Khaled ali ameen shops
has a vacancy for the occupation of
SALESMAN
suitably qualified applicants can contact
33744752 or KHALEDAMEN84@GMAIL.COM

PROTECTS SECURITY SERVICES
has a vacancy for the occupation of
SECURITY GUARD
suitably qualified applicants can contact
36094012 or hrd@dreamgroup.bh

PROTECTS SECURITY SERVICES
has a vacancy for the occupation of
SECURITY GUARD
suitably qualified applicants can contact
36094012 or hrd@dreamgroup.bh

Safeer Gulf Gate for Services
has a vacancy for the occupation of
SALES REPRESENTATIVE
suitably qualified applicants can contact
39840693 or MONA1232ZEED@GMAIL.COM

BABA RAMADAN CARGO
has a vacancy for the occupation of
WORKER(HAND WRAPPING)
suitably qualified applicants can contact
39064201 or BABARAMADHANCONTRACTING@GMAIL.COM

GIT SCO Promotion Company W.L.L
has a vacancy for the occupation of
WORKER(SALES)
suitably qualified applicants can contact
37133123 or GITSCO.ME@GMAIL.COM

ARCAL W.L.L
has a vacancy for the occupation of
ALUMINIUM TECHNICIAN (GENERAL)
suitably qualified applicants can contact
17701900 or hr@arcal.biz

KOOHEJI CONTRACTORS W.L.L
has a vacancy for the occupation of
MASON ASST
suitably qualified applicants can contact
17786500 or careers@kcbahrain.com

Ain Al Dar gate for Hairdressing CO. - A Bahraini partnership co
has a vacancy for the occupation of
HAIR DRESSER
suitably qualified applicants can contact
33325555 or KALAF1953BH@GMAIL.COM

Al Hammadi Commodity Contracts Brokerage Company W.L.L
has a vacancy for the occupation of
DRIVER(HEAVY VEHICLE)
suitably qualified applicants can contact
33331972 or HAMMADIEXP@HOTMAIL.COM

ALKANAFANY ALASLEY W.L.L
has a vacancy for the occupation of
DRIVER
suitably qualified applicants can contact
17000585 or hrsupport@alshammarygroup.com

BLACK WELL SERVICES BAHRAINI PARTNERSHIP COMPANY
has a vacancy for the occupation of
OFFICE WORKER HELPER
suitably qualified applicants can contact
33337318 or MAQSOODSERVICES@GMAIL.COM

Hot and Sour Restaurant W.L.L
has a vacancy for the occupation of
WAITER
suitably qualified applicants can contact
39683440 or KINGSMAN.BAHRAIN@GMAIL.COM

BABA HASSAN RESTAURANT AND CAFE
has a vacancy for the occupation of
COOK(GENERAL)
suitably qualified applicants can contact
37703010 or Qaidoom@GMAIL.COM

HSB BAHRAIN W.L.L
has a vacancy for the occupation of
SUPERVISOR
suitably qualified applicants can contact
33287666 or SUKHESHR@GMAIL.COM

AZLAN CONTRACTING W.L.L
has a vacancy for the occupation of
CONSTRUCTION WORKER
suitably qualified applicants can contact
39623401 or AL.PERSONAL.ORG111122@GMAIL.COM

PROTECTS SECURITY SERVICES
has a vacancy for the occupation of
SECURITY GUARD
suitably qualified applicants can contact
36094012 or hrd@dreamgroup.bh

D S D CARGO BAHRAINI PARTNERSHIP COMPANY
has a vacancy for the occupation of
WORKER-PACKER-(BOXES-HAND-)
suitably qualified applicants can contact
33728455 or DALI55161@GMAIL.COM

KOOHEJI CONTRACTORS W.L.L
has a vacancy for the occupation of
MASON ASST
suitably qualified applicants can contact
17786500 or careers@kcbahrain.com

NEW LINE RADIATOR SERVICES AND METAL WORKSHOP W.L.L
has a vacancy for the occupation of
WELDER
suitably qualified applicants can contact
39008535 or NLTRADING2021@GMAIL.COM

AL MOHAMMEDIA AUTO-UPHOLSTERY W.L.L
has a vacancy for the occupation of
SALES WORKER
suitably qualified applicants can contact
33371333 or S.JBREEL1981@GMAIL.COM

KENTUCKY
has a vacancy for the occupation of
COOK(GENERAL)
suitably qualified applicants can contact
38162430 or ssaleh@AMERICANA-FOOD.COM

MOHAMED JALAL CONTRACTING CO. W.L.L
has a vacancy for the occupation of
WORKER(CONSTRUCTION)
suitably qualified applicants can contact
17536956 or RASHID_BUALI@JALAL.COM

BLACK GOLD AUTO SERVICES CO. W.L.L
has a vacancy for the occupation of
AUTOMOBILE PAINTER
suitably qualified applicants can contact
35672739 or JAMALKHAN3319@GMAIL.COM

DAHLIA THAI MASSAGE W.L.L
has a vacancy for the occupation of
MANICURIST
suitably qualified applicants can contact
34385921 or 2519NARUMOL2519@GMAIL.COM

DREAM PROPERTY DEVELOPMENT CO. W.L.L
has a vacancy for the occupation of
CLEANER
suitably qualified applicants can contact
36094012 or HRD@DREAMGROUP.BH

Clean and green services
has a vacancy for the occupation of
CLEANER
suitably qualified applicants can contact
32211107 or cleangreenbh@gmail.com

ELIJAH CONTRACTING CO. W.L.L
has a vacancy for the occupation of
CONSTRUCTION WORKER
suitably qualified applicants can contact
66657689 or saifullahjan@gmail.com

ALGHANIM INTERNATIONAL GENERAL TRADING AND CONTRACTING CO. - For
has a vacancy for the occupation of
WORKER(CONSTRUCTION)
suitably qualified applicants can contact
17300616 or karim.eissa@falghanim.com

QASER ALKHAIR PUBLIC RELATIONS W.L.L
has a vacancy for the occupation of
RECEPTIONIST
suitably qualified applicants can contact
35903705 or IMRANCEYTUN@GMAIL.COM

Alnosaif Contracting & Excavation Co. W.L.L
has a vacancy for the occupation of
WORKER(CONSTRUCTION)
suitably qualified applicants can contact
37111743 or JAFFAR.ALNOSAIF@GMAIL.COM

ALDHAHRANI CONTRACTING COMPANY W.L.L.
has a vacancy for the occupation of
WORKER(CONSTRUCTION)
suitably qualified applicants can contact
39421057 or DAHRANI50@GMAIL.COM

STAR AUTOMOBILE TRADING CO W.L.L
has a vacancy for the occupation of
SALES OFFICER
suitably qualified applicants can contact
33668870 or AQIBLAWI1@GMAIL.COM

BARRINDER SINGH COMBINED FACILIETIES SUPPORT ACTIVITIES. W.L.L
has a vacancy for the occupation of
OFFICE ASSISTANT
suitably qualified applicants can contact
34546501 or BARRINDERS@GMAIL.COM

GOURMET BURGER W.L.L
has a vacancy for the occupation of
FOOD SERVICE WORKER
suitably qualified applicants can contact
36020031 or PRINCEBURGER@GMAIL.COM

CORNER AUTO SERVICES
has a vacancy for the occupation of
GARAGE MECHANIC
suitably qualified applicants can contact
39795151 or 9795151@GMAIL.COM

AL KANEEM SERVICES W.L.L
has a vacancy for the occupation of
DRIVER
suitably qualified applicants can contact
39970220 or SAIFULLAHAUDITORING@GMAIL.COM

TAFCO BUILDING CONSTRUCTION W.L.L
has a vacancy for the occupation of
WORKER(CONSTRUCTION).GENERAL
suitably qualified applicants can contact
33502933 or naveel.shahzadbh@gmail.com

AL MEEZ RESTAURANT W.L.L
has a vacancy for the occupation of
WAITER
suitably qualified applicants can contact
77327444 or SALES.FOODCITY@GMAIL.COM

SAFEWAY FOOD INDUSTRIES CO. W.L.L
has a vacancy for the occupation of
SALESMAN
suitably qualified applicants can contact
17003828 or SAFEWAYFOOD@GMAIL.COM

Optical Zone W.L.L
has a vacancy for the occupation of
SALES AGENT
suitably qualified applicants can contact
37117722 or NASSER.NAAMI1976@GMAIL.COM

NOOR FATIMA INTERIOR DECORATION W.L.L
has a vacancy for the occupation of
WORKER(CONSTRUCTION).GENERAL
suitably qualified applicants can contact
34557870 or chnaeem2580@gmail.com

SEE ME CLEANING ESTABLISHMENT
has a vacancy for the occupation of
CLEANER
suitably qualified applicants can contact
34376160 or ONTITA34@GMAIL.COM

A R S D CARGO W.L.L
has a vacancy for the occupation of
SUPERVISOR
suitably qualified applicants can contact
33209293 or ARN.BH.PK@GMAIL.COM

ROUBEN S STORE W.L.L
has a vacancy for the occupation of
TECHNICIAN(MAINTENANCE)
suitably qualified applicants can contact
17227770 or ROUBENS@BATELCO.COM.BH

ALBOAINAIN AUTO SPARE PARTS
has a vacancy for the occupation of
MECHANIC
suitably qualified applicants can contact
17342454 or alisbu2214@gmail.com

ALJAMEEL TOWER CONSTRUCTION & TRADING
has a vacancy for the occupation of
CARPENTER
suitably qualified applicants can contact
33111179 or ALJAMEELDOCCL@GMAIL.COM

Basma Security
has a vacancy for the occupation of
SECURITY MAN
suitably qualified applicants can contact
17727676 or aqeel@basma.com.bh

MOHAMMED SAEED JUMA
has a vacancy for the occupation of
WORKER(CONSTRUCTION).GENERAL
suitably qualified applicants can contact
36884588 or mohamedsaeedjuma@gmail.com

KING KARAK CAFETERIA
has a vacancy for the occupation of
WORKER(JUICE & SANDWICHES)
suitably qualified applicants can contact
39857572 or RDCBH434@GMAIL.COM

AL SAYLYA OASIS BATRYS AND TYRES REPAIA
has a vacancy for the occupation of
MECHANIC
suitably qualified applicants can contact
36900440 or ABDULLABH6666@GMAIL.COM

ALLAQ RESORT COMPANY BSC CLOSED SOFITEL BAHRAIN ZALLAQ THALA
has a vacancy for the occupation of
WAITER
suitably qualified applicants can contact
17631660 or ahmed@jazayani.com

AREENA CONTRACTOR GROUP CO. W.L.L
has a vacancy for the occupation of
WORKER(CONSTRUCTION)
suitably qualified applicants can contact
17245222 or ALANSARI@AREENAGROUP.COM

THC FACILITY MANAGEMENT W.L.L
has a vacancy for the occupation of
CLEANER
suitably qualified applicants can contact
39845868 or satish@cinqo-me.com

AL KINDI HOSPITAL B.S.C CLOSED
has a vacancy for the occupation of
RECEPTIONIST
suitably qualified applicants can contact
39609092 or INFO@ALKINDIHOSPITAL.COM

NESTO HYPERMARKET W.L.L
has a vacancy for the occupation of
SALESMAN
suitably qualified applicants can contact
17227206 or WESTERNBAHRAIN2021@GMAIL.COM

TUI NA TRADITIONAL MASSAGE
has a vacancy for the occupation of
MASSEUR
suitably qualified applicants can contact
36554433 or MARYAM.AAA@GMAIL.COM

AREENA CONTRACTOR GROUP CO. W.L.L
has a vacancy for the occupation of
WORKER(CONSTRUCTION)
suitably qualified applicants can contact
17245222 or ALANSARI@AREENAGROUP.COM

BEARD & BLADE GENTS SALON W.L.L
has a vacancy for the occupation of
BARBER
suitably qualified applicants can contact
33038990 or TAYYABZ213@GMAIL.COM

SAKURA Sandwiches
has a vacancy for the occupation of
WORKER(JUICE & SANDWICHES)
suitably qualified applicants can contact
39409898 or THANI3456@HOTMAIL.COM

Buildwell Contracting Co. W.L.L
has a vacancy for the occupation of
ELECTRICIAN
suitably qualified applicants can contact
17280381 or BUILDWELLCONTRACTING@GMAIL.COM

Ice Berg for Food and beverages Services
has a vacancy for the occupation of
WORKER(JUICE & SANDWICHES)
suitably qualified applicants can contact
38975961 or alsendi2009@yahoo.com

DAR AL-SHIFA MEDICAL CENTRE
has a vacancy for the occupation of
CLEANER
suitably qualified applicants can contact
16161616 or KTMALI@DARALSHIFA.COM.BH

THC FACILITY MANAGEMENT W.L.L
has a vacancy for the occupation of
CLEANER
suitably qualified applicants can contact
39845868 or satish@cinqo-me.com

CHAK BEDI SERVICES CO W.L.L
has a vacancy for the occupation of
WORKER(MAINTENANCEW).GENERAL
suitably qualified applicants can contact
36785354 or ZEESHANNAEEM0641@GMAIL.COM

UNITED SHARP TOWER CONTRACTING
has a vacancy for the occupation of
WORKER(CONSTRUCTION)
suitably qualified applicants can contact
39553866 or BOLANBH@GMAIL.COM

MY PETS VETERINARY CENTER W.L.L
has a vacancy for the occupation of
VETERINARIAN
suitably qualified applicants can contact
17536617 or ISA.ALANSARI@GMAIL.COM

THE LAUNDRY HOUSE W.L.L
has a vacancy for the occupation of
WORKER(LAUNDRY)
suitably qualified applicants can contact
17000073 or alkhanaizi@thelaundryhouse.bh

NDT Global W.L.L
has a vacancy for the occupation of
TECHNICIAN
suitably qualified applicants can contact
33445432 or info@NDTGLOBALWLL.COM

FINE LINE MAINTENANCE W.L.L
has a vacancy for the occupation of
WELDER
suitably qualified applicants can contact
39006059 or vinsonfernando@gmail.com

HANNA MARINE SERVICES W.L.L
has a vacancy for the occupation of
STEEL FABRICATOR
suitably qualified applicants can contact
39648849 or SKHANNAMARINE@GMAIL.COM

CIRCLE GENTS SALOON
has a vacancy for the occupation of
BARBER
suitably qualified applicants can contact
39306622 or AZAM3606@GMAIL.COM

GREEN VIEWS CONTRACTING W.L.L
has a vacancy for the occupation of
MASON ASST
suitably qualified applicants can contact
33545996 or GREENVIEWSCONTRACTING@GMAIL.COM

ZD CARGO W.L.L
has a vacancy for the occupation of
OFFICE ASSISTANT
suitably qualified applicants can contact
39003684 or FD2192@GMAIL.COM

JAY BABA INTERIOR DECOR W.L.L
has a vacancy for the occupation of
OFFICE HELPER
suitably qualified applicants can contact
39519124 or TUNDE_OYELEDUN@YAHOO.COM

TANJEENA ANOWER BOUTIQUE AND TAILORING W.L.L
has a vacancy for the occupation of
TAILOR
suitably qualified applicants can contact
37334786 or MDSHIFULISLAMBD22@GMAIL.COM

ROOMIER SERVICES W.L.L
has a vacancy for the occupation of
SALESMAN
suitably qualified applicants can contact
35624515 or AM969903@GMAIL.COM

MTQ OILFIELD SERVICES W.L.L.
has a vacancy for the occupation of
QUALITY INSPECTOR
suitably qualified applicants can contact
17166827 or ahmed@mtqos.com

Uco Engineering W.L.L
has a vacancy for the occupation of
WORKER(ROAD MAINTENANCE)
suitably qualified applicants can contact
36216664 or hr@ucogroup.net

MONAAL SERVICES W.L.L
has a vacancy for the occupation of
DRIVER
suitably qualified applicants can contact
33424410 or ZAKIBS99@GMAIL.COM

GULF HOTELS GROUP - GULF HOTEL
has a vacancy for the occupation of
TECHNICIAN
suitably qualified applicants can contact
17713000 or khalid.alawadi@gulfhotelbahrain.com

AALI ELECTRICAL & MAINTENANCE CONTRACTING
has a vacancy for the occupation of
ELECTRICAL WORKER
suitably qualified applicants can contact
39460212 or alihussain.aziz@gmail.com

SAMEER ZROOA CARGO HANDLING
has a vacancy for the occupation of
DRIVER
suitably qualified applicants can contact
35306735 or NIGRANKHANBH@GMAIL.COM

Green Step Contracting Company W.L.L
has a vacancy for the occupation of
WORKER(CONSTRUCTION)
suitably qualified applicants can contact
36483659 or OMARFARUKBH70@GMAIL.COM

ALTAQADEM CONTRACTING ESTABLISHMENT
has a vacancy for the occupation of
WORKER(CONCRETE & CEMENT FINISHER)
suitably qualified applicants can contact
39460608 or RAJA-ADEL@HOTMAIL.COM

POLAR SKY CONSTRUCTION CO W.L.L
has a vacancy for the occupation of
WORKER(CONSTRUCTION).GENERAL
suitably qualified applicants can contact
35552048 or IMRAN4POLARTOWER@GMAIL.COM

MARWAD INTERIOR DECORATOR BAHRAINI PARTNERSHIP COMPANY
has a vacancy for the occupation of
WORKER(SALES)
suitably qualified applicants can contact
39581236 or PESO.BAHRAIN@GMAIL.COM

M S ORISSA CONTRACTING W.L.L
has a vacancy for the occupation of
WORKER(CONSTRUCTION)
suitably qualified applicants can contact
33144568 or KAMALAHMED331440@GMAIL.COM

LOTUSE FOOD STUFF EST
has a vacancy for the occupation of
PASTRY MAKER
suitably qualified applicants can contact
36585510 or LOTUSFOOD@HOTMAIL.COM

ALZAHRA LADIES HAIRDRESSING & BEAUTY SALON
has a vacancy for the occupation of
BEAUTICIAN
suitably qualified applicants can contact
39454565 or abbas_aljamri@yahoo.com

G4S Secure Solutions Bahrain W.L.L
has a vacancy for the occupation of
SECURITY GUARD
suitably qualified applicants can contact
17714409 or ossama.ibrahim@BH.G4S.COM

ALJAIZAN TRADING CENTER
has a vacancy for the occupation of
MANAGER (ACCOUNTS AND FINANCE)
suitably qualified applicants can contact
17559999 or jassim@alhassanainco.com

KINGDOM ASPHALT COMPANY W L L
has a vacancy for the occupation of
WORKER(CONSTRUCTION)
suitably qualified applicants can contact
17466776 or ABDULLA@KINGDOM.BH

POWER TECH CONTRACTING
has a vacancy for the occupation of
TECHNICIAN
suitably qualified applicants can contact
39279042 or gm@powertechdevelopment.com

MADAN FOR REPAIRING MACHINES EST
has a vacancy for the occupation of
ELECTRICAL TECHNICIAN
suitably qualified applicants can contact
39725189 or NAWSHOP@HOTMAIL.COM

MORGA MARKETING AND PROMOTION W.L.L
has a vacancy for the occupation of
OFFICE HELPER
suitably qualified applicants can contact
34509344 or ASIFAFRIDI911@GMAIL.COM

IRON SCRAP METAL
has a vacancy for the occupation of
SALESMAN
suitably qualified applicants can contact
33345415 or A123AFTAB@HOTMAIL.COM

Breezy Freezy Juices
has a vacancy for the occupation of
WORKER(JUICE)
suitably qualified applicants can contact
39816922 or ALMAHABA.EST@GMAIL.COM

ALLAQ RESORT COMPANY BSC CLOSED SOFITEL BAHRAIN ZALLAQ THALA
has a vacancy for the occupation of
TAILOR
suitably qualified applicants can contact
17631660 or ahmed@jazayani.com

ALKANAFANY ALASLEY W.L.L
has a vacancy for the occupation of
DRIVER
suitably qualified applicants can contact
36611337 or hrsupport@alshammarygroup.com

AREENA CONTRACTOR GROUP CO. W.L.L
has a vacancy for the occupation of
WORKER(CONSTRUCTION)
suitably qualified applicants can contact
17245222 or ALANSARI@AREENAGROUP.COM

EMPRESS SWEETS AND BAKERYS
has a vacancy for the occupation of
SALESMAN
suitably qualified applicants can contact
39991102 or AAMNA3362@GMAIL.COM

ALMOAYYED CLEANING & MAINTENANCE W.L.L.
has a vacancy for the occupation of
GUARD (ESTABLISHMENT SECURITY)
suitably qualified applicants can contact
39770606 or proffice@almoayyedcg.com

JELA SERVICES CO W.L.L
has a vacancy for the occupation of
DRIVER
suitably qualified applicants can contact
33003714 or AYAASERVICES.BH@GMAIL.COM

PUNJAB CITY CONSTRUCTION
has a vacancy for the occupation of
WORKER(CONSTRUCTION)
suitably qualified applicants can contact
39252020 or SHAREF.WORKS@GMAIL.COM

INTEGRATED FACILITY MANAGEMENT W.L.L
has a vacancy for the occupation of
CLEANER
suitably qualified applicants can contact
17400407 or proffice@almoayyedcg.com

NIKAPOL EXPRESS CARGO W L L
has a vacancy for the occupation of
DRIVER
suitably qualified applicants can contact
13112414 or ops.team@nikapol-express.com

Abraj amber restaurant
has a vacancy for the occupation of
BREAD BAKER
suitably qualified applicants can contact
33345415 or AMBERJEEE@GMAIL.COM

HELMERICH & PAYNE RASCO INC - FOREIGN BRANCH
has a vacancy for the occupation of
ELECTRICIAN
suitably qualified applicants can contact
36059660 or SEAN.CORSO@HPINC.COM

DINO AUTO SPARE PARTS W.L.L
has a vacancy for the occupation of
SALESMAN
suitably qualified applicants can contact
39456969 or BUZAAL1970@GMAIL.COM

FRIENDS TELECOM
has a vacancy for the occupation of
SALESMAN
suitably qualified applicants can contact
33247319 or MUHAMMEDSHAH338@GMAIL.COM

HRDCO W.L.L
has a vacancy for the occupation of
OFFICE ADMINISTRATOR
suitably qualified applicants can contact
13303353 or yzayer@hawarresort.com

Abo-hatim building contracting
has a vacancy for the occupation of
WORKER(CONSTRUCTION)
suitably qualified applicants can contact
33608787 or ABO-HATIM@OUTLOOK.COM

M A P Rental Equipment Co.W.L.L
has a vacancy for the occupation of
HEAVY DRIVER
suitably qualified applicants can contact
17333384 or ashif@map-rental.com

ALMOAYYED SECURITY
has a vacancy for the occupation of
SECURITY GUARD
suitably qualified applicants can contact
17400407 or proffice@almoayyedcg.com

Titolo Cafe
has a vacancy for the occupation of
WAITER
suitably qualified applicants can contact
17254419 or viola.decor@hotmail.com

Stiller Agency for the Supply Workers w. l. l
has a vacancy for the occupation of
WAITER
suitably qualified applicants can contact
17717730 or rsuresh@alazzamgroup.com

LENS MAN TECHNOLOGIES W.L.L
has a vacancy for the occupation of
TECHNICIAN(COMPUTER)
suitably qualified applicants can contact
17179172 or JOJISH@GULFCOMPUTERS.IN

ZAINI CONTRACTING
has a vacancy for the occupation of
WORKER(CONSTRUCTION).GENERAL
suitably qualified applicants can contact
36077280 or MOHAMMEDRASEB@HOTMAIL.COM

BELLA EXTENSIONS SALON
has a vacancy for the occupation of
WOMEN S HAIRDRESSER
suitably qualified applicants can contact
39186688 or BELLA.HAIR.BH@GMAIL.COM

Saga burger express W.L.L
has a vacancy for the occupation of
DRIVER(FOOD DISTRIBUTION)
suitably qualified applicants can contact
36020030 or M.MNAWAZ829@GMAIL.COM

SHALIMAR TAILORING
has a vacancy for the occupation of
TAILOR
suitably qualified applicants can contact
36331016 or ALIHASANCAFE@GMAIL.COM

MASTER TOUCH EQUIPMENT RENTING W.L.L
has a vacancy for the occupation of
SALESMAN
suitably qualified applicants can contact
32363788 or NOORGAZI@GMAIL.COM

WESTON SERVICES
has a vacancy for the occupation of
CLEANER
suitably qualified applicants can contact
17702123 or md@weston-services.com

DERMA GLOW MEDICAL CENTER W.L.L
has a vacancy for the occupation of
NURSE(GENERAL)
suitably qualified applicants can contact
39710072 or A.MUSALLAM@YAHOO.COM

POWER LAND GENERAL TRADING
has a vacancy for the occupation of
SALES REPRESENTATIVE
suitably qualified applicants can contact
33996606 or AZIZALI7891@GMAIL.COM

ALFANAR GARAGE W.L.L
has a vacancy for the occupation of
ACCOUNTANTS
suitably qualified applicants can contact
39656959 or GARAGEALFANAR@GMAIL.COM

KAMS ABAYAT W.L.L
has a vacancy for the occupation of
TAILOR(LADIES)
suitably qualified applicants can contact
37262161 or MDROBELGAGI@FMAIL.COM

UNIQUE THREE ELECTRONIC SERVICES W.L.L
has a vacancy for the occupation of
SALESMAN
suitably qualified applicants can contact
35161912 or AZMAT.MEHMOOD32@GMAIL.COM

SHAHID ARSHAD SERVICES W.L.L
has a vacancy for the occupation of
CLEANER
suitably qualified applicants can contact
37557761 or SHAHIDARSHAD448@GMAIL.COM

MIRAL RESTAURANT W.L.L
has a vacancy for the occupation of
WAITER
suitably qualified applicants can contact
35340678 or IDRISIDRIS572@GMAIL.COM

FUTUREWISE CONSULTING W.L.L
has a vacancy for the occupation of
OFFICE WORKER HELPER
suitably qualified applicants can contact
35962152 or CHNUMAN1994@GMAIL.COM

ALQATTAN OF ATTORNEYS
has a vacancy for the occupation of
CONSULTANT
suitably qualified applicants can contact
38886588 or ALGATTAN@SQ3LAW.COM

KRONOS CONTRACTING W.L.L
has a vacancy for the occupation of
ELECTRICAL SUPERVISOR
suitably qualified applicants can contact
17564981 or INFO@KRONOS-BH.COM

AL MOHANDES GARAGE
has a vacancy for the occupation of
MECHANIC (AIR-CONDITIONING)
suitably qualified applicants can contact
36560505 or AH.ALMUHANDES@HOTMAIL.COM

56 صراعا نشطا تكلف العالم 19 تريليون دولار

قدر معهد الاقتصاد والسلام أن العنف وتوسع الصراعات، كلف الاقتصاد العالمي 19 تريليون دولار في عام 2023، أي ما يعادل 13.5 % من الناتج المحلي الإجمالي العالمي، بزيادة إجمالية قدرها 157 مليار دولار عن العام السابق 2022، فيما بلغ إجمالي الإنفاق على جهود بناء وحفظ السلام 49.6 مليار دولار.
ورصد المعهد الأسترالي في تقريره، 56 صراعًا في جميع أنحاء العالم، وهو أكبر عدد منذ نهاية الحرب العالمية الثانية، وتدهور الأوضاع السلمية في 97 دولة، وهو أكبر عدد رصده المعهد منذ إطلاقه لمؤشر السلام العالمي في عام 2008.
ويعتبر معهد الاقتصاد والسلام IEP، مؤسسة بحثية دولية، ويغطي 163 دولة ومنطقة مستقلة تمثل موطنًا لـ 99.7 % من سكان العالم.

كوريا الشمالية تطلق صاروخا باليستيا بعيد المدى

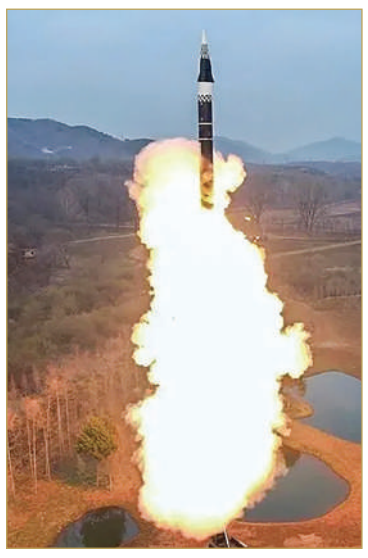

رويترز

قالت هيئة الأركان المشتركة في كوريا الجنوبية، إن كوريا الشمالية أطلقت ما يشتبه أنه صاروخ باليستي بعيد المدى باتجاه البحر قبالة ساحلها الشرقي، في وقت مبكر من صباح الخميس، بعد يوم من إعلان سول أن جارتها الشمالية تستعد لاختبار إطلاق صاروخ باليستي عابر للقارات.
وذكرت الهيئة، في بيان، أن الصاروخ أطلق بزاوية حادة من منطقة قريبة من العاصمة الكورية الشمالية بيونج يانج، إلا أنها لم تؤكد ما إذا كان الصاروخ سقط أم لا.

العالم
الجمعة FRI 01 نوفمبر 2024 – 29 ربيع الآخر 1446 – العدد 5862
تابع المزيد من أخبار العالم على موقع "البلاد" الإلكتروني

طهران راعية الإرهاب بالعالم... المتحدث الإقليمي باسم وزارة الخارجية الأميركية لـ "البلاد":

لم نشارك في الضربات الإسرائيلية ضد إيران

البلاد | محرر الشؤون الدولية

قال المتحدث الإقليمي باسم وزارة الخارجية الأميركية مايكل ميتشل، إن الولايات المتحدة تراقب الوضع عن كثب وتدرك التوترات الإقليمية المتزايدة بعد الضربة الإسرائيلية على إيران.
وأكد المتحدث الإقليمي باسم وزارة الخارجية الأمريكية في تصريح لـ "البلاد": أن موقف واشنطن واضح، وقال: نحن ندعم حق إسرائيل في الدفاع عن نفسها ضد التهديدات الإيرانية، خاصة في ظل الأنشطة المزعزعة للاستقرار التي تقوم بها إيران في المنطقة وبما أن هذه الضربات كانت رد فعل على ما قامت به إيران ودفاع عن النفس".
ونوه، مع ذلك ندعو إلى ضبط النفس من جميع الأطراف لتجنب أي تصعيد إضافي يمكن أن يؤثر سلبًا على الاستقرار الإقليمي والأمن العالمي، والأولوية بالنسبة لنا هي حماية المدنيين وضمان اتخاذ خطوات دبلوماسية لتخفيف التوترات والحفاظ على الأمن الإقليمي.
وواصل بخصوص محاولات واشنطن للتهدئة بين اسرائيل وايران، قال: بشكل عام تسعى الولايات المتحدة إلى منع أي تصعيد إضافي بين إسرائيل وإيران من خلال تعزيز الجهود الدبلوماسية والعمل مع الشركاء الإقليميين والدوليين لضمان الاستقرار.
وأشار إلى أن أمريكا تحث جميع الأطراف على الامتناع عن اتخاذ خطوات قد تؤدي إلى تصعيد أكبر، وقال: "هدفنا هو منع انتشار العنف الذي يمكن أن يهدد الاستقرار الإقليمي ويؤدي إلى تداعيات إنسانية خطيرة، ولكن الأهم من ذلك هو إعادة التأكيد على نقطة مهمة جدا يتم التغاضي عنها وهي أن الرد الإسرائيلي كان رد فعل على ما قامت به إيران وردا على هجماتها في الأول من أكتوبر بالتالي من الواضح هنا من الذي يقوم بالتصعيد سواء عبر الضربات المباشرة أو عبر تمويل الميليشيات والحركات الإرهابية في المنطقة، وهي إيران الدولة الأولى الراعية للإرهاب في العالم".

> الولايات المتحدة تعمل بجد لتحقيق تهدئة دائمة في غزة وتجنب التصعيد في لبنان
>
> مايكل ميتشل

ولفت الى أن الولايات المتحدة تعمل بجد لتحقيق تهدئة دائمة في غزة وتجنب التصعيد في لبنان، ونحن ملتزمون بدعم الجهود التي تركز على حماية المدنيين وتقديم المساعدات الإنسانية لمن هم في أمس الحاجة إليها، ومن خلال العمل مع شركائنا الدوليين والإقليميين، ندعو إلى خطوات تهدف إلى وقف التصعيد وتوفير الظروف التي تسهم في تحقيق تهدئة مستدامة، كما نواصل دعم المبادرات الدبلوماسية التي تضمن الأمن والاستقرار في المنطقة ككل، بما في ذلك الالتزام بتنفيذ قرارات مجلس الأمن ذات الصلة.
وعن مشاركة أمريكا في الضربات الإسرائيلية ضد إيران، نفى ميتشل ذلك ضد إيران، إلا أنه قال "نحن ندعم حق إسرائيل في الدفاع عن نفسها ضد التهديدات، لكن هذه العملية لم تشمل أي دعم أو مشاركة مباشرة من جانب الولايات المتحدة، وتركز سياستنا على تعزيز الأمن الإقليمي من خلال السبل الدبلوماسية والعمل المشترك مع الشركاء لمواجهة التحديات الأمنية بطرق تضمن الاستقرار وتجنب التصعيد العسكري غير الضروري".

تزايد التهديدات السيبرانية للانتخابات الرئاسية الأميركية والناخبين 2024

في الوقت الذي تتجه فيه أنظار العالم إلى الولايات المتحدة الأميركية مع اقتراب موعد الانتخابات الرئاسية الأميركية المقررة في 5 نوفمبر 2024، كشف تقرير أمن سيبراني، عن تهديدات مرتبطة بالكيانات الأميركية، والناخبين، وعملية الانتخابات، حيث استهدفت عمليات الاحتيال الإلكترونية الناخبين، كما تم تسجيل نطاقات خبيثة تتنكر في شكل مرشحين.
جاء ذلك في تقرير أمن الانتخابات من مختبرات "فورتي جارد" التابعة لشركة فورتينت، الرائدة عالميًا في مجال الأمن السيبراني بعنوان "الجهات المهددة التي تستهدف الانتخابات الرئاسية الأميركية 2024"، ويكشف التهديدات المرتبطة بالكيانات الأمريكية، والناخبين، وعملية الانتخابات، ويقدم تحليلًا متعمقًا للتهديدات الملاحظة من يناير إلى أغسطس 2024، عبر فحص مجموعة متنوعة من التهديدات الإلكترونية التي قد تؤثر على الكيانات الأميركية وعملية الانتخابات.

مواقع وهمية

كما كشف التقرير عن تسجيل أكثر من 1000 نطاق وهمي جديد يحمل محتوى انتخابيًا منذ بداية عام 2024، يستهدف خداع الناخبين مستغلًا الاهتمام المتزايد بالانتخابات لتنفيذ أنشطة ضارة، وحذر التقرير من خطر تسريب البيانات الشخصية، إذ تُعرض مليارات السجلات الأميركية، بما في ذلك أرقام الضمان الاجتماعي والمعلومات الشخصية وكلمات المرور، للبيع على منصات السوق السوداء، مما يجعلها عرضة للتضليل والاحتيال واختراق الحسابات.

شبكة مظلمة

أظهرت التحليلات أن نحو 3 % من المنشورات على "الدارك ويب" تحتوي على بيانات حساسة تخص كيانات تجارية وحكومية أميركية، في الوقت نفسه، شهدت الهجمات الإلكترونية على المؤسسات الحكومية الأميركية نموا ملحوظا، إذ ارتفعت هجمات الفدية بنسبة 28 % خلال عام 2024 مقارنة بالعام الماضي، مما جعل "الدارك ويب" بؤرة رئيسية للتهديدات السيبرانية ضد الولايات المتحدة، حيث تتبادل الجماعات المعادية المعلومات وتتعاون لتطوير أساليب جديدة لاستغلال الثغرات الأمنية، مما يجعل البيانات الحساسة، خصوصًا مع اقتراب الانتخابات، هدفًا مغريًا للمهاجمين.

خداع الناخبين

رصد فريق "فورتي جارد" عروضًا لبيع أدوات تصيّد احتيالي بقيمة 1260 دولارًا لكل مجموعة، مصممة لانتحال صفة مرشحي الرئاسة بهدف سرقة المعلومات الشخصية للناخبين وتفاصيل بطاقات الائتمان المستخدمة في التبرعات، ومن بين أكثر من 1000 نطاق جديد يحمل مصطلحات انتخابية وأسماء شخصيات سياسية بارزة، تتضمن بعضها مواقع احتيالية تجمع تبرعات.
وبيّن التقرير أن مزودي استضافة الإنترنت الأكثر استخدامًا لهذه المواقع هما AMA-ZON-02 وCLOUDFLARENET، حيث تستغل جهات التهديد هذه المنصات لتعزيز مصداقية نطاقاتها الضارة، كما نوهت التحليلات إلى أن عددًا كبيرًا من هذه النطاقات يتركز في عناوين IP محدودة، مما يعكس نهجًا مركزيًا تتبعه هذه الجهات لإدارة الحملات الضارة.

مخاطر متصاعدة

أشار التقرير إلى وجود قواعد بيانات على "الدارك ويب" تحتوي على معلومات حساسة، تشمل هذه البيانات أكثر من 1.3 مليار مجموعة تتضمن بيانات تسجيل الدخول مثل أسماء المستخدمين، وعناوين البريد الإلكتروني، وكلمات المرور، وغيرها، والتي يستخدمها المجرمون للوصول غير المصرح به إلى الحسابات، مما يمثل تهديدًا لنزاهة الانتخابات، بالإضافة إلى ذلك، هناك نحو 300 ألف صف لبيانات بطاقات الائتمان، مما يزيد من احتمالات تنفيذ عمليات احتيال مالي ضد الناخبين والعاملين في الانتخابات.

ألف شهيد خلفتهم العملية الإسرائيلية المتواصلة على شمال غزة

أشخاص يصلون بجوار جثث فلسطينيين قتلوا في غارات إسرائيلية

وكالات

يعاني ما يزيد على 100 ألف فلسطيني ممن تبقوا في منازلهم أو المباني التي نزحوا إليها داخل شمال غزة، من أوضاع مأساوية، جرّاء الغارات المكثفة الإسرائيلية ونيران الآليات والمسيَّرات.
ووفق وكالة الأنباء والمعلومات الفلسطينية (وفا) الخميس: خلَّف العدوان على محافظة الشمال خلال الـ27 يومًا نحو ألف شهيد ومئات الجرحى والمعتقلين، وتدمير أحياء سكنية كاملة وتهجير آلاف المواطنين جنوباً. وطبقًا للوكالة: لا تزال قوات الاحتلال تمنع وصول الطواقم الطبية إلى المصابين شمال القطاع لتقديم المساعدة العلاجية لهم، في ظل توقف الخدمات الصحية وخدمات الدفاع المدني والإسعاف والطوارئ.

لبنان وإسرائيل.. تصعيد ميداني كبير مع التقدم بمحادثات الهدنة

وكالات

يواصل الجيش الإسرائيلي غاراته على منطقة بعلبك والبقاع فيما تتواصل المعارك على تخوم بلدة الخيام، إذ يحاول الجيش الإسرائيلي اقتحامها بهدف تعزيز تقدمه في عمق الجنوب اللبناني.
وتواصلت الاشتباكات في بلدة الخيام اللبنانية بين الجيش الإسرائيلي وعناصر حزب الله، حيث تحاول القوات الإسرائيلية التقدم مستخدمة كل أنواع الأسلحة.
ومن المقرر أن يبحث المبعوثان الأميركيان بريت مكغورك واموس هوكستين في إسرائيل مسألة وقف اطلاق النار في لبنان وغزة.

بنسبة زيادة بلغت 24 %

ارتفاع التداولات العقارية في أكتوبر إلى 92 مليون دينار

البلاد | علي الفردان

أظهرت بيانات رسمية ارتفاع التداولات العقارية في مملكة البحرين في شهر أكتوبر الماضي بنسبة 23.8 % على أساس شهري، في مؤشر واضح على استمرار الزخم العقاري المدفوع بالمشروعات، والطلب على خدمات الإسكان لذوي الدخل المحدود والمتوسط.

وفي التفاصيل، بلغ إجمالي التداولات العقارية في شهر أكتوبر ما مجموعه 92.3 مليون دينار مقارنة بـ 74.5 مليون دينار في سبتمبر السابق.

وتأتي هذه الأرقام الإيجابية مع اقتراب انطلاق معرض سيتي سكيب البحرين، الذي يعد أكبر معرض عقاري يقام في المملكة بمشاركة واسعة من مختلف المشروعات العقارية.

وبحسب بيانات جهاز المساحة والتسجيل العقاري، فإن المعاملات العقارية بلغت بنهاية أكتوبر نحو 2231 معاملة عقارية.

ومع الأرقام الأخيرة فإن إجمالي التداول العقاري يتجه نحو تحقيق نمو إيجابي هذا العام، إذ بلغ إجمالي التداولات العقارية حتى نهاية الشهر الماضي نحو 908 مليون دينار، ما يعني على الأرجح أنها ستكسر حاجز المليار دينار في الشهر الجاري أو المقبل على أبعد تقدير.

وبلغ إجمالي حجم المعاملات العقارية في الأشهر العشرة الأولى من العام الجاري 2024 ما مجموعه 21.3 ألف معاملة.

وكانت "البلاد" أجرت مسحا لأسعار الأراضي في مملكة البحرين، أظهر صعود مناطق جديدة توفر خيارات مناسبة لذوي الدخل المحدود والمتوسط، ومن بينها منطقة الهملة، حيث تم رصد أراضٍ سكنية بمساحات مناسبة، بأسعار تبلغ نحو 45 ألف دينار لمساحة تقارب 160 مترا مربعا، إذ ما تزال هناك مخاوف من أن يسبب التنظيم الأخير لمخططات الأراضي الجديدة، الذي يفرض على ملاك الأراضي، تنفيذ البنية التحتية للمخططات عند تقسيمها.

بالتعاون مع "بن هندي للسيارات"

"البحرين والكويت" يمنح عملاءه قروضا ميسرة لسيارات "كيا"

أعلن بنك البحرين والكويت حملته الجديدة الحصرية على قروض السيارات، بالتعاون مع شركة بن هندي للسيارات، الوكيل الحصري لسيارات "كيا" في مملكة البحرين، ويتيح لعملائه عبرها الحصول على تمويلات ميسرة لاقتناء سيارات "كيا" المفضلة لديهم بمختلف الطرازات.

وتقدم الحملة مزايا متعددة للعملاء، بما فيها أسعار فائدة تنافسية، وإمكان تأجيل الأقساط لمدة تصل إلى 6 أشهر، ما يسمح للعملاء بالاستمتاع بسياراتهم الجديدة من دون أعباء مالية فورية.

وتعكس هذه الشراكة الاستراتيجية حرص الجانبين على تقديم الأفضل للعملاء، والتعاون في طرح حلول مالية نوعية مصممة لتلبية احتياجاتهم، وتمكينهم من الحصول على أحدث طرازات "كيا" بكل راحة وسهولة وبأسعار معقولة.

وبهذه المناسبة، صرح المدير العام للخدمات المصرفية للأفراد في بنك البحرين والكويت أحمد تقي قائلا: نحن سعداء للغاية بالتعاون مع شركة بن هندي الرائدة في قطاع السيارات لإطلاق هذه الحملة الحصرية؛ لمنح عملائنا الكرام فرصة شراء سيارات "كيا" بتمويلات ميسرة، إذ تستمر مسيرة بنك البحرين والكويت في عقد الشراكات واتفاقيات التعاون مع الجهات المعروفة والمتميزة في مجال السيارات بالمملكة؛ لتقديم منتجات تمويل سيارات لا تُضاهى لمساندة العملاء في رحلة اقتناء سياراتهم الجديدة".

وأضاف تقي "إن التزام بنك البحرين والكويت تقديم الأفضل في سياق التمويل والتسهيلات المالية يتجسّد في حزمة الشراكات التي عقدناها أخيرا لتزويد عملائنا بفرص تمويل مثالية، ونحن نفخر بهذا الرصيد المتراكم من المبادرات والحملات التي نطلقها باستمرار لنلبي تطلعات عملائنا الكرام، ونبقى دائما شريكهم المالي المفضل والأكثر مراعاة وتفهما لمتطلباتهم".

من جانبه، أعرب المدير التنفيذي لقطاع السيارات في شركة بن هندي للسيارات جورديب سينغ مولتاني، عن اعتزاز الشركة بهذا التعاون الوثيق مع بنك البحرين والكويت، في سبيل الارتقاء بخدمات بيع وتمويل شراء السيارات، مؤكدا أن شركة بن هندي حريصة على مد يد التعاون مع مختلف المؤسسات المالية، تحقيقا للأهداف التي من شأنها تقديم أفضل العروض للعملاء، ما يمكّنهم من شراء سياراتهم الجديدة بأفضل سعر ممكن.

ويمكن للمهتمين الاتصال بمركز الاتصال على الرقم 17207777، أو زيارة أي من فروع شركة بن هندي للسيارات للاستعلام عن الحملة.

الاقتصاد والقانون

د. عبدالقادر ورسمه AWARSAMA@WARSAMALC.COM

الرهونات المصرفية

الرهونات المصرفية عديدة، والهدف منها تقديم ضمان قوي للبنوك عند تقديم القروض والتسهيلات المالية، وهناك الرهونات والضمانات الشخصية والمؤسسية والمشتركة، ولكل شروطها وظروفها الخاصة. وقانونا، الرهن عبارة عن عقد يلتزم به ويقدمه شخص ضمانا لدين تجاري عليه أو على غيره، والالتزام يتمثل في تسليم مال إلى الدائن أو إلى آخر يخوله حبس هذا المال المرهون إلى أن يستوفي حقه. ويجب أن يكون الراهن مالكا للمال المرهون، ولا يتم الرهن إلا بتسليم المال المرهون، وتترتب على هذا العقد آثار قانونية أهمها للمدين وجود المال المرهون، ونقل حيازته إلى الدائن أو إلى آخر لحفظه إلى يوم استيفاء الحق، وأهمها للدائن حق حبس المال، وحق التقدم على غيره من الدائنين العاديين وتتبع المرهون في أية يد ينتقل إليها.

وعقد الرهن يشمل معظم الأموال المنقولة، كرهن الأوراق التجارية والأسهم وغيرها. والرهن بالنسبة للسندات القابلة للتحويل يتم إثباته عن طريق "التظهير"، أما رهن الأسهم وحصص الشركاء التي تنقل في دفاتر الشركة، فيتم إثباته عن طريق عقد رسمي، ويقيد في الدفاتر المعنية. ويجوز رهن الأوراق التجارية، كالكمبيالة والسند لأمر(مع استثناء الشيك لأنه أداة وفاء لا أداة ائتمان، وفي الغالب لا يرهن).

وبالنسبة للأسهم وحصص الشركاء في دفاتر الشركة، يجب أن يثبت الرهن بعقد رسمي، وأن تقيد هذه العملية على سبيل الضمان في الدفاتر، وينبغي أن يتحقق الدائن المرتهن بنفسه من الشركة والأسهم، وتجب مراعاة تسجيل العقد الرسمي في دفاتر الشركة بما يفيد أنها مرهونة. وفي ما يتعلق بالأسهم والحصص لحاملها، ولا تحمل اسم صاحبها، فينتقل الحق بموجبها عن طريق المناولة اليدوية؛ لأن الحق في الأسهم حق شخصي، وهي ترهن بطريقة رهن الأموال المنقولة نفسها.

إضافة لهذا نجد الرهن الحيازي، ويسمى أيضا الرهن التجاري، ويتمثل في الرهن الحيازي للأدوات والمعدات، والرهن للمحل التجاري. ويشمل الرهن الحيازي للأدوات والمعدات، الآلات والأثاث ومعدات التجهيز والبضائع، ويجب قبل القيام بالإجراءات القانونية التأكد من سلامة المعدات والتجهيزات، وأن البضاعة المرهونة غير قابلة للتلف، وأن تكون قيمتها ثابتة ومستقرة. وتتم الموافقة على الرهن الحيازي بواسطة عقد يسجل ويقيد، ويجب أن تتم إجراءات القيد في مدة محددة، وإذا لم يحترم هذا الأجل يتعرض العقد للبطلان. ولا يجوز للمدين أن يبيع الأشياء المرتهنة قبل تسديد الديون المستحقة عليه إلا بعد موافقة الدائن المرتهن، وإذا استعصى ذلك يمكن للمدين أن يطلب من المحكمة الفصل، وإذا خالف ذلك يتعرض للعقوبات القانونية. (اقرأ المقال كاملا بالموقع الإلكتروني)

*المستشار والخبير القانوني

مجلس المناقصات يفتح عطاءات 16 مناقصة

5.1 مليون دينار لتشغيل وصيانة شاملة لـ "مناولة الأمتعة" بمطار البحرين

البلاد | علي الفردان

فتح مجلس المناقصات والمزايدات، المسؤول عن تنظيم طرح العقود والمشتريات العامة، عطاءات 16 مناقصة حكومية، إذ بلغ إجمالي العطاءات المقدمة 88 عطاء من مختلف الشركات، في حين بلغ إجمالي مجموع قيم أقل العطاءات المقدمة لهذه المناقصات نحو 14.3 مليون دينار.

ونالت وزارة الأشغال مناقصة لصيانة المعدات الميكانيكية والكهربائية في قصر القضيبية العامر، إذ تقدمت شركة يتيم لتكييف الهواء ذ.م.م بعطاء بلغ 782 ألف دينار. كما حصلت وزارة المواصلات والاتصالات على مناقصتين، الأولى لإعادة تأهيل العلامات البحرية، وتقدمت بأقل عطاء لها شركة Middle East Navigation Aids Service بقيمة 458 ألف دينار، أما الثانية فكانت لأعمال التنظيف الخارجي لمباني الوزارة، إذ قدمت شركة basma marble and granite b.s.c.closed أقل عطاء بقيمة 93 ألف دينار.

ومن جهتها، نالت هيئة الكهرباء والماء مناقصتين، الأولى لعقد خدمة وحدة قراءة عدادات الكهرباء والماء، وقدمت شركة سيكزبنز لحلول الموارد البشرية ذ.م.م عطاء بقيمة 13 ألف دينار، بينما كانت الثانية لصيانة الرافعات العلوية في محطات إدارة نقل الكهرباء، وتقدمت شركة Syscon Trading & Mechanical Services Co. W.L.L بأقل عطاء بقيمة 50 ألف دينار.

وحصلت وزارة الداخلية على مناقصة لتوفير مواد مختبرية، إذ قدمت سقالة الخليج الطبية أقل عطاء بقيمة 3542 دينارا.

وفتح المجلس لصالح هيئة المعلومات والحكومة الإلكترونية مناقصة لتصميم جديد للبوابة الوطنية (Bahrain.bh)، وكان أقل عطاء بقيمة 109 آلاف دينار من شركة إجنايت لتصميم البرامج.

أما شركة بابكو للتكرير، فقد حصلت على مناقصة لتقديم خدمات مناولة المحفزات للمفاعلات، وقدمت JACR for Petroleum & Industrial Services L.L.C أقل عطاء بقيمة 7 ملايين دينار.

وحظيت حلبة البحرين الدولية بمناقصة لشراء الألعاب النارية للاحتفالات، وكان العطاء الأقل من شركة الخبرات العربية للسفر والسياحة بقيمة 283 ألف دينار.

كما حصلت مجموعة طيران الخليج على مناقصتين، الأولى لعقد تشغيل وصيانة شاملة لمناولة الأمتعة في مطار البحرين الدولي، وقدمت شركة Vanderlande Industries B.V عطاء بقيمة 5.1 مليون دينار، والثانية لتوريد ملابس السلامة للموظفين، وكان أقل عطاء من "سنايبر" بقيمة 30 ألف دينار.

ونالت وزارة شؤون البلديات والزراعة، مناقصة لتشجير مجمع 338 - العدلية، إذ قدمت شركة Gulf Fencing & Specialist Surfacing Est. W.L.L أقل عطاء بقيمة 168 ألف دينار.

وتقدمت شركة GULF FUTURE BUSINESS بأقل عطاء بقيمة 95 ألف دينار لمناقصة توفير مبرمجين لصالح مراكز الرعاية الصحية الأولية.

وحظيت أمانة العاصمة، بمناقصة لصيانة وتشغيل النباتات الخضراء وشبكة الري والنوافير في تقاطع الفاروق، وتقدمت شركة Gulf Fencing & Specialist Surfacing Est. W.L.L بأقل عطاء بقيمة 97 ألف دينار.

الجهة المتصرف	وصف المناقصة	عدد العطاءات	الشركة المتقدمة بأقل عطاء	قيمة أقل عطاء مقدم بالدينار
وزارة الأشغال	مشروع صيانة المعدّات الميكانيكية والكهربائية في قصر القضيبية العامر	1	شركه يتيم لتكيف الهواء ذ.م.م	782,394
وزارة المواصلات والاتصالات	إعادة تأهيل العلامات البحرية التابعة لوزارة المواصلات والاتصالات	1	Middle East Navigation Aids Service	457,820
هيئة الكهرباء والماء	عقد خدمة وحدة قراءة عدادات الكهرباء والماء	2	سيكزبنز لحلول الموارد البشرية ذ.م.م	13,090
وزارة الداخلية	توفير مواد مختبرية لوزارة الداخلية	3	سقالة الخليج الطبية	3,542
هيئة الكهرباء والماء	صيانة الرافعات العلوية في محطات إدارة نقل الكهرباء	3	Syscon Trading & Mechanical Services Co. W.L.L	50,358
وزارة المواصلات والاتصالات	أعمال التنظيف الخارجي الخاص لمباني الوزارة وصيانة مركبة التنظيف	5	basma marble and granite b.s.c.closed	92,849
شركة توسعة غاز البحرين ذ.م.م	استبدال نظام الصرف الصحي للمياه الزيتية في مصنع الغاز المركزي رقم 2 (المرحلة - الأولى)	6	–	–
هيئة المعلومات والحكومة الإلكترونية	التصميم الجديد للبوابة الوطنية لمملكة البحرين Bahrain.bh والتطبيق الموحد	8	إجنايت لتصميم البرامج	109,089
شركة بابكو للتكرير	توفير خدمات مناولة المحفزات للمفاعلات ذات الطبقة الواحدة والمتعددة الطبقات	8	JACR for Petroleum & Industrial Services L.L.C	7,050,426
حلبة البحرين الدولية	مناقصة شراء الألعاب النارية للاحتفالات	4	شركة الخبرات العربية للسفر والسياحة	283,505
مجموعة طيران الخليج	عقد تشغيل وصيانة شامل لمناولة الأمتعة في مطار البحرين الدولي	2	Vanderlande Industries B.V.	5,139,585
وزارة شئون البلديات والزراعة	تشجير مجمع 338- العدلية	9	Gulf Fencing & Specialist Surfacing Est. W.L.L.	168,454
مجموعة طيران الخليج	توريد ملابس السلامة لموظفي مجموعة طيران الخليج والشركات التابعة لها	6	سنايبر	29,865
بابكو للاستكشاف والإنتاج ذ.م.م	التأهيل المسبق لتوريد تجهيزات الأنابيب (CS، AS، SS)	10	–	–
مراكز الرعاية الصحية الأولية	التعاقد لتوفير مبرمجين لـ مراكز الرعاية الصحية الأولية	12	GULF FUTURE BUSINESS	94,747
أمانة العاصمة	صيانة و تشغيل للنباتات الخضراء و شبكة الري و المضخات و النوافير في تقاطع الفاروق	8	Gulf Fencing & Specialist Surfacing Est. W.L.L.	96,600

مناقصات ومزايدات

زاوية تصدر كل يوم ثلاثاء وجمعة لجلسة فتح المظاريف بمجلس المناقصات والمزايدات

فقد الاهتمام بدراسته وقرر بدء مشروعه الخاص

هندي من دراسة التجارة إلى أغنى بائع شاي بأستراليا

البلاد | طارق البحار

سافر سانجيت كوندا البالغ من العمر 25 عامًا من نيلور، من ولاية أندرا براديش الهندية إلى أستراليا لمتابعة بكالوريوس إدارة الأعمال في جامعة لا تروب، ومع ذلك بعد أن فقد الاهتمام بدراسته ومدفوعًا بشغفه بالشاي، قرّر سانجيت ترك الدراسة وبدء مشروعه الخاص لبيع الشاب والكرك.

في عام 2021 استثمر سانجيت، مع ثلاثة من أصدقائه حوالي 18 روبية لفتح أول كشك شاي لهم، وسرعان ما اكتسب الكشك شعبية من خلال تقديم مجموعة من الشاي مثل "ماسالا تشاي" التقليدي إلى النكهات الفريدة مثل عسل الزنجبيل والنعناع والليمون والكرك، واجتذب اسم الكشك Drop-out Chaiwala العديد من العملاء، ويعزى النجاح إلى حد كبير إلى شاي سانجيت الممتاز واستراتيجياته الفريدة في سرد القصص والتسويق. إلى جانب الشاي، يبيع كشك سانجيت السمبوسة والسندويشات، مع كوب من الشاي بسعر 5 دولارات أسترالية (حوالي 270 روبية). تتراوح أسعار المواد الغذائية الأخرى من 2 إلى 5 دولارات أسترالية (300-100 روبية). حاليًا، ووظف 40 عاملًا.

لم تكن رحلة سانجيت سهلة. خلال أيام دراسته الجامعية، عمل في وظائف غريبة بما في ذلك غسل الأطباق في المقصف والعمل في مضخة بنزين لتغطية رسومه ونفقاته. على الرغم من هذه الصراعات، اليوم لدى Dropout Chaiwala منافذ في شارع إليزابيث في ملبورن ومحطة ساوثرن كروس، مع أرباح كبيرة.

تثبت قصة سانجيت أن النجاح لا يتطلب دائمًا مؤهلات أكاديمية - فالشغف والمثابرة والشجاعة هي المفتاح، ويواصل إلهام العديد من الشباب لنحت طريقهم الخاص بالتجارة.

نمو متوقع يصل 63.9 مليار دولار بحلول 2029

سوق علب الألمنيوم يحقق 51.2 مليار دولار في 2024

البلاد | عمر الكعابنة

سوق علب الألمنيوم العالمي شهد توسعًا كبيرًا خلال العقد الأخير بفضل التوجهات البيئية وزيادة وعي المستهلكين حول استدامة التعبئة والتغليف، في عام 2024، وصل حجم السوق إلى حوالي 51.20 مليار دولار، ومن المتوقع أن ينمو ليصل إلى 63.90 مليار دولار بحلول عام 2029، مما يعكس معدل نمو سنوي مركب قدره 4.53 % خلال هذه الفترة، يستمر الألمنيوم في ترسيخ مكانته كمادة رئيسة في قطاع التعبئة والتغليف، ويوفر مزايا فريدة من نوعها تشمل الحماية التامة للمنتجات من عوامل البيئة الخارجية مثل الضوء، الأكسجين، والرطوبة، مما يُسهم في إطالة العمر الافتراضي للأطعمة والمشروبات ويحافظ على جودتها لفترات أطول مقارنة بالمواد الأخرى مثل البلاستيك والزجاج.

وتتمثل إحدى أبرز ميزات الألمنيوم في كونه مادة قابلة لإعادة التدوير بنسبة تصل إلى 100 %، وهي ميزة تساعد بشكل كبير في تقليل النفايات وتحقيق الاستدامة، يساهم إعادة تدوير الألمنيوم في توفير ما يصل إلى 95 % من الطاقة مقارنةً بإنتاجه من خام البوكسيت، مما يُعتبر مساهمة مباشرة في تقليل الانبعاثات الكربونية، وبفضل ذلك، أصبح الألمنيوم خيارًا مفضلًا للمستهلكين والشركات التي تهتم بالبيئة وتبحث عن حلول فعّالة ومستدامة للتعبئة.

وتؤدي عمليات إعادة تدوير الألمنيوم إلى فوائد كبيرة ليس فقط للبيئة بل للاقتصاد أيضًا، ويُمكّن الشركات من تقليل تكاليف الإنتاج وتحقيق أرباح أعلى، مع تحسين صورتها أمام المستهلكين الذين يزداد وعيهم البيئي، وهذه الديناميكية بين الربحية والاستدامة جعلت من الألمنيوم خيارًا مستدامًا، ودعمت العديد من الحكومات هذا التوجه من خلال تقديم حوافز ضريبية وتشجيع المبادرات التي تركز على إعادة التدوير.

وتحظى أمريكا الشمالية بالحصة الكبرى من السوق، إذ أدى نمو الطلب على إنتاج مزيلات الروائح ومضادات التعرق إلى تركيب عدد متزايد من خطوط الإنتاج في أمريكا الشمالية خلال السنوات القليلة الماضية، على سبيل المثال، وفقًا لـ لبيانات التعداد السكاني الأميركي ومسح سيمونز الوطني للمستهلك (NHCS)، استخدم 298.7 مليون أميركي مزيلات العرق/مضادات التعرق في عام 2020، ومن المتوقع أن يرتفع هذا الرقم إلى 306.04 مليون في عام 2024.

مع تعافي كندا من الوباء، قدمت حكومة كندا المساعدة لشركاتها، من أجل تعزيز التعافي الاقتصادي القوي والدائم من خلال الاستثمار في الابتكار، وهو ما يمكن أن يسمح للبلاد بتحقيق إمكاناتها للنمو المنخفض الكربون، ومن المتوقع أن تستثمر الحكومة بكثافة في مساعدة صناعة الألمنيوم في كندا على التخلص من انبعاثات الغازات الدفيئة. وتتمتع علب الألمنيوم بمعدل إعادة تدوير أعلى ومحتوى معاد تدويره أكثر من أنواع العبوات المنافسة، وفقًا لجمعية الألومنيوم، فهي واحدة من أكثر المواد المعاد تدويرها في السوق، توفر عملية إعادة التدوير أكثر من 90 % من الطاقة اللازمة لإنتاج معدن جديد، مما يقلل من تكاليف الإنتاج، في الولايات المتحدة، يتم إعادة تدوير علبتين من الألمنيوم مقابل كل ثلاث علب يتم شحنها عبر المنطقة في أوروبا، على سبيل المثال، أدّت الجهود البيئية إلى زيادة الطلب على المنتجات المعاد تدويرها، ما دفع المستهلكين إلى التخلي عن البلاستيك واختيار الألمنيوم كبديل بيئي، وشهدت الأسواق الأوروبية، خاصة بعد جائحة كوفيد - 19 والحرب الروسية الأوكرانية، تحديات جديدة في سلسلة التوريد وتصاعد تكاليف الطاقة، ما أدى إلى زيادة تكاليف إنتاج الألمنيوم، رغم هذه التحديات، فإن الطلب على الألمنيوم في قطاع التعبئة والتغليف يستمر في الصعود، لا سيما في الدول التي تعتبر التوجهات البيئية أولوية.

وفي الشرق الأوسط، تُظهر دول الخليج اهتمامًا متزايدًا بتطوير قطاع الألمنيوم، خصوصًا مع المبادرات التي تسعى إلى تحقيق التنويع الاقتصادي وتقليل الاعتماد على النفط، وتساهم شراكات مثل تلك القائمة بين البحرين والسعودية في تعزيز القدرة التنافسية للمنطقة في قطاع الألمنيوم عالميًا.

رغم المزايا العديدة للألمنيوم، تواجه صناعته تحديات من المنافسة المتزايدة مع مواد التغليف الأخرى مثل البلاستيك والزجاج، والتي تقدم خيارات أقل تكلفة في بعض الأحيان، ومع ازدياد الطلب على خدمات التجارة الإلكترونية، تتوسع سوق التغليف بشكل ملحوظ، مما يدفع الشركات إلى تحسين كفاءة وتكلفة المواد البديلة مثل البولي إيثيلين تيريفثاليت (PET)، الذي يمثل تحديًا كبيرًا للألمنيوم، خاصةً في قطاعي الأطعمة والمشروبات. ومع ذلك، فإن تزايد وعي المستهلكين حول الآثار البيئية لاستخدام البلاستيك، دفع الشركات والمستهلكين للبحث عن بدائل أقل تأثيرًا على البيئة، مما يسهم في دعم الطلب على علب الألمنيوم، خاصة في المناطق النامية مثل جنوب شرق آسيا، ويُفضل التغليف الصغير والمتعدد الاستخدامات لتلبية احتياجات المستهلكين.

وتساهم أنماط الحياة الحديثة بشكل ملحوظ في زيادة الطلب على الأطعمة المعلبة والمشروبات الجاهزة، ويُحبّذ الأشخاص الذين لديهم أوقات محدودة بسبب العمل والتعليم استخدام منتجات مريحة وسهلة الوصول، ويُظهر هذا الاتجاه بوضوح في البلدان النامية، كما يدفع التحضر وزيادة الدخل المتاح إلى استهلاك أكبر للمنتجات المعلبة، بما في ذلك علب الألمنيوم، فعلى سبيل المثال، ازدادت شعبية النبيذ المعلب والمشروبات الغازية في أوروبا وأمريكا الشمالية، مع توجه الشركات لتقديم منتجات بأحجام صغيرة تتناسب مع احتياجات جيل الألفية وجيل "Z"، على سبيل المثال، تم بيع 11.582 مليار علبة ريد بول في جميع أنحاء العالم في عام 2022، وهذا يمثل زيادة قدرها 18.1 %، ومن 7.816 مليار يورو (8.52 مليار دولار أميركي) إلى 9.684 مليار يورو (9.29 مليار دولار أميركي)، وارتفعت إيرادات المجموعة بنسبة 23.9 %. مع تسارع التوجهات العالمية نحو الاستدامة، من المتوقع أن يشهد سوق علب الألمنيوم نموًّا كبيرًا في السنوات المقبلة، وتُعتبر الابتكارات في مجال التغليف، مثل التصميمات الأكثر عملية والاستخدامات المتعددة، عوامل رئيسة في دعم هذا النمو، إضافةً إلى ذلك، تسعى العديد من الشركات إلى تطوير تقنيات جديدة لتقليل تكاليف الإنتاج وتحقيق كفاءة أعلى في إعادة التدوير، كما أن الحكومات في مختلف أنحاء العالم، من خلال سياسات داعمة للمناخ والاستدامة، تسهم في تعزيز مكانة الألمنيوم كخيار صديق للبيئة، ومن المتوقع أن يستمر الألمنيوم في تلبية متطلبات المستهلكين الذين يزداد وعيهم بضرورة حماية البيئة، مما يسهم في توسيع السوق العالمي وتحقيق أهداف الاستدامة بشكل فعّال، كما يلعب الوعي المتزايد لدى الشباب دورًا في تفضيلهم للمنتجات المستدامة، وينظر الكثير منهم إلى الشركات التي تقدّم حلولًا بيئية إيجابية، هذا التوجه يعزّز من الطلب على علب الألمنيوم ويحفّز الشركات على تقديم منتجات تتماشى مع هذه التفضيلات الجديدة.

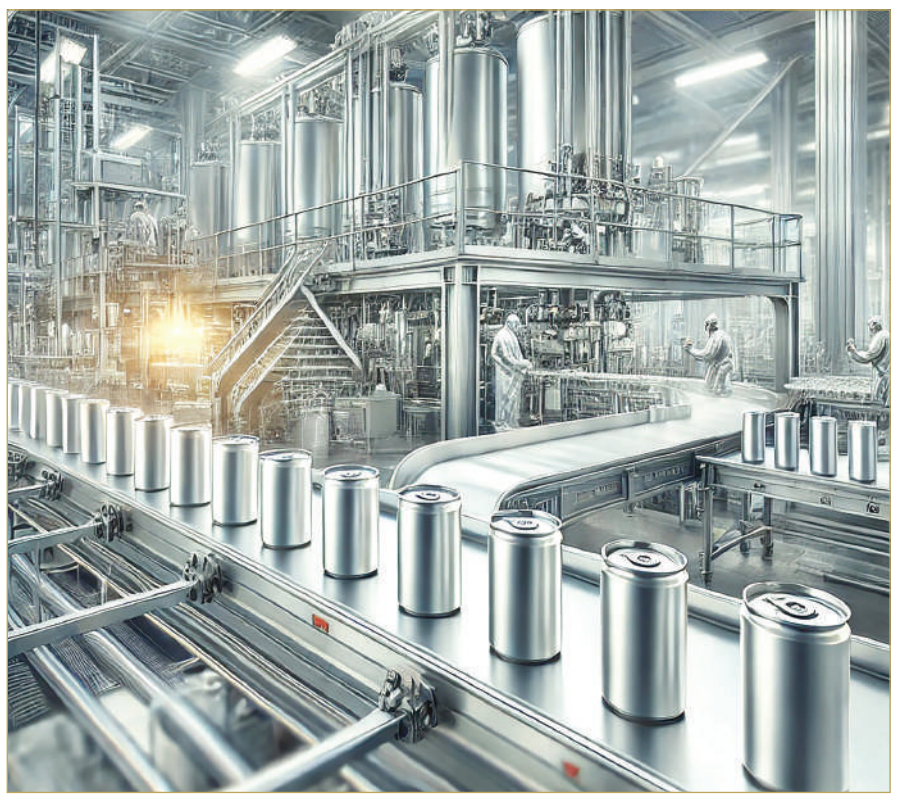

الألمنيوم يحقق كفاءة في الطاقة بنسبة 90 % عبر إعادة التدوير

مشاركا في اجتماعات لجنة التعاون التجاري بالدوحة.. وزير "الصناعة":

البحرين تدعم التكامل والتعاون والتنسيق مع الأشقاء الخليجيين

أكّد وزير الصناعة والتجارة، عبد الله بن عادل فخرو، أن مملكة البحرين، تدعم التكامل والتعاون والتنسيق مع الأشقاء في مجلس التعاون لدول الخليج العربية في مختلف المجالات. جاء ذلك خلال ترؤس الوزير فخرو وفد مملكة البحرين المشارك في الاجتماع السادس والسبعين للجنة التعاون التجاري، والذي تستضيفه دولة قطر الشقيقة، بمشاركة وزراء التجارة بدول مجلس التعاون لدول الخليج العربية، وجاسم محمد البديوي الأمين العام لمجلس التعاون لدول الخليج العربية.

وجرى خلال الاجتماع، مناقشة المواضيع المدرجة على جدول الأعمال ومنها تلك المتعلقة بالإطار التشريعي الإلزامي الموحد للتجارة الإلكترونية والرقمية بدول المجلس ومستجدات القوانين التجارية لدول المجلس ومشاركة دول المجلس في الفعاليات الخليجية والدولية، بالإضافة للإحاطة بأعمال اللجان التابعة للجنة التعاون التجاري.

البحرين تستضيف اجتماعات "الفنية الخليجية للمواصفات الميكانيكية"

استضافت وزارة الصناعة والتجارة ممثلة بإدارة الفحص والمقاييس اجتماع اللجنة الفنية الخليجية للمواصفات الميكانيكية واللجنة الفنية الفرعية لمواصفات المركبات والإطارات وفرق العمل التابعة لها، خلال الفترة 28 إلى 31 أكتوبر 2024. وتمّت مناقشة العديد من المواضيع المدرجة على أعمال اللجنة ومنها مشروع اللائحة الخاصة بالدراجات الآلية (والتي تشمل الدراجات النارية والكهربائية)، ومشروع اللائحة الخاصة بجنوط مركبات الركوب. كما استعرضت اللجان الفرعية عددًا من المواضيع ذات العلاقة بالمركبات والإطارات كخاصية الاتصال الطارئ للسيارات بالدول الأعضاء، والتي تميزت بمشاركة نوعية فاعلة من القطاعين العام والخاص من خلال تفعيل دليل المواصفات لمشاركة الشركاء في أنشطة التقييس بدعوة الأعضاء المؤازرين من ممثلي المنظمة الفنية الأوروبية للإطارات والجنوط (ETRTO)، وشركات تويوتا وفولكس ويجن وسيير السعودية ونيسان ومجلس السياسات الأميركية للمركبات.

* بتول شبر
Batyshubbar@gmail.com

هل نحن مقبلون على عصر فك ارتباط الدولار خليجيا؟

الكثير من رواد الأعمال، وزملاء من التجار البحرينيين، يتبادلون أطراف الحديث بشأن تحليلات كثيرة تتعلق بانخفاض أسعار صرف الدولار وارتفاع الذهب، مستندين إلى المعطيات الاقتصادية الدولية التي تؤثر على الوضع الاقتصادي الخليجي والمحلي بشكل خاص، الذي يحدده بلا شك سعر برميل النفط وتعريف سعره في إيرادات الدولة ومن ثم وضع خطة المصروفات. وإن المشهد ليس بالسهولة التي يمكن فيها تعريفه وشرحه، نظرا لتشابك المعطيات التي قد ترجح استمرار سبب ارتباط العملة الخليجية، الدينار البحريني والريال السعودي على وجه الخصوص، بالدولار. هذا الارتباط يأتي نتيجة وجود واستقرار الصناديق السيادية الأحادية ذات الاستثمارات بالدولار أولا، وارتباط جميع المعطيات المالية والاقتصادية بالبنك الفيدرالي المركزي، الذي يحتسب أيضا الفائض أو العجز بالدولار، ويعد هذا الارتباط بالغ الأهمية نتيجة جعل برميل النفط مرتبطا بالتعرفة المالية لبقية الدولار، بسبب العلاقات التجارية العديدة والقديمة جدا، والسبب الأخير والأهم في اعتقادي هو أن الدولار هو العملة الأكثر انتشارا في العالم، ويليه اليورو بنسبة انتشار أقل من 25 %، ما يجعل تطبيق ما تفعله دولة الكويت الشقيقة صعبا، إذ ترجح سعر صرف الدينار الكويتي على مجموع سلة العملات، التي أيضا أساسها الدولار؛ بسبب تنوع صناديقها السيادية من جهة، وقدم وضخامة صناديقها في أكثر من منطقة اقتصادية مختلفة، ما يجعل من الأمر النظري سهلا تحققه فعليا مقارنة بنا.

ومن هنا، كنت أرجح صعوبة فك ارتباط العملة المحلية بالدولار، الأمر الذي كان أشبه بسابع المستحيلات سابقا، حتى ظهرت عصبة دول "البريكس" منذ الأزمة الاقتصادية السابقة في 2008، وحاولت منذ ذلك الوقت التأسيس لائتلاف اقتصادي مختلف عبر تنظيم تجاري معين للخروج من عباءة الدولار، وكانت هذه العملة تعرف القيمة الفعلية لجميع البضائع والخدمات والمواد الغذائية والطبية، التي بالطبع فرضت إيقاعا قويا جدا بسبب ارتباط الدولار بشكل مباشر بأسعار براميل النفط الخليجية.

والعام 2024، هو العام الذي شهد قرارا من الدول الخليجية بحضور الاجتماعات التحضيرية لدول مجموعة البريكس، وقد سجل قرار دولة الإمارات والمملكة العربية السعودية تحولا جذريا بالدخول إلى دول البريكس منذ نحو العام، ما ينذر بتحولات متسارعة جدا، وتغير معطيات نفق الركود الاقتصادي الذي يعاني منه العالم منذ سنوات.

ويتزامن هذا مع تفاقم أزمة الديون الدولية، إذ إن بعض الدول قد أفلست بسبب فوائد البنك الأميركي الفيدرالي، الذي يتحكم في عالم الدولار وجميع التحويلات المالية العالمية المعتمدة وفق النظام المالي المتوافق مع رصد التحويلات المالية، بعيدا عن عمليات غسل الأموال. (اقرأ المقال كاملا بالموقع الإلكتروني)

رائدة أعمال ومحللة اقتصادية Batyshubbar@gmail.com

إحياء لأسبوع الشجرة ودعما لمبادرات الحياد الكربوني

الرئيس التنفيذي لـ "ممتلكات" يشارك في زراعة الأشجار

دعما لمبادرات خطة العمل الوطنية لتحقيق الحياد الكربوني التي أعلنها ملك البلاد المعظم صاحب الجلالة الملك حمد بن عيسى آل خليفة، وفي إطار تفضل ولي العهد رئيس مجلس الوزراء صاحب السمو الملكي الأمير سلمان بن حمد آل خليفة، بإطلاق أسبوع الشجرة بحيث يكون في الأسبوع الثالث من شهر أكتوبر من كل عام، قام الرئيس التنفيذي لـ "ممتلكات" الشيخ عبدالله بن خليفة آل خليفة، بالمشاركة في زراعة الأشجار بمقر الشركة، بحضور عدد من المسؤولين والموظفين.

ويأتي أسبوع الشجرة ليعزز نتائج خطة التشجير، التي تهدف إلى مضاعفة عدد الأشجار إلى 3.6 مليون شجرة بحلول العام 2035، تماشيا مع التزامات مملكة البحرين باتفاقية الأمم المتحدة الإطارية بشأن تغير المناخ.

"المصرف المركزي" يشارك في أسبوع الشجرة

دعما لمبادرات خطة العمل الوطنية لتحقيق الحياد الكربوني التي أعلنها ملك البلاد المعظم صاحب الجلالة الملك حمد بن عيسى آل خليفة، وفي إطار تفضل ولي العهد رئيس مجلس الوزراء صاحب السمو الملكي الأمير سلمان بن حمد آل خليفة بإطلاق أسبوع الشجرة، بحيث يكون في الأسبوع الثالث من شهر أكتوبر من كل عام، قام محافظ مصرف البحرين المركزي خالد حميدان، بزراعة عدد من الأشجار في مقر المصرف، وشارك في الفعالية عدد من المسؤولين.

لدى مشاركته في اللقاء التشاوري بين وزراء التجارة واتحاد الغرف الخليجية... ناس:

مرصد خليجي لتبادل المعلومات عن التحديات والفرص الاستثمارية

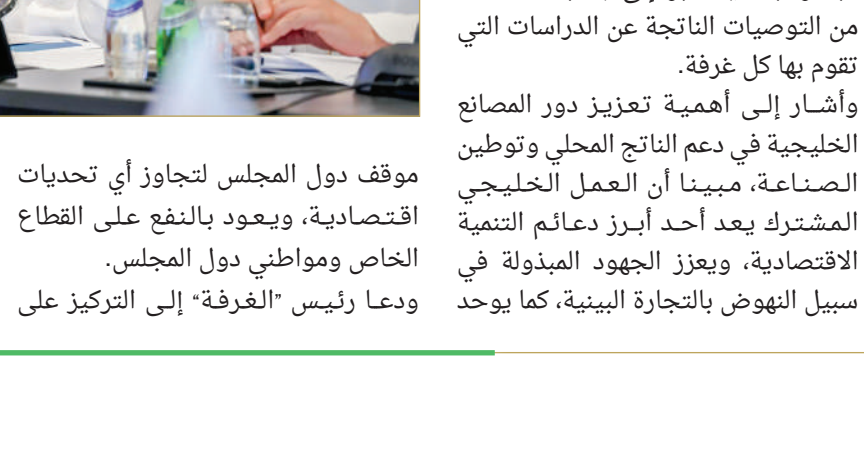

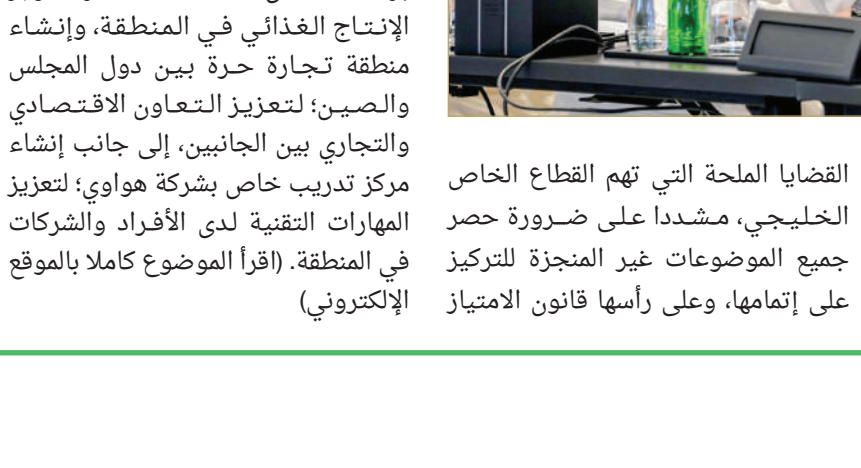

غرفة البحرين

أكد رئيس غرفة تجارة وصناعة البحرين سمير ناس، أهمية إطلاق مرصد خليجي مشترك بين غرف دول مجلس التعاون الخليجي؛ بهدف رصد التحديات والفرص وتبادل المعلومات عن المشروعات المتاحة لدى كل غرفة تجارية في دول المجلس. وأوضح أن هذا المرصد سيعتمد على تصنيف القطاعات وفقا للنظام الموحد "ISIC4"، ما يسهم في تنظيم البيانات وتسهيل الوصول إليها. وأشار ناس إلى أن هذا المشروع سيستفيد من التجربة الناجحة التي نفذتها غرفة البحرين في هذا المجال، متطلعا إلى أن يسهم في تعزيز التعاون والتكامل بين الدول الأعضاء.

جاء ذلك في مشاركته باللقاء التشاوري بين وزراء التجارة والصناعة، ورؤساء الاتحاد والغرف الخليجية، الذي انعقد في الدوحة يوم الخميس.

وأكد رئيس "الغرفة" أهمية التركيز على رصد التحديات التي تواجه القطاع الخاص، مع اعتماد أفضل الممارسات ليكون المرصد مرجعا شاملا يوضح نوع التحدي، والجهة المعنية والمقترحات العلاجية، إضافة إلى قياس مدى الإنجاز والأثر السلبي والإيجابي لكل تحد، كما سيكون المرصد مشتركا بين الاتحادات والغرف الأعضاء، ما يعزز التعاون والتنسيق بين الدول الخليجية.

وبين أن الهدف من الاقتراح هو تعزيز استفادة الغرف من بعضها البعض، عبر مشاركة الفرص والمشروعات والأفكار الخاصة بكل قطاع، ودراسة التحديات المشتركة، والتوصل إلى حلول تشاركية مبتكرة بفعالية أكبر، إلى جانب الاستفادة من التوصيات الناتجة عن الدراسات التي تقوم بها كل غرفة.

وأشار إلى أهمية تعزيز دور المصانع الخليجية في دعم الناتج المحلي وتوطين الصناعة، مبينا أن العمل الخليجي المشترك يعد أحد أبرز دعائم التنمية الاقتصادية، ويعزز الجهود المبذولة في سبيل النهوض بالتجارة البينية، كما يوحد موقف دول المجلس لتجاوز أي تحديات اقتصادية، ويعود بالنفع على القطاع الخاص ومواطني دول المجلس.

ودعا رئيس "الغرفة" إلى التركيز على القضايا الملحة التي تهم القطاع الخاص الخليجي، مشددا على ضرورة حصر جميع الموضوعات غير المنجزة للتركيز على إتمامها، وعلى رأسها قانون الامتياز التجاري، مؤكدا أهمية هذا القانون في دعم البيئة الاستثمارية وتشجيع الشركات على التوسع في المنطقة.

وفي سياق آخر، طرح ناس عددا من المبادرات لتعزيز التعاون الاقتصادي بين دول مجلس التعاون الخليجي ودول أخرى، منها إنشاء منظمة غذاء خليجية؛ بهدف ضمان سلامة الغذاء وتطوير الإنتاج الغذائي في المنطقة، وإنشاء منطقة تجارة حرة بين دول المجلس والصين؛ لتعزيز التعاون الاقتصادي والتجاري بين الجانبين، إلى جانب إنشاء مركز تدريب خاص بشركة هواوي؛ لتعزيز المهارات التقنية لدى الأفراد والشركات في المنطقة. (اقرأ الموضوع كاملا بالموقع الإلكتروني)

للدورة الثامنة "2024 - 2027"

92 % ارتفاع استهلاك البحرين من الكهرباء خلال 15 عاماً

البلاد | حذيفة إبراهيم

كشفت إحصائيات هيئة الكهرباء والماء، عن ارتفاع استهلاك مملكة البحرين من الكهرباء بنسبة 92% خلال 15 عاماً، بين عامي 2008 و2023.

وأشارت الإحصائيات المنشورة على منصة البيانات المفتوحة، إلى أن محطات الكهرباء في المملكة أنتجت 19311 جيجيا وات / ساعة في 2023.

وأوضحت أن أعلى إنتاج كان من شركة الدور 2، حيث أنتجت 6481 جيجا وات / الساعة، وأقلها كانت من الطاقة المتبادلة مع ألبا، وبلغت 42 جيجا وات / ساعة.

وأشارت إلى أن البحرين منحت من خلال الطاقة المتبادلة مع الربط الكهربائي الخليجي 20 جيجا وات / ساعة خلال العام 2023.

كما أظهرت الإحصائيات أن 49% من استهلاك الكهرباء في البحرين هو للقطاع المنزلي، في حين جاء القطاع التجاري في المرتبة الثانية وبنسبة 33.45%، تلاها القطاع الصناعي بنسبة 17.3%، ثم أخيرا القطاع الزراعي بنسبة 0.3% تقريباً.

وباحتساب الفرق بين الإنتاج والاستهلاك، أظهرت الإحصائيات أن البحرين لديها فائض إنتاج بلغ 3.4% العام الماضي.

وعاد مؤشر الفائض إلى الارتفاع مجدداً، بعد أن شهد انخفاضاً بين الأعوام 2020 و2022، حيث أشارت الإحصائيات إلى أن العام الماضي كان الفائض تقريباً 2.7%، فيما تبين الأرقام أن أعلى فائض سجلته البلاد بين الاستهلاك والإنتاج كان عام 2008، وبلغ قرابة 18.6%.

الإحصائيات أشارت أيضاً إلى ارتفاع نسبة الاستهلاك في القطاع المنزلي بين عامي 2023، و2015، بنسبة بلغت 19.88%، في حين بلغ الارتفاع في القطاع الصناعي بنسبة 18% تقريباً في الأعوام ذاتها، كما بلغ الارتفاع في استهلاك القطاع التجاري 1.6% في ذات الأعوام، وشهد القطاع الزراعي انخفاضاً في استهلاك الكهرباء بنسبة 6.4%.

وبشكل عام، ارتفع الاستهلاك في القطاع المنزلي خلال تلك الأعوام، إلا أنه بين عامي 2018 و2019، شهد انخفاضاً بنسبة 7.8% تقريباً، وهو العام الوحيد الذي شهد فيه الانخفاض نتيجة تطبيق السياسات السعرية الجديدة لاستهلاك الكهرباء في مملكة البحرين.

الشعلة: الترويج للشركات تقديرًا لمساهمتها في الاقتصاد الوطني

"البلاد" تطلق مبادرة نادي الخمسين بأسلوب جديد

المردي: الفكرة خضعت للتجربة والتجديد وفق متطلبات التطوير

البلاد | المحرر الاقتصادي

أعلن رئيس مجلس مؤسسة "البلاد" الإعلامية عبدالنبي عبدالله الشعلة عن إطلاق مبادرة "نادي الخمسين" بأسلوب جديد، ما وصفه بأنها خطوة تأتي في إطار سعي "البلاد" للمساهمة في تعزيز الأنشطة التجارية في مملكة البحرين.

وقدّم نبذة مختصرة حول الفكرة بالقول: "هدفنا الأول هو الترويج والتسويق للشركات التي مضى على تأسيسها خمسين عامًا فأكثر، تقديرًا واعتزازًا بمساهماتها في دعم الاقتصاد الوطني، فيهمنا كثيرًا الترويج لأنشطتها بهدف تطوير أعمالها، ويشمل التجديد إصدار دليل إلكتروني وورقي ينشر ويبث على مختلف المنصات الرقمية لصحيفة البلاد، بالتعاون مع جمعية البحرين لتنمية المؤسسات الصغيرة والمتوسطة برئاسة النائب أحمد صباح السلوم".

عبدالنبي الشعلة

مؤنس المردي

وأشار إلى أنه من باب التعريف بالمبادرة، تمّت مخاطبة العديد من الجهات الحكومية والأهلية في البحرين، وهيئات خليجية وعربية لإطلاعهم على الفكرة من جهة، والاستفادة من أفكارهم ومقترحاتهم من جهة أخرى.

في السياق ذاته، قال رئيس التحرير مؤنس المردي، إن الفكرة بدأت كزاوية في الملحق الاقتصادي منذ شهر سبتمبر 2021، وعرضت للدراسة واستقطاب الرأي، ولقيت كل الترحيب والاستحسان من قبل الشركات المستهدفة، وأخضعنا الفكرة للعديد من الخطوات التطويرية التي تواكب النقلة النوعية في القطاع الاقتصادي، كما تم تشكيل فريق عمل من كوادر "البلاد" للإشراف على سير العمل.

ولفت إلى أن إصدار دليل "نادي الخمسين" بنسختيه الإلكترونية والورقية، والذي سيبث وينشر على مختلف المواقع والمنصات الرقمية لصحيفة "البلاد"، يمثل إطلالة يستفيد منها القطاع التجاري خليجيًّا وعربيًّا وإقليميًّا، ويقدم نموذجًا توثيقيًّا لإسهام الشركات الوطنية في مواكبة متطلبات التنمية الشاملة.

من الأجداد إلى الأبناء.. تتألق أسطورة "مجوهرات الزين"

علامة بحرينية تضاهي أشهر بيوت المجوهرات في العالم

عائلة الزين

الصديقان المرحومان عبدالله الزين وحسن المديفع

البلاد | سعيد محمد سعيد

تحكي حقبة الثلاثينيات من القرن الماضي قصة الأنامل المبدعة التي صاغت من اللؤلؤ "أسطورة بحرينية رائعة"، كتب حروفها تاجر اللؤلؤ المرحوم حسن الزين، ليتخلد اسمه كأحد ألمع رجال الأعمال من الرواد.

اللؤلؤ بين الأب والإبن

بدأ الراحل حسن الزين رحمه الله عمله كتاجر لؤلؤ في بداية الثلاثينات من القرن الماضي، وكان الغالب على العمل في التجارة آنذاك يعتمد على الزراعة وصيد الأسماك والغوص بحثا عن اللؤلؤ، إذ يمتهن الجد طواشة اللؤلؤ، وبعد وفاته امتهن ابنه عبد الله حسن الزين الطواشه، حتى أضحت مجوهرات الزين من أعرق الشركات التي جمعت بين صناعة اللؤلؤ والمجوهرات في الخليج.

شارع التجار بسوق المنامة

في شارع التجار بسوق المنامة القديم كانت إطلالة العام 1977 بتأسيس ورشة يعمل فيها قرابة 10 حرفيين، أحدث فيها السيد نبيل الزين نقلة جعلتها تضم اليوم أكثر من 100 حرفي متخصص في صياغة المجوهرات المصممة والمصنوعة يدويًا.

وبإبداع الأجداد والأبناء تألق اسم "مجوهرات الزين"، لتضاهي اليوم أعرق وأشهر بيوت المجوهرات على مستوى العالم.. إنها حكاية الجمال.. في جمال الحكاية ولفصولها تفاصيل من التراث الخليجي والعربي، ببريق الشغف والإتقان والتفرد.

تدريب الكوادر البحرينية

ومن على شرفة الإبداع البحريني العريق، مجوهرات "الزين" نماذج فاخرة تؤكد إبداع الحرفيين، بالإضافة إلى التفاني والدقة الفائقة للحرفيين، وفي طور الدراسة، تبحث مجموعة "الزين" إنشاء مصنع متخصص يضم كل المرافق في مبنى واحد، ومن بين أفكار الخطة تدريب البحرينيين من الشباب من الجنسين، ومن أي عمر، لطالما يمتلكون الموهبة والفن وتذوق الجمال بإبداع منجز، ونتطلع لأن يصبحوا مصممين من أعلى المستويات.

المرحوم عبدالله الزين

إشراقة النجاح تسطع كل يوم بشغف الإبداع.. بمسيرة 9 عقود من الزمن.. بحرينية المجد.. رائعة الإلهام.. رائدة الطموح.. تحمل أسطورة "مجوهرات الزين".

AL ZAIN

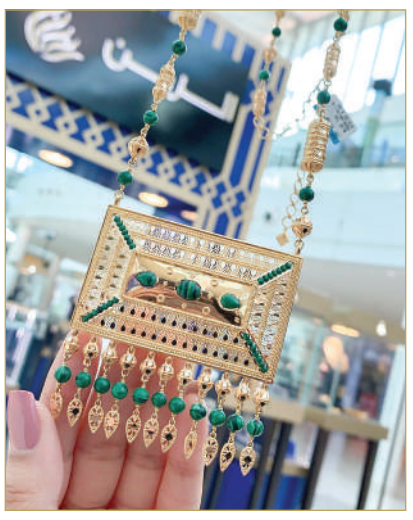

فيديو البلاد
شاهد الفيديو

عنوان المجموعة:
ص.ب: 5848 - المنامة
الهاتف: 17212444
www.alzainjewellery.com
@Alzainjewellery

* بدأنا التسجيل في قائمة "نادي الخمسين".. للتواصل:
* مدير التسويق والمبيعات السيد جاسم مشكور: 32224492
* البريد الإلكتروني:
club50@albiladpress.com

بنك السلام
Al Salam Bank

تقدم بطلب زيادة مبلغ تمويلك الشخصي رقميًا وبشكل فوري مع **بنك السلام!**

يمكنك الآن تقديم طلب تمويل إضافي على تمويلك الشخصي الحالي بشكل مباشر وفوري عبر تطبيق بنك السلام.

تطبق الشروط والأحكام | خاضع ومرخص كبنك تجزئة إسلامي من قبل مصرف البحرين المركزي

alsalambank.com | 17 00 55 00

في شركة "أوال للألبان"

"تمكين" يدعم التطور الوظيفي لأكثر من 70 موظفا بحرينيا

خالد البيات

تمكين Tamkeen

شركة أوال للألبان ذ.م.م. Awal Dairy Company W.L.L.

- دعم "تمكين" لـ "أوال للألبان" تماشيا مع أولوياتها الاستراتيجية للعام 2024
- تعزيز الأمن الغذائي بالمملكة فضلا عن تحسين جودة المنتجات البحرينية

أعلن صندوق العمل "تمكين" دعم أكثر من 70 موظفا بحرينيا في شركة أوال للألبان، ضمن برنامج زيادة الأجور الذي يهدف إلى دعم التطور الوظيفي للكوادر البحرينية العاملة في القطاع الخاص. ويأتي دعم "تمكين" لشركة أوال للألبان تماشيا مع أولويات "تمكين" الاستراتيجية للعام 2024، التي ترتكز على 3 مبادرات رئيسة تتمثل في المساهمة في خلق فرص نوعية للتوظيف، ودعم التطور الوظيفي في القطاع الخاص، ودعم المؤسسات لتنمية القطاع الخاص، ما يسهم في تعزيز الأثر الاقتصادي والنمو المستدام.

وبهذه المناسبة، صرح الرئيس التنفيذي للنمو في صندوق العمل "تمكين" خالد البيات قائلا "نعتز بنمو وتطور المصانع المحلية، التي تساهم بشكل مباشر في خلق فرص عمل للكفاءات المحلية، ما يؤدي إلى تعزيز الأمن الغذائي في المملكة، فضلا عن تحسين جودة المنتجات البحرينية ووصولها إلى الأسواق العالمية. لقد شهدنا على تطور المصنع بالاستفادة من برامج الدعم المتعددة، ففي العام الماضي، تم دعم المصنع عبر برامج دعم المؤسسات لتطوير العمليات التشغيلية وتوسيع الإنتاجية، ما أدى في هذا العام إلى إتاحة فرص للتطور الوظيفي للكوادر الوطنية العاملة فيه، إذ تم دعمهم عبر برنامج زيادة الأجور"، وأضاف "يثري هذا الدعم قطاع الصناعة المتنامي، الذي ساهم بنسبة 14.4 % في الناتج المحلي الإجمالي للربع الثاني من هذا العام".

ومن جانبه، أشاد نائب رئيس مجلس إدارة شركة أوال للألبان خالد عبدالرحمن، بدعم "تمكين" قائلا: يثري دعم "تمكين" تطور مصنع أوال ونموه، إذ وسعنا عملياتنا التشغيلية في الأعوام السابقة، وقد أدى ذلك إلى إتاحة مزيد من فرص التطور الوظيفي للكفاءات المحلية هذا العام. نعتز بوجود نسبة بحرنة بلغت 55 % في المصنع، ونتطلع لخلق مزيد من فرص العمل للكفاءات الوطنية في الفترة المقبلة.

البلاد اقتصاد

business@albiladpress.com

الجمعة FRI 01 نوفمبر 2024 - 29 ربيع الآخر 1446 - العدد 5862

الفجر: 04:28
الظهر: 11:22
العصر: 02:32
المغرب: 04:56
العشاء: 06:13

عبدالنبي الشعلة
رئيس مجلس الإدارة
abdulnabi.alshoala@albiladpress.com

مؤنس المردي
رئيس التحرير
moanes.almardi@albiladpress.com

صابر البراهيم
الرئيس التنفيذي
saber.alebrahim@albiladpress.com

TOP 5 أعلى خمس دول أجورًا في العالم

سويسرا	6632.59 دولار بالشهر
لوكسمبورغ	5302.90 دولار بالشهر
سنغافورة	4764.75 دولار بالشهر
أمريكا	4554.66 دولار بالشهر
هونغ كونغ	4175.31 دولار بالشهر

أسعار الأسهم

المواد الاساسية	
ALBH	BD 1.330
الصناعات	
APMTB	BD 1.180
BASREC	BD 1.000
NASS	BD 0.092
السلع الاستهلاكية الكمالية	
DUTYF	BD 0.450
FAMILY	BD 0.420
GHG	BD 0.390
BANADER	BD 0.123
NHOTEL	BD 0.220
العقارات	
CPARK	BD 0.110
EBRIT	BD 0.060
SEEF	BD 0.115
السلع الاستهلاكية الاساسية	
BFM	BD 0.360
BMMI	BD 0.500
POLTRY	BD 0.195
TRAFCO	BD 0.300
الشركات غير البحرينية	
↑ KFH	$ 2.320
BMUSC	BD 0.377
الاتصالات	
CINECO	BD 0.225
BEYON	BD 0.500
↑ ZAINBH	BD 0.113
المال	
BARKA	$ 0.270
SALAM	BD 0.200
ABC	$ 0.345
ARIG	$ 0.805
↓ BKIC	BD 0.328
BCFC	BD 0.305
BISB	BD 0.060
BNH	BD 0.515
BBK	BD 0.493
ESTERAD	BD 0.258
GFH	$ 0.333
INOVEST	$ 0.515
ITHMR	BD 0.020
Khaleeji	BD 0.087
↑ NBB	BD 0.491
SOLID	BD 0.331
TAKAFUL	BD 0.128
UGH	BD 1.100
UGIC	BD 0.038

استمرار نمو القطاع غير النفطي الخليجي

توقع صندوق النقد الدولي أن يستمر القطاع غير النفطي في دول الخليج في العامين الحالي والمقبل، في وتيرة النمو التي حققها في السنوات الأخيرة، ليكون قاطرة النمو في هذه الدول التي تسعى لتنويع اقتصاداتها بعيدا عن النفط. وفي السنوات الماضية، شهد القطاع استمرارية في النمو على الرغم من تقلب أسعار النفط، بفضل استراتيجيات التنويع الاقتصادي، وفقا لمدير إدارة الشرق الأوسط وآسيا الوسطى في الصندوق جهاد أزعور في مقابلة مع "الشرق".

استثمارات "ميتا" في الذكاء الاصطناعي تثير مخاوف المستثمرين

سجلت "ميتا" التي تضم "فيسبوك" و "إنستغرام" و "واتساب" إيرادات وأرباحا في الربع الثالث من السنة فاقت مرة جديدة توقعات السوق، لكن مخاوف المستثمرين ما تزال قائمة بشأن إنفاقها الضخم على الذكاء الاصطناعي. وسجلت الشركة الثانية عالميا في مجال الإعلانات عبر الإنترنت، عائدات بـ 40.59 مليار دولار، بزيادة 19 % على أساس سنوي، حصلت منها على أرباح بقيمة 15.69 مليار (35+ %)، أي أكثر من ملياري دولار مما توقعه المحللون.

وبدأت "ميتا" تستخدم هذه التكنولوجيا على نطاق واسع للتوصية بالمحتوى وتوجيه الإعلانات لمليارات المستخدمين (3.29 مليار في سبتمبر)، و "هذا هو أحد أسباب الزيادة في حجم مبيعاتها"، وفق ديبرا وليامسون من "سوناتا إنسايتس". ولاحظت ديبرا ويليامسون أن نمو إيرادات "ميتا" القوي في هذا الربع سيساعد على درء المخاوف بشأن استثماراتها في الذكاء الاصطناعي.

ولكن سهم الشركة انخفض 2.60 % أمس قرابة الساعة 10:30 مساء بتوقيت غرينتش، في التداول الإلكتروني بعد إغلاق بورصة وول ستريت.

وقالت جاسمن إنبرغ من "إي ماركتر"، إن المستثمرين توقعوا مزيدا من الوضوح، مضيفة: لقد شعروا بخيبة أمل نوعا ما بسبب الزيادة في التكاليف، وأدركوا أن الاستثمارات ستستغرق وقتا أطول لتؤتي ثمارها. وحققت الشركتان المنافستان لـ"ميتا" في مجال الذكاء الاصطناعي (ألفابت ومايكروسوفت)، نتائج فاقت التوقعات، لكنّ نتائج "مايكروسوفت" لم تطمئن الأسواق بشكل كامل.

مؤشرات اقتصادية 31 أكتوبر 2024

النفط (البرميل)	
الخام الأميركي	69.26 دولار
خام برنت	73.14 دولار
الغاز (البرميل)	
عقود الغاز الطبيعي	2.763 دولار
الألمنيوم	
سعر الطن	2,640.50 دولار

الذهب (الاونصة)	
الذهب مقابل الدولار	2,764.10 دولار
عملات أجنبية	
الدولار مقابل اليورو	0.918 يورو
اليورو مقابل الدولار	1.088 دولار
عملات رقمية	
البتكوين	71,800.96 دولار

البورصات العالمية		
الرمز	آخر سعر	التغيير
DAW JONES	41,976.61	↓
FTSE	8,088.40	↓
NASDAQ	18,377.80	↓
NIKKEI	39,081.25	↓
SHANGHAI SE	3,279.82	↑

إدارة التحرير: 17111444 +973 17111467 +973 385 @albiladpress.com @local ◆ تأسست سنة: 2008 ◆ تصدر عن دار البلاد للصحافة والنشر والتوزيع ◆ س.ت 67133 ◆ تطبع في مؤسسة الأيام للنشر

قسم الإعلانات: 503 / 17111501 +973 36060113 / 32224492 +973 ◆ الاشتراكات والتوزيع: 38880016 +973 17111432 +973 17111434 +973

الطعم الآسيوي الأصيل في
"HONG KONG GATEWAY"
كم نجمة يستحق؟

Albilad Dining Star 2024

يتميز مطعم HONG KONG GATEWAY بأنه من المطاعم الآسيوية الأصيلة، فهو يقدم أكثر من 50 خيارا للأطباق الآسيوية التي تجعلك تعيش أجواء آسيا.
ويمتلك المطعم 5 أفرع موزعة على مملكة البحرين، وبقائمة الطعام الشهية يمكن للزبائن تدليل حاسة التذوق لديهم بتناول جميع الأطباق الآسيوية الشهيرة.

香港 HONG KONG CUISINE TASTE

تم إطلاق مسابقة "Albilad Dining Star" على موقع صحيفة "البلاد"، حيث يتسنى لكم التصويت واختيار مطعمكم المفضل.

مسافات

tariq.albahar@albiladpress.com
@albiladpress @albiladnews

ينافس الفيلم الكويتي "بين الكحلي والسماوي"، للمخرجة ميساء المؤمن، في فعاليات ملتقى القاهرة السينمائي، والمقام ضمن فعاليات الدورة الخامسة والأربعين لمهرجان القاهرة السينمائي الدولي من 17 حتى 20 نوفمبر.

واختارت إدارة الملتقى 18 مشروعاً سينمائياً من عشر دول، وتتراوح مراحل إتمامها من التطوير حتى ما بعد الإنتاج. وهي: 6 مشاريع من مصر، مع مشروعين من كل من تونس، والعراق، ولبنان وغيرها.

البلاد | كاريكاتير طارق البحّار

tariq_albahhar

خطفت أوركسترا مزيكا قلوب الجمهور الأوروبي في سويسرا بأولى حفلات جولتها العالمية في جنيف، برفقة المطربة السورية رشا رزق.

حفل حمل لافتة كامل العدد قبل موعده بشهر كامل أعادت خلاله أوركسترا مزيكا إحياء أشهر روائع أساطير الطرب العربي فيروز وأم كلثوم ووردة بتوزيع أوركسترالي عصري وبصوت رشا رزق، وذلك تحت قيادة المايسترو أمل القرمازي، أول مايسترو عربية في فرنسا.

توقف مسلسل غادة عبدالرازق

توقفت تحضيرات مسلسل النجمة غادة عبدالرازق الجديد، المقرر عرضه خلال الموسم الدرامي الرمضاني القادم، والمأخوذ عن فيلم "شباب امرأة"، بسبب اعتذار المخرجة نادين خان خلال الفترة الماضية في سرية تامة. وتعود غادة من جديد لبدء التحضيرات واختيار باقي عناصر العمل، بعد الاتفاق مع مخرج جديد لتولي مهمة العمل.

المسلسل الجديد مكون من 15 حلقة، ويأتي بعد نجاحها العام الماضي في "صيد العقارب".

عن الحرية والاختيار

"رفعت عيني إلى السماء"

البلاد | طارق البحار

عُرض الفيلم الوثائقي "رفعت عيني إلى السماء" في مهرجان الجونة السينمائي الدولي، بعد أن عرض قصة فتيات الصعيد حول العالم، وبعد حصوله على جائزة العين الذهبية لأفضل فيلم تسجيلي بمهرجان كان السينمائي الدولي بدورته 77 ليصبح بذلك أول فيلم مصري يفوز بالجائزة منذ تأسيسه.

فيلم "رفعت عيني للسما" من بطولة فريق مسرح بانوراما برشا بالصعيد: ماجدة مسعود وهايدي سامح ومونيكا يوسف ومارينا سمير ومريم نصار وليديا هارون ويوستينا سمير مؤسسة الفريق.

تدور أحداث الفيلم حول مجموعة من الفتيات الشجاعات اللاتي يشكلن فرقة مسرحية ويعرضن مسرحياتهن المتأثرة بالفولكلور السعيدي.

يعد الركض الحماسي للفتيات في شوارع قريتهن الصغيرة أحد الأسباب التي تدفعهن إلى العودة إلى المنزل. وعلى الرغم من الصعوبات، فإنهم

يستمتعون ويغنون ويرقصون بانتظام، بينما يطمحون إلى أن يصبحوا نجومًا مشهورين.

يقدم الفيلم منظورًا لوجهات نظر هذا الجيل المراهق في مصر، ويتيح لهم الفرصة للتعبير عن تطلعاتهم وأحلامهم.

وحصد الثنائي ندى رياض وأمين الأمير مخرجا فيلم رفعت عيني للسما جائزة فارايتي والتي وزعت ضمن فعاليات مهرجان الجونة السينمائي، وقدمتها رافا سيلز روس مندوبة مجلة فارايتي بحضور ماريان خوري المدير الفني للمهرجان.

حصل الفيلم على العديد من الأوسمة، خصوصا بعد ان أمضى فريق الفيلم أكثر من 4 سنوات، لتصويره على مدى فترة من الزمن، لفتيات من واقع الحياة في صعيد مصر، وناقش الفيلم بصورة جميلة قضايا مثل حرية الاختيار في اختيار شريك الحياة، والتعليم، وحرية الاختيار، وغيرها الكثير، بما في ذلك إمكانية الزواج المبكر.

واقش الفيلم بصورة جميلة قضايا مثل حرية الاختيار في اختيار شريك الحياة، والتعليم، وحرية الاختيار، وغيرها الكثير، بما في ذلك إمكانية الزواج المبكر.

في عزالدين في الرياض

تستعد الفنانة مي عزالدين لبطولة مسرحية "قلبي وأشباحه"، المقرر عرضها ضمن فعاليات موسم الرياض قريباً. المسرحية، التي يُخرجها محمد محمدي، يشارك في بطولتها مجموعة من الفنانين، منهم: عمرو يوسف، وحمدي الميرغني، وتنتمي لنوعية الأعمال الكوميدية.

المسرحية ستكون الثانية لمي عزالدين في موسم الرياض، في وقت لا تزال تواصل الغياب عن التواجد في أعمال سينمائية ودرامية، مكتفية بالعروض المسرحية التي تقدمها في الوقت الحالي.

نقل بعضها لسوريا.. تصوير مسلسلات لبنان بالسر

البلاد | حسن شيبوه

علمت "البلاد" ببدء عمليات تصوير الأعمال الدرامية في بعض مناطق بيروت وسط تكتم إعلامي جراء الأوضاع هناك، وكذلك نقل بعضها لسوريا في خطوة غير مسبوقة، حيث بدأ المخرج فيليب أسمر تصوير العمل الرمضاني الذي يجمعه بماغي بوغصن والمؤلفة ندين جابر والذي لم يحدد له اسم بعد في مناطق بيروت الآمنة بعيداً عن مناطق الصراعات أو المناطق القريبة منها، وكذلك الشركة المنتجة للعمل أطلقت عمليات تصوير المسلسل المشترك "ليديز نايت" عن فورمات أجنبي لخارج الموسم الرمضاني في سوريا بعيداً عن لبنان.

العمل من بطولة سامر إسماعيل، رشا بلال، ريام كفارنة وغيرهم، وفي

نفس الأثناء، تستعد شركة سيدرزر ارت صباح إخوان لنقل تصوير مسلسل "نفس" في سوريا ايضاً من بطولة عابد فهد، دانييلا رحمة، ومعتصم النهار تأليف إيمان السعيد وإخراج إيلي السمعان، مع العلم بأن الشركة تستعد لتصوير المسلسل السوري "تحت سابع أرض" لتيم حسن وكاريس بشار في البلد نفسه منذ البداية.

انفصال ليا ريميني وأنجيلو باغان

البلاد | طارق البحار

أعلنت الفنانة ليا ريميني وأنجيلو باغان أنهما يسيران في طريقهما المنفصل بعد 28 عاما.

أعلن الزوجان في هوليوود انفصالهما في منشور مشترك على الانستقرام، وكتبا أنهما انفصلا "بعد 28 عاما معا و 21 عاما من الزواج".

وكتبوا: "جاء هذا القرار بعد الكثير من التفكير والرعاية ، وعلى الرغم من صعوبة الطلاق ، فإننا نتعامل مع هذا بنظرة إيجابية لأننا نعلم أنه الأفضل بالنسبة لنا". "نحن فخورون بالطريقة التي عملنا بها من خلال هذا معا."

وتابعوا: "ولكن هذا هو الشيء: لقد كنا أفضل أصدقاء لسنوات عديدة. ما زلنا نحتفل بالأعياد معا ، ونشاهد برامجنا التلفزيونية المفضلة معا ، ونجتمع كعائلة.

"ميغالوبوليس".. طرح أسئلة في جمال لا مثيل له

البلاد | أسامة الماجد

البلاد: أسامة الماجد

هناك بعض الأفلام حافلة بأفكار ورموز معقدة، إلا أن قيمتها السينمائية الرئيسة تكمن في تشابك وتقارب اللقطات الذي يتحقق بواسطة أسلوب خلاصة البداية في تصوير مشهد في مكان وإنهائه في مكان آخر وهكذا. فإن الزمن والمكان الحقيقيين قد قضى عليهما وحلا محلهما مكان وزمان سينمائي مكن الأشخاص والأماكن والأشياء من التقارب فيما بينهما بانسجام تام.

هذا ما ينطبق على الفيلم الأخير للمخرج الأيمركي العجوز فرانسيس كوبولا " ميغالوبوليس" الذي عرض في مهرجان كان السينمائي في مايو الماضي ولعب دور البطولة فيه مجموعة من النجوم منهم آدم درايفر في دور المهندس المعماري سيزار الذي يطمح في بناء مدينة " ميغالوبوليس" ثم الانطلاق نحو المستقبل تاركا آثار دمار مدينة نيويورك وراءه، وهذا أمر مرهون بالنوابغ الحاصلين على جائزة نوبل، والفنان جون فويت في دور الرجل الثري الممثل عن جماعة الأغنياء والمصرفيين، هاملتون دراسيوس،

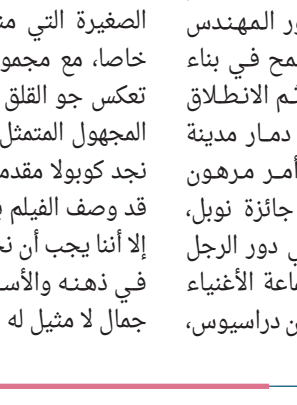

وعمدة المدينة الذي قام بتقمص شخصيته الفنان جيانكارلو ، وغيرها من الشخصيات التي تترك المشاهد منهمكا في التفكير والتأمل، حيث عمد المخرج كوبولا إلى أن تدور القصة في مجتمع غريب وينقل من خلال أحداث القصة كثيرا من ملامح الثقافة وأساليب الحياة وأنماط التفكير السائد في ذلك المجتمع.

أظهر المخرج كوبولا في هذا الفيلم عبقرية هائلة في تصوير الحياة كما يراها ويحسها، عبر حبكة محكمة الربط ومتماسكة حول نواة أو جوهر معين وهو مأزق نظام مهلهل متداع يحاول البعض الدفاع عن وجوده واستمراره بأحط الطرق، كما أهتم بالتفاصيل الدقيقة الصغيرة التي منحت الفيلم قوة ودفئا خاصا، مع مجموعة من الموتيفات التي تعكس جو القلق والتوجس والخوف من المجهول المتمثل في العالم الجديد الذي نجد كوبولا مقدما عليه، ورغم أن البعض قد وصف الفيلم بأنه من الأعمال اللاذعة، إلا أننا يجب أن نحترم الأفكار التي تجول في ذهنه والأسئلة التي يطرحها في جمال لا مثيل له

أحدث لديه عاهة مستديمة بنحو 3 %

الحبس سنة لبحريني اعتدى بالضرب على آخر

البلاد قضت محكمة الاستئناف بتأييد حكم محكمة أول درجة وذلك بحبس متهم بحريني لمدة سنة إثر قيامه بالاعتداء على آخر بالضرب بعد مشادة كلامية دارت بينهما أثناء وجودهما في السيارة، وأحدث لدى المجني عليه عاهة مستديمة.

وتشير التفاصيل، بحسب ما أفاد المجني عليه، إلى أنه بيوم الواقعة في نحو الساعة 1:30 صباحًا وأثناء وجوده في سيارته برفقة صديقه المتهم (29 عامًا) حصل بينه وبين الأخير مشادة كلامية في السيارة.

وعلى إثر المشادة وأثناء قيادة المجني عليه لسيارته ومن دون سابق إنذار قام المتهم بلكم المجني عليه على أنفه مرات عدة حتى استطاع المجني عليه التوقف على جانب الطريق.

ولم يكتف المتهم بفعلته، بل قام بإحكام قبضته على المجني عليه عن طريق لف ذراعه الأيمن على رقبته وسحبه إليه وعض أذنه اليسرى بأسنانه بقوة، مستمرًّا بفعلته إلى ما يقارب 15 ثانية، علاوة على وضع المتهم لإصبع يده اليسرى في عين المجني عليه اليسرى والضغط عليها، حتى تمكن المجني عليه من فتح باب السيارة، وبعدها حضر أشخاص عدة إليهم وتمكنوا من فك الشجار بينهما.

وباستجواب المتهم في تحقيقات النيابة العامة اعترف بما نسب إليه من اتهام، كما ثبت من خلال تقرير الطب الشرعي الخاصة بالمجني عليه إصابته بصوان الأذن اليسرى والتي تعد بحالته الراهنة عاهة مستديمة تقدر بنحو 3 %.

وثبت عبر الاطلاع على صحيفة أسبقيات المتهم بأنه سبق اتهامه والحكم عليه بقضايا مماثلة.

استولت على 1865 دينارا بالتزوير

تأييد حبس "مختلسة المدرسة" سنة

البلاد أقرّت محكمة الاستئناف الجنائية العليا بتأييد حكم محكمة أول درجة بحق موظفة إدارية بمدرسة حكومية نظير قيامها بالانتفاع بمبالغ خزينة المدرسة – بغير وجه حق- من خلال تحريف بيانات 88 فاتورة أصلية والاستيلاء على مبلغ 1865 دينارا من خزينة المدرسة، حيث قضت بمعاقبتها بالحبس لمدة سنة وتغريمها مبلغ 1865 دينارا 240 فلسا، كما أمرت المحكمة بوقف تنفيذ العقوبة بحقها لمدة 3 سنوات تبدأ من تاريخ صيرورة الحكم، ومصادرة المستندات المزورة.

وأوردت التفاصيل إلى أن المتهمة (31 عامًا) والتي كانت تعمل فنية إدارية ورئيسًا لخدمات المدرسة في إحدى المدارس الحكومية وعضوًا للجنة المالية بذات المدرسة، اختلست مبلغ 1865 دينارًا و240 فلسًا من خزينة المدرسة، والتي وجدت بحيازتها بسبب وظيفتها وصفتها، وكان ذلك بأن زوّرت محررات رسمية وهي سندات الصرف الصادرة عن المدرسة، والبالغ عددها 53 سندًا وإمهارها بتواقيع منسوبة للموظفات بذات المدرسة خلافًا للحقيقة، واستعمال المحررات المزورة والاعتداد بالبيانات المزورة المدونة وصرف المبالغ الواردة خلافًا للفواتير الأصلية الصادرة عن التجار بواقع 88 فاتورة بإضافة عدد مختلف من السلع وقيمتها الإجمالية خلافًا للحقيقة.

وأفاد اختصاصي موارد بوزارة التربية والتعليم بصدور تكليف من قبل الوزارة للتدقيق على المدرسة، حيث تبين من خلال التدقيق وجود العديد من الفواتير التي تم التعديل عليها من ناحية الأرقام بأن تم وضع "بلانكو" على الرصيد أو تعديل مبالغ السلع أو تغير المبالغ، وعليه اجتمع مع إدارة المدرسة، وتبين أن المتهمة هي من قامت بذلك، حيث إنها تتولى مسألة إدخال الفواتير وترحيلها وطباعة سندات الصرف والتوقيع باسم موظفة أخرى، ومن ثم تتولى صرف المبالغ وتمرير سندات الصرف لاختصاصي الموارد والمدير المساعد.

وعليه، تم تشكيل لجنة تحقيق إداري بشأن المدرسة وبمعاينة فواتير المصروفات تبين وجود رصيد بقيمة 46 دينارًا صادرًا عن أحد المحلات التجارية، فتمّ التوجه إلى التاجر المعني وطلب منه النسخة الأصلية وتبين أن قيمتها 6 دنانير، وعليه تم الدقيق على بقية الفواتير المقدمة من المدرسة، وتبين وجود العديد من التعديلات عليها بإجمالي المبالغ.

ومن خلال التحقيق، ثبت أن المتهمة هي من تتولى عملية الإدارة المالية للمدرسة وأنها تقوم بالتعامل مع التجار والشراء وصرف المبالغ وبإدخال المبالغ في النظام وهي من تقوم بترحيل تلك الأرصدة ومن تقوم بعرض سندات الصرف على أمين الصندوق.

وشهدت مديرة المدرسة بتحقيقات النيابة العامة أنها أبصرت وجود توقيع موظفة أخرى على سندات الصرف حتى بعد خروج الموظفة من اللجنة المالية، مضيفة أن جميع الفواتير التجارية المزورة البالغ عددها 88 فاتورة، قد حررت بمبالغ أقل من 50 دينارًا ليتم صرفها نقدًا من خزينة المدرسة.

وشهدت الموظفة التي قامت المتهمة باستخدام توقيعها في سندات الصرف بأنها خرجت من اللجنة المالية في العام 2021، وأن المتهمة هي من تتولى صرف المبالغ لمستحقيها، وأنه عند التدقيق على عدد من سندات الصرف تبين لها وجود توقيعها.

وأقرّت المتهمة بتحقيقات النيابة العامة بقيامها بتزوير توقيع إحدى الموظفات، وأن الأخيرة قد غادرت اللجنة المالية، وبتعديل بعض الفواتير الصادرة عن المحلات التجارية، وبررت ذلك بأن السلع والخدمات الإضافية التي طلبتها من المحال هي لمصلحة المدرسة.

تهرّبا من سداد الـ "VaT"

تغريم رجل وزوجته 40 ألف دينار

البلاد قضت المحكمة الكبرى الجنائية الأولى بإدانة رجل وزوجته لتهربهما عن سداد المبالغ المالية المستحقة على ضريبة القيمة المضافة عن المنشأة المملوكة للمتهم الأول والمدارة من قبل المتهمة الثانية، وأمرت بتغريم كل منهما مبلغ 20 ألفًا و411 دينارًا و139 فلسًا، كما أمرت المحكمة بوقف تنفيذ عقوبة الحبس المقضي بها على المتهمين لمدة 3 سنوات تبدأ من تاريخ صيرورة الحكم نهائيًّا.

وتشير التفاصيل بأن المتهم الأول يتملك سجلا تجاريا يدار من قبل المتهمة الثانية زوجته القائمة بالأعمال والمخولة بالتوقيع، إذا تقدمت المنشأة بالتسجيل بإقرار القيمة المضافة لدى الجهاز الوطني للإيرادات وخضعت له منذ 1 يناير 2020.

إلا أن المنشأة تهرّبت عن سداد المبالغ المالية المستحقة على الضريبة المضافة عن عدد 13 إقرارًا ضريبيًّا بإجمالي مبلغ 20 ألفًا و411 دينارًا و139 فلسًا، وعلى إثر ذلك تم استدعاء المتهمين.

وبسؤال المتهمة الثانية عن الواقعة أقرت بأن السجل التجاري باسم زوجها المتهم الأول ويندرج تحت المؤسسة 3 أفرع، إذ إنها توقفت عن تقديم الإقرارات الضريبية للربع الرابع من العام 2023 نظرًا لتوقف النشاط التجاري.

وأضافت أنه كان يتم تحصيل قيمة الضريبة المضافة من عملها ولكنها لم تتمكن من سداد الضريبة المستحقة عليها لوجود ديون عليها.

وعليه، أدانت النيابة العامة المتهمين بأنهما تهرّبا كليًّا عن سداد مبلغ 20 ألفًا و411 دينارًا و139 فلسًا من قيمة الضريبة المضافة المستحقة على الخدمات الخاضعة للضريبة بعد انقضاء المدة المقررة بـ 120 يومًا، وذلك بأن تم تقديم الإقرارات الضريبية للجهاز الوطني للإيرادات متضمنًا المبالغ المتحصلة كإيرادات ولم يتم سداد قيمة القيمة الضريبية المستحقة عليهم.

اعتدوا عليه بالضرب وهددوه بسكين

شابان يسرقان خمسيني

البلاد رفضت المحكمة الكبرى الجنائية الأولى معارضة شاب على الحكم الصادر بحقه بسجنه لمدة 5 سنوات نظير قيامه وآخر مجهول بسرقة رجل خميسني على الطريق العام وتهديده بواسطة أداة حادة، وأيدت المحكمة ذات الحكم عليه.

وقالت المحكمة في حيثيات رفضها طعن المعارضة الذي قدمه المتهم بأن الأخير لم يمثل أمام المحكمة بأي جلسة من الجلسات المحددة للنظر في معارضته، ولم يقدم أي عذر لتخلفه عن الحضور، الأمر الذي يتعين معه اعتبار معارضته كأنها لم تكن وذلك بحسب المقرر قانونا وفق الإجراءات الجنائية المتبعة.

وتشير التفاصيل بحسب ما أفاد المجني عليه الخمسيني إلى أنه أثناء وجوده في إحدى المناطق بنحو الساعة 8:30 مساء متوجها إلى منزل أحد أقاربه تفاجأ بحضور المتهم، الذي كان يبلغ من العمر حينها 15 عاما، إليه من الخلف وبرفقته شخص مجهول يحمل سكينا، إذ قاما بتغطية رأسه بواسطة كيس قماشي أسود اللون، وسحبه لممر قريب في المنطقة ذاتها والاعتداء على سلامة جسده بالضرب بقطعة خشبية على يده ورجله اليسرى، وتهديده بألا يحضر للمنطقة مرة أخرى وإلا سيقتلانه بالسكين. وشرعا بعد ذلك بسرقة هاتفه النقال ومحفظته التي تحتوي على مبلغ 125 دينارا وبطاقات وأوراق خاصة به، إذ تمكن المتهمان بتلك الوسيلة من الحصول على المسروقات والفرار بها.

وثبت بتقرير الطب الشرعي الخاص بالمجني عليه إصابته بالأنسجة اللينة للكوع الأيسر والركبة اليسرى والجهة اليمنى. ودلت التحريات الجادة على صحة قيام المتهم والمجهول بالواقعة، وعليه، وبعد أن توصلت النيابة العامة لهوية المتهم الأول، أدانته بالسرقة برفقة آخر مجهول، يحمل سلاح، على الطريق العام للمنقولات المملوكة للمجني عليه بطريق الإكراه والتهديد الواقع عليه، بأن غطيا وجهه واعتديا عليه بالضرب والتهديد، وتمكنا بتلك الوسيلة القسرية من الاستيلاء على المسروقات والفرار بها، ونشأ عن ذلك إصابة المجني عليه.

منطلقات

الآراء الواردة في «منطلقات» تعبر عن أصحابها ولا تلزم «البلاد»

للتواصل: 17111483

opinions@albiladpress.com

@albiladpress @albiladnews

سوالف

* أسامة الماجد Osama.almajed @albiladpress.com

الشعر... سلاح من أجل المبادئ

أجرى الوالد الكاتب والأديب محمد الماجد رحمه الله لقاءً صحافيًّا مع الشاعر العراقي الكبير محمد مهدي الجواهري، عندما ترأس وفد أسرة الأدباء والكتاب إلى مؤتمر الأدباء والكتاب العرب في دمشق عام 1971، ونشر اللقاء في جريدة "الأضواء" بعد عودة الوفد إلى البحرين، وسينشر اللقاء كاملًا في كتاب "محمد الماجد.. القلم المتوحش الأليف" من إعدادنا وتحريرنا، وتكفلت أسرة الأدباء بطباعته.

الكلمة الشعرية خلّدت أناسًا كثيرين في التاريخ، وكانت أيضًا سلاحًا يحمله أولئك الذين يقاتلون من أجل مبادئ آمنوا بها وأحدهم شاعرنا العربي محمد مهدي الجواهري الذي قرأنا له كثيرًا، ووالدنا كان محظوظًا بلقائه والجلوس معه. فهذا الشاعر ترعرع في أحضان المأساة وكان مدرسة لأجيال متعاقبة من الشعراء والأدباء العرب، وأجمل ما في الجواهري رؤيته للشعر، فهو يرى أن ما يتغذى به الشاعر شيء أكبر من الأيديولوجية، إنه التطور العالمي للشعوب في منظور الزمن، لكن هذا يأتي في المرتبة الثانية، ما هو في المرتبة الأولى تكوين الشاعر نفسه أو كيف خلق، الشاعر الملتزم عنده لو لم يكن شاعرًا لقاد عصابة، لأنه ملتزم في مكوناته الأساسية، بمعنى الصبر أمام العسر أو البيئة بأوسع معانيها.

الجواهري كان يرى أن المتنبي شاعر ثوري، ولو لم يصرف هذه الطاقة الضخمة في هذا الشعر العظيم لكان له شأن آخر. قبل أن يتكون الواقع، الشاعر متمرد على من معه، ليس هناك صلح أو مصالحة مع الواقع، بعد هذا تأتي المؤثرات الأخرى، لكن وحدها مهما عظمت لا يمكن أن تجعل منه شاعرًا ثوريًّا ما لم يكن له مزاج الثوري وتكوينه الأساسي.

* كاتب بحريني

البلاد | كاريكاتير نواف العلا

لوجه الله

* أسامة مهران

هل فاز ترامب أم في الأيام بقية؟!

بإجماع الاستطلاعات وآراء الخبراء وأجهزة الاستشعار عن بعد، يقترب دونالد ترامب بأهازيج وضجيج لم يسبق له مثيل من سدة الحكم في الولايات المتحدة الأميركية، المناصرون حتى لمنافسته هاريس توقعوا أن تعلن النتائج قبل نهاية النزال التاريخي، أي بعد أمتار قليلة من كتابة هذا المقال. هاريس لم تيأس وواصلت هجماتها العصبية على منافسها الذي لا يعتقد أن هناك منافسًا له، هو لا يعترف أصلًا بأحقية هاريس في الدخول إلى حلبة المصارعة التاريخية التي تكبرها على حد قوله بكثير، الأيام الأخيرة شهدت شتائم من هاريس وثقة زائدة بالنفس من ترامب، شهدت هجومًا ضاريًا من السيدة الديمقراطية على السيد الجمهوري، ولم يشهد أحد على برنامجها الانتخابي، وكل ما تعلن عنه مجرد خيالات وعواطف وشحن لأشجان مناصرين.

ترامب كان محددًا في قضاياه الوطنية وعلاقاته الخارجية، كان صارمًا إزاء غزة ولبنان وأوكرانيا، ووعد بوقف هذا الصراع فورًا، هاريس لم تختلف كثيرًا عن سلفها بايدن الذي وضع نفسه داخل ثلاجة ولم يتحرك له ساكن منذ السابع من أكتوبر 2023، وترك نتنياهو وحده ليعيث في الأرض حرقًا وتدميرًا وقتلًا للأبرياء وسفكًا للدماء. الملفات الداخلية وأهمها ملف الهجرة غير الشرعية حسمها ترامب، قطع الطريق على معارضيه، وذهب بنفسه إلى الحدود مع المكسيك ليقيم الحدود، لم يخجل من رؤيته ولم يعد بما هو خارج عن طوع يديه، تحدث عن الاقتصاد بمنطق الفائدة والضرائب، بآلية العرض والطلب واستنفار قوى الصناعيين ليكونوا ظهيرًا داعمًا في الخفاء والعلن. "المقال كاملًا في الموقع الإلكتروني".

* كاتب بحريني والمستشار الإعلامي للجامعة الأهلية

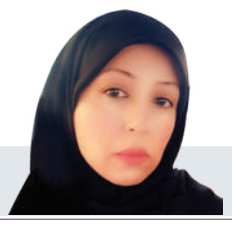

* هدى حرم

عرائس المسرح

حين لا نصبح نحن، تتحوّل حياتنا إلى جحيم لا يطاق، فنحن لا نستطيع التصرف على سجيتنا، فنخفي طبائعنا ونحيا كأبطال على خشبة مسرح، نمثل أدوارًا لا تمت لأدوارنا الحقيقية بصلة، وننتحل شخصيات لا ترتبط بشخصياتنا بأية روابط. نحن على خشبة مسرح الحياة المهترئة لا نقول ما نريد، بل ما كتبه آخرون لنا، ولا نتمطى على مسرحها كما يحلو لنا، بل بحسب ما رسمه المخرجون حولنا لكيفية تحركاتنا وسكناتنا.. نجلس كيفما يريدون وننهض في اللحظة التي يشاءون، ونشعر بما يريدون منا أن نشعر، ليرضوا عن أدائنا، وليفرحوا باتباعنا نهجهم وطريقتهم ورغبتهم، وليكفوا عنا شرهم بأيديهم وألسنتهم.

لسنا على صواب حتما، بل نحن مجبرون لشديد الأسف؛ فهؤلاء المخرجون الذين يخرجون أعمالنا، هم على الأغلب أهلنا أو أصدقاؤنا أو زملاؤنا في العمل، لا بل قد يكونون أبناءنا الذين ربيناهم في حجورنا.. من هؤلاء من يحركنا بيديه كما يحرك الفنان خيوط عرائسه، فيملون علينا الحركة والصوت والصورة، لا تأكل هكذا، كل بهذه الطريقة.. لا تقل هذا الكلام، لا تضحك، لا تبتسم، لا تبكي، لا تبالغ، لا تنصح، لا تسافر، لا تجلس، لا تقف، لا تتحدث عما جرى لك البارحة، لا تتألم، لا تتكلم، لا تفضفض، لا تذهب للمكان الفلاني، لا تصاحب فلانًا، صاحب فلانًا، لا تأكل من هذا المطعم، لا تمارس هذه الهواية. "المقال كاملًا في الموقع الإلكتروني".

* كاتبة بحرينية

albiladpress.com
اقرأ مقالات أخرى بموقع "البلاد" الإلكتروني

ميثاق الزواج

حنان سيف بن عربي

كلمات بخيوط النور

رنا عيسى الغتم

*نجلاء الفاضل

ما وراء التكنولوجيا

قد يعتقد البعض في المجتمعات الاستهلاكية خصوصًا أن بعض التطبيقات الإلكترونية التي نستخدمها بشكل يومي بل ونعتمد عليها بشكل أساسي متاحة وبشكل مجاني لخدمتنا وتسهيل حياتنا، لكنها في الواقع أبعد من ذلك بكثير! فعند حديثي مع إحدى الصديقات، والتي تعمل في واحدة من أكبر الشركات العالمية المتخصصة في مجال التكنولوجيا، أوضحت لي أن هذه التطبيقات هي في الظاهر موجودة لاستخدام معين "إرسال رسائل نصية على سبيل المثال"، لكنها في الواقع تحلل بيانات المستخدمين في العالم وتستخدم هذه المعلومات لخدمة مصالح الدول الكبرى المصنعة لهذه التطبيقات من الناحية السياسية والاقتصادية، حيث تستخدم هذه الدول البيانات لمعرفة الكثير من المعلومات عن مختلف شعوب العالم ومن ثم توجيهها وخلق المزيد من الهيمنة والسيطرة.

وأضافت أن خطر الذكاء الاصطناعي ليس مقتصرًا فقط على إلغاء عقل الإنسان والإبداع الفكري، وأنه سيكون مقتصرًا على صناع التكنولوجيا فقط، حيث أكدت أنه قد تحدث طفرة مفاجئة في الخوارزميات والشفرات المستخدمة في الذكاء الاصطناعي تجعله يأخذ قرارات غير متوقعة ومفاجئة! وأن التطور المستمر والمتسارع للذكاء الصناعي سيمكنه من الخروج عن سيطرة الإنسان الذي صنعه في وقت ليس بعيدًا. وهذا ما حذّر منه العالم البريطاني ستيوارت راسل الذي قال إن الذكاء الاصطناعي كارثة مهددة للبشرية، وأن البشرية أخطأت حين صنعتها في الأساس، حيث لم تكن هناك حاجة لذلك، متسائلًا عن كيفية الحفاظ على سيطرتنا كبشر ضد كيانات أقوى منا! وقد سبقه أيضًا في التحذير رجل الأعمال الأميركي إيلون ماسك حين أكد أن الذكاء الاصطناعي سيتحكم في نفسه حتمًا! وهنا يأتي التساؤل، هل من الممكن أن تصبح الأفلام الخيالية التي تطرّقت لهذا الموضوع واقعًا؟ وهل توجد تطبيقات عربية بديلة للتطبيقات الشهيرة التي تستبيح خصوصياتنا وتبيع معلوماتنا بموافقة منا لجهات لا نعلمها؟.

* إعلامية بحرينية ومدربة وعي

قالوا سلامًا

* سليم بودبوس khayria.magazine@gmail.com

حتى المساندة الفيسبوكية.. لا

منذ سنوات عبّر مرتادو موقع التواصل الاجتماعي فيسبوك عن قلقهم من حجب بعض المنشورات والحسابات التي تتعلق بمساندة بعض القضايا العادلة وعلى رأسها قضية الشعب الفلسطيني، وازدادت ضراوة هذه الممارسات من الشركة المالكة لفيسبوك منذ اجتياح قوات الاحتلال قطاع غزة في أكتوبر 2023 وإلى اليوم.

وللتذكير، عقدت إدارة موقع التواصل الاجتماعي "فيسبوك" في شهر سبتمبر من العام 2016 اتفاقًا مع السلطات الإسرائيلية يقضي بمراقبة المحتوى الفلسطيني على الصفحات والحسابات الشخصية بالموقع، وحذف كل ما يزعج السلطات الإسرائيلية من منشورات وصفحات وحسابات فردية أو لمؤسسات إعلامية فلسطينية.

يحدث ذلك في الوقت الذي أصبح فيه الفضاء الإلكتروني المتنفس الوحيد للتعبير بحرية عن الآراء، ونشر الأخبار وما يحدث هناك من وقائع وجرائم وحشية، وتجاوز الرقابة والقمع الذي تفرضه دولة الاحتلال وأذرعها المتعددة في العالم، لكن لم يقف الأمر عند هذا الحد، بل صار "حرّاس المعبد الفيسبوكي" يطاردون كلّ من تسوّل له نفسه ذمَّ ممارسات الاحتلال على الفضاء الإلكتروني بتهمة معاداة السامية، فيجري حجب منشوره وإيقاف حسابه عقابًا على ما اقترفه من جرم وتهديد للكيان. ومع اندلاع الحرب على غزة وإجماع شعوب العالم على مساندة المدنيين العزل الذين تجري إبادتهم، تضاعف جهد "حراس المعبد الفيسبوكي" للضغط على آلاف المستخدمين الذين ينشرون رسائل دعم للمدنيين الفلسطينيين في قطاع غزة، بعد أن شرد الاحتلال مئات الآلاف منهم وقتل وأصاب عشرات الآلاف بسبب الغارات الجوية، وما تلبث رسائل الدعم هذه أن تختفي بفضل البرمجة الوحشية لخوارزميات السيد مارك التي لا تبقي ولا تذر بمجرد أن تظهر كلمات مثل إسرائيل أو فلسطين، بل يتحول الأمر إلى ما يشبه العقاب الجماعي، دون النظر حتى إلى السياق. "المقال كاملًا في الموقع الإلكتروني".

* كاتب تونسي ومدير تحرير مجلة البحرين الخيرية

شارك في فعالية أسبوع الشجرة... رئيس ديوان ولي العهد:

زيادة الرقعة الخضراء وتعزيز ثقافة حماية البيئة

رئيس ديوان ولي العهد يشارك في فعالية أسبوع الشجرة

المنامة - بنا

دعما لمبادرات خطة العمل الوطنية لتحقيق الحياد الكربوني التي أعلن عنها صاحب الجلالة الملك حمد بن عيسى آل خليفة ملك البلاد المعظم، وفي إطار تفضل صاحب السمو الملكي الأمير سلمان بن حمد آل خليفة ولي العهد رئيس مجلس الوزراء بإطلاق أسبوع الشجرة بحيث يكون في الأسبوع الثالث من شهر أكتوبر من كل عام، فقد قام الشيخ سلمان بن أحمد بن سلمان آل خليفة رئيس ديوان ولي العهد بمشاركة عدد من المسؤولين والموظفين بالديوان بزراعة عدد من الأشجار في قصر الرفاع.

وبهذه المناسبة، أكد رئيس ديوان ولي العهد أهمية المبادرات والبرامج الرامية إلى زيادة الرقعة الخضراء وتعزيز ثقافة حماية البيئة في المجتمع بما يسهم في تحقيق الأهداف المرجوة، لافتاً إلى دور الشراكة المجتمعية في تنفيذ مبادرات الحفاظ على البيئة بما يحقق استدامة مواردها ويعود بالخير والنفع على الجميع.

ويأتي أسبوع الشجرة ليعزز نتائج خطة التشجير، والتي تهدف إلى مضاعفة عدد الأشجار إلى 3.6 مليون شجرة بحلول العام 2035، تماشيا مع التزامات مملكة البحرين باتفاقية الأمم المتحدة الإطارية بشأن تغير المناخ.

وزير الشؤون القانونية:
تبني الخطط الداعمة لآفاق التنمية

المنامة - بنا

دعمًا لمبادرات خطة العمل الوطنية لتحقيق الحياد الكربوني التي أعلن عنها ملك البلاد المعظم صاحب الجلالة الملك حمد بن عيسى آل خليفة، وفي إطار تفضل ولي العهد رئيس مجلس الوزراء صاحب السمو الملكي الأمير سلمان بن حمد آل خليفة، بإطلاق أسبوع الشجرة بحيث يكون في الأسبوع الثالث من شهر أكتوبر من كل عام، قام يوسف خلف وزير الشؤون القانونية، بزراعة عدد من الأشجار في حديقة القضيبية، حيث شارك في الفعالية عدد من منتسبي الوزارة. وأكد وزير الشؤون القانونية حرص مملكة البحرين على تبني الخطط والبرامج الداعمة لآفاق التنمية المختلفة بما فيها المبادرات التي تعزز الأمن البيئي.

الجمعة FRI 01 نوفمبر 2024 – 29 ربيع الآخر 1446 – العدد 5862

أسبوع الشجرة

local@albiladpress.com

@albiladpress @albiladnews

زراعة أشجار بمقر "الإدارة العامة"

المدير العام لمعهد الإدارة العامة تشارك في أسبوع الشجرة

المنامة - بنا

دعماً لمبادرات خطة العمل الوطنية لتحقيق الحياد الكربوني التي أعلن عنها ملك البلاد المعظم صاحب الجلالة الملك حمد بن عيسى آل خليفة، وتزامنا مع إطلاق ولي العهد رئيس مجلس الوزراء صاحب السمو الملكي الأمير سلمان بن حمد آل خليفة، لأسبوع الشجرة الذي يُقام في الأسبوع الثالث من شهر أكتوبر كل عام، قامت الدكتورة الشيخة رنا بنت عيسى بن دعيج آل خليفة، المدير العام لمعهد الإدارة العامة، بزراعة عدد من الأشجار في مقر المعهد، بمشاركة عدد من المسؤولين والموظفين.

خلق بيئة مستدامة للأجيال القادمة... عبدالله بن أحمد:

"أسبوع الشجرة" رسالة لزيادة الوعي البيئي

المنامة - وزارة الخارجية

أشاد الدكتور الشيخ عبدالله بن أحمد آل خليفة وكيل وزارة الخارجية للشؤون السياسية، بإطلاق "أسبوع الشجرة" في إطار خطة العمل الوطنية لتحقيق الحياد الكربوني التي أعلن عنها ملك البلاد المعظم صاحب الجلالة الملك حمد بن عيسى آل خليفة، وبمبادرة رائدة من وولي العهد رئيس مجلس الوزراء صاحب السمو الملكي الأمير سلمان بن حمد آل خليفة، باعتبارها إضافة نوعية لمسيرة الجهود والمنجزات الوطنية الرائدة على طريق الاستدامة البيئية والتنموية.

وأعرب وكيل وزارة الخارجية للشؤون السياسية عن اعتزازه بالمشاركة وعدد من منسوبي وزارة الخارجية في فعالية زراعة الأشجار في المساحة الخارجية لمبنى الوزارة، بما لها من دلالات حضارية وبيئية تجسد زيادة الوعي والشراكة المجتمعية الفاعلة في الحفاظ على البيئة والموارد والتَّنَوُّع البيولوجي، وتعزيز النمو والتنوع الاقتصادي، ودعم أهداف التنمية المستدامة في مواجهة التحديات البيئية والتغيرات المناخية.

وأضاف أن تفضل صاحب السمو الملكي ولي العهد رئيس مجلس الوزراء بإطلاق "أسبوع الشجرة" رسالة محفزة لجميع الجهات الرسمية والأهلية وأعضاء فريق البحرين لتبني الممارسات الصديقة للبيئة، والمساهمة الإيجابية في تنفيذ خطة التشجير بزراعة 3.6 ملايين شجرة بحلول العام 2035، بما يدعم خطة العمل الوطنية لتحقيق الحياد الكربوني بحلول عام 2060، بمساراتها المعززة للاقتصاد منخفض الكربون، والتكيّف مع التغيّر المناخي، وخلق فرص مستدامة في الاقتصاد الأخضر الجديد.

وأكد وكيل وزارة الخارجية للشؤون السياسية، حرص مملكة البحرين بقيادة جلالة الملك المعظم، وتوجهات الحكومة برئاسة صاحب السمو الملكي ولي العهد رئيس مجلس الوزراء، ومتابعة المجلس الأعلى للبيئة، على تعزيز الأمن البيئي وحماية حقوق الأجيال الحالية والمقبلة في بيئة نظيفة وصحية ومستدامة، وفق منظومة تشريعية واستراتيجيات وخطط وبرامج متكاملة بالتوافق مع اتفاقية الأمم المتحدة الإطارية بشأن تغير المناخ واتفاق باريس.

تعزيز دورهم الإيجابي في المجتمع... خالد بن راشد:

المستفيدون من "البديلة" يشاركون بزراعة الأشجار

المنامة - وزارة الداخلية

في إطار دعم مبادرات خطة العمل الوطنية لتحقيق الحياد الكربوني، التي أعلن عنها ملك البلاد المعظم صاحب الجلالة الملك حمد بن عيسى آل خليفة، وبمبادرة من ولي العهد رئيس مجلس الوزراء صاحب السمو الملكي الأمير سلمان بن حمد آل خليفة، بإطلاق "أسبوع الشجرة" في الأسبوع الثالث من أكتوبر من كل عام، شاركت الإدارة العامة لتنفيذ الاحكام والعقوبات البديلة في فعاليات "أسبوع الشجرة"، حيث قام المستفيدون من العقوبات البديلة والسجون المفتوحة بزراعة عدد من الأشجار في مجمع السجون المفتوحة ومناطق أخرى في المملكة.

وبهذه المناسبة، أكد الشيخ خالد بن راشد آل خليفة مدير عام الادارة العامة لتنفيذ الأحكام والعقوبات البديلة أن مشاركة المستفيدين من العقوبات البديلة والسجون المفتوحة في هذه المبادرة، تهدف إلى تمكينهم من تقديم مساهمة ملموسة تعود بالنفع على المجتمع، إضافة إلى تغيير الصورة النمطية عنهم وإشراكهم في الأنشطة المجتمعية. كما تسهم هذه الفعاليات في تعزيز قيم الالتزام والانضباط لديهم، مما يعكس دورهم الإيجابي كأفراد يسعون لبناء مستقبل أفضل، مشيدا بالدعم المستمر لوزير الداخلية الفريق أول الشيخ راشد بن عبدالله آل خليفة لفعاليات وبرامج الإدارة.

وتأتي مشاركة المستفيدين من العقوبات البديلة والسجون المفتوحة في هذه المبادرة كخطوة لتعزيز دورهم الإيجابي في المجتمع ودعم إعادة دمجهم بفعالية. وقد أُتيحت لهم فرصة المساهمة في زراعة الأشجار في مجمع السجون المفتوحة ومناطق أخرى في المملكة، مما يعكس التزامهم بمبادئ الاستدامة ويعزز شعورهم بالمسؤولية تجاه مجتمعهم وبيئتهم.

ويأتي أسبوع الشجرة ليعزز نتائج خطة التشجير، والتي تهدف إلى مضاعفة عدد الأشجار إلى 3.6 مليون شجرة بحلول العام 2035، وذلك تماشيا مع التزامات مملكة البحرين باتفاقية الأمم المتحدة الإطارية بشأن تغير المناخ.

غرس أشجار بمقر "الثقافة"

المنامة - بنا

دعما لمبادرات خطة العمل الوطنية لتحقيق الحياد الكربوني التي أعلن عنها ملك البلاد المعظم صاحب الجلالة الملك حمد بن عيسى آل خليفة، وبمبادرة من ولي العهد رئيس مجلس الوزراء صاحب السمو الملكي الأمير سلمان بن حمد آل خليفة، بإطلاق "أسبوع الشجرة" ليقام في الأسبوع الثالث من شهر أكتوبر من كل عام، قام الشيخ خليفة بن أحمد بن عبدالله آل خليفة بزراعة عدد من الأشجار في مقر هيئة البحرين للثقافة والآثار، بمشاركة عدد من المسؤولين والموظفين.

"التظلمات" تشارك بأسبوع الشجرة

المنامة - بنا

دعما لمبادرات خطة العمل الوطنية لتحقيق الحياد الكربوني التي أعلن عنها ملك البلاد المعظم صاحب الجلالة الملك حمد بن عيسى آل خليفة، وفي إطار تفضل ولي العهد رئيس مجلس الوزراء صاحب السمو الملكي الأمير سلمان بن حمد آل خليفة، بإطلاق أسبوع الشجرة بحيث يكون في الأسبوع الثالث من شهر أكتوبر من كل عام، فقد قامت غادة حبيب الأمين العام للتظلمات رئيس مفوضية حقوق السجناء والمحتجزين بزراعة عدد من الأشجار في حديقة السيف، حيث شارك في الفعالية عدد من المسؤولين والموظفين.

بدء التسجيل الأحد... ومنصة إلكترونية لتلقي الطلبات

150 دينارا رسوم الراغبين في أداء الحج

المنامة - وزارة العدل

أعلنت اللجنة العليا لشؤون الحج والعمرة عن إطلاق منصة الحج الإلكترونية haj.gov.bh، تمهيدًا لفتح باب التسجيل للراغبين في أداء فريضة الحج للموسم القادم (1446هـ - 2025م)، حيث ستبدأ فترة التسجيل اعتبارًا من تاريخ 3 حتى 22 نوفمبر من هذا العام.

وقالت اللجنة العليا إن المنصة تتيح للراغبين الإطلاع على عروض الحملات ومزايا الباقات وأسعارها، بما يعزز التنافسية والشفافية، إلى جانب تسهيل عملية التسجيل، والاستعلام عن حالة الطلب، بالإضافة إلى تمكين الحملات من متابعة كافة إجراءات المسجلين لديهم، وإدارة بياناتهم وتحديثها.

وبشأن آلية التسجيل، بينت اللجنة العليا أن دخول الراغب بالحج إلى المنصة سيكون بالمفتاح الإلكتروني للمواطنين والمقيمين.

ولفتت إلى أن المنصة تسمح للراغبين في الحج بالتسجيل كأفراد أو مجموعات من 5 أفراد كحد أقصى، بما فيهم مقدم الطلب، مؤكدةً أن تسجيل الرغبة في الحج عبارة عن طلب مبدئي يخضع لاستيفاء المعايير أولاً، ومن ثم يتم إشعار مقدم الطلب برسالة نصية لاستكمال إجراءات تثبيت الطلب بالتنسيق مع الحملة، وسداد مبلغ 150 دينارًا عن كل فرد من خلال المنصة، ويعتبر هذا المبلغ جزءًا من إجمالي سعر باقة الحملة التي يختارها.

وحثّت اللجنة العليا الراغبين في الحج على الإسراع في عملية التسجيل من خلال المنصة، وذلك اعتبارًا من يوم الأحد 3 نوفمبر 2024 في تمام الساعة التاسعة صباحًا.

يذكر أن المنصة الإلكترونية تتيح للحجاج اختيار 3 حملات لأولوية التسجيل، مع إمكانية قصرها على حملة واحدة، علمًا أن الأولوية في قبول الطلبات ستكون للبحرينيين الذين لم يسبق لهم الحج سواء كانوا أفرادًا أو مجموعات، وتشمل الأولوية أيضا فئة البحرينيات اللاتي لم يسبق لهن الحج ويرافقهن بحريني سبق له الحج وتضم هذه الفئة زوجة البحريني في حال كانت غير بحرينية، كما تُعطى الأولوية للبحريني الذي لم يسبق له الحج وقد بلغ 60 سنة فأكثر أو من ذوي الاحتياجات الخاصة ويرافقه من سبق له الحج، مع مراعاة أسبقية التسجيل في المنصة.

المبادرة الملكية تعزز التلاحم بين المسلمين

"عليا الحوار الإسلامي الإسلامي" تستعرض جدول أعمالها

المنامة - بنا

عقدت اللجنة العليا لمؤتمر الحوار الإسلامي الإسلامي اجتماعات عمل مكثفة على مدى يومين برئاسة رئيس المجلس الأعلى للشؤون الإسلامية رئيس اللجنة الشيخ عبدالرحمن بن محمد بن راشد آل خليفة، وبحضور الدكتور نظير عياد مفتي جمهورية مصر العربية الشقيقة، والدكتور عباس شومان الأمين العام لهيئة كبار العلماء بالأزهر الشريف، والمستشار محمد عبدالسلام الأمين العام لمجلس حكماء المسلمين، وبقية أعضاء اللجنة العليا ممثلي الجهات المنظمة.

وأعربت اللجنة عن شكرها وتقديرها العميقين لملك البلاد المعظم صاحب الجلالة الملك حمد بن عيسى آل خليفة، على مبادرته الكريمة بإقامة واستضافة مؤتمر الحوار الإسلامي الإسلامي على أرض المنامة في النصف الثاني من شهر فبراير المقبل، وذلك على إثر ما دعا إليه الإمام الأكبر الأستاذ الدكتور أحمد الطيب شيخ الأزهر الشريف رئيس مجلس حكماء المسلمين في ملتقى البحرين للحوار الذي انعقد في البحرين في نوفمبر العام 2022.

وأكدت اللجنة أن المبادرة الكريمة تأتي في إطار سلسلة المبادرات السامية لجلالة الملك المعظم في مجال تعزيز التعايش، والوحدة الإسلامية، والحوار بين المسلمين باعتباره ضرورةً ملحةً للمّ شمل الأمة، والتلاحم والتضامن بين مختلف مكوناتها في مواجهة التَّحديات المشتركة، والانطلاق من مساحة الاتفاق الواسع في مجالات الاعتقاد والفكر والقيم باعتبار أن المسلمين جميعًا أمة واحدة.

وفي مستهل الاجتماع، عبَّر الشيخ عبدالرحمن بن محمد بن راشد آل خليفة رئيس المجلس الأعلى للشئون الإسلامية رئيس اللجنة عن تقديره الكبير لجهود الإمام الأكبر شيخ الأزهر الشريف رئيس مجلس حكماء المسلمين في مجال خدمة الإسلام والمسلمين ووحدة كلمتهم، مثمنًا في هذا السياق التعاون المثمر مع الأزهر الشريف ومجلس حكماء المسلمين في تنظيم هذا المؤتمر المهم، سائلًا الله تعالى للجميع التوفيق والسداد.

بعد ذلك، استعرضت اللجنة العليا لمؤتمر الحوار الإسلامي الإسلامي جدول أعمالها، وأقرت الخطة التنفيذية لمهامها وفق خطة زمنية واضحة تشترك في تنفيذها الجهات المنظمة الثلاث، كما حددت أسماء اللجان العاملة واختصاصاتها وآليات عملها.

وناقشت خطط الشراكات الاستراتيجية مع المؤسسات الإسلامية الكبرى حول العالم، بما يسهم في إنجاح المؤتمر، وتنجيز أهدافه السامية، معربة عن تقديرها للتجاوب الكبير الذي أبدته تلك المؤسسات انطلاقًا من استشعار الجميع للمسؤولية الشرعية التي تقع على عاتقهم تجاه ما يعزز وحدة الأمة الإسلامية، ويعلي فيها الجوامع المشتركة، بما يعود عليها بالقوة والعزة والمنعة.

وبحثت اللجنة في هذا الصدد محاور المؤتمر وموضوعاته وبرنامج أعماله، والقوائم المقترحة للمشاركين والمدعوين من أصحاب المعالي والسماحة والفضيلة العلماء والمفتين والدعاة والباحثين من مختلف دول العالم، واعتمدت المرئيات بشأن البحوث والموضوعات. ووقفت اللجنة على آخر المستجدات بهذا الشأن، واطلعت على الاستعدادات التنظيمية واللوجستية والفنية والإعلامية اللازمة لنجاح هذا الحدث العالمي المهم والضروري. مؤكدة حرصها على التواصل المستمر والفعال للمتابعة والإشراف لضمان سير الجهود التنظيمية على أكمل وجه بعون الله تعالى.

لا تتجاوز 20 دينارا سابقا... "الأعلى للقضاء":

تغريم المحرض على الفسق 50 ضعفا

البلاد | ندى فهد

يتجه مجلس الشورى الى إقرار مشروعين بقانون يقضي بتشديد عقوبة التحريض على الفسوق بما يشمل الوسائل الإلكترونية.

وأيدت الحكومة ما جاء به مشروع القانون الأول من تشديد العقوبة في المادتين (354) و (370) بحق من وجد في طريق عام أو مكان مطروق يحرض المارة على الفسق بإشارات أو أقوال أو بأية وسيلة أخرى، وبحق من نشر بإحدى طرق العلانية أخبارًا أو صورًا أو تعليقات تتصل بأسرار الحياة الخاصة أو العائلية للأفراد ولو كانت صحيحة إذا كان من شأن نشرها الإساءة لهم.

ولفتت الى أنه يأتي ذلك إزاء عدم تناسب العقوبة المقررة في القانون القائم مع الفعل الإجرامي المرتكب بحيث أصبحت العقوبة لا تحقق الردع العام الذي يكفل حماية المجتمع وصون آدابه المستمدة من الشريعة الإسلامية السمحاء أو العرف الراسخ بإعطاء الطريق حقه.

وأشارت الى أنه يهدف أيضا الى حماية الحياة الشخصية للأفراد خاصةً مع ظهور التكنولوجيا الحديثة ووسائل التواصل الاجتماعي، والتي قد يستغلها البعض للتعدي على حريات الأفراد وإفشاء أسرار حياتهم.

وارتأت أن مشروع القانون يمثل تطورًا مشهودًا في مجال العقاب يتواكب مع تطور وسائل ارتكاب الجريمة.

من جهتها، أفادت هيئة التشريع والرأي القانوني، أن ما جاء بمشروع القانون الأول يتوافق مع النصوص الدستورية، حيث إن تشديد العقوبة المقررة لجريمة ما يدخل بصفة أساسية في نطاق السلطة التقديرية للمشرع، الذي له أن يُعدل هذه العقوبة بالتشديد أو بالتخفيف تبعًا لما يراه محققًا مصلحة المجتمع، مع الالتزام بمبدأ شرعية الجرائم والعقوبات والمبادئ الدستورية المتفرعة عنه مثل مبدأ تناسب العقوبة، ومبدأ التفريد العقابي، ومبدأ شخصية العقوبة.

وبشأن مشروع القانون الثاني المقدم من الحكومة، لفتت الهيئة الى أن المذكرة الإيضاحية لمشروع القانون، أن تعديل المادة (370) يهدف إلى حماية الحياة الخاصة والعائلية للأفراد من الاعتداء عليها وتجريم كل فعل ينتهكها جراء الاستخدام السيئ لوسائل التواصل الاجتماعي أو غيرها من الوسائل سواء بالتقاط الصور أو نشرها أو إذاعتها.

وأضافت "تم تعديل المادة (372) بتشديد عقوبة كل من فض رسالة أو برقية بغير رضا من أرسلت إليه أو استرق السمع في مكالمة هاتفية وتشديدها لمن أفشى الرسالة أو البرقية أو المكالمة لغير من وجهت إليه دون إذنه متى كان من شأن ذلك إلحاق ضرر بالغير، وذلك لتكون العقوبة في المادتين رقمي (370) و (372) متناسبتين مع الأفعال الإجرامية المذكورة فيهما، لا سيما وأن كلتا المادتين انصبتا على تأكيد حرمة الحياة الخاصة للأفراد".

الى ذلك، أوضح المجلس الأعلى للقضاء أن مشروع القانون تضمن تشديد عقوبة تحريض المارة على الفسق لتكون الحبس مدة لا تقل عن ثلاثة أشهر ولا تزيد على ستة أشهر والغرامة التي لا تقل عن مائة دينار ولا تجاوز ألف دينار أو إحدى هاتين العقوبتين، بدلًا من الحبس مدة لا تزيد على ثلاثة أشهر أو الغرامة التي لا تجاوز عشرين دينارًا وفقًا لنص المادة الحالي، كما أضاف النص المعدل أية وسيلة أخرى تحرض المارة على الفسق بدلًا من حصرها في الإشارات والأقوال ليشمل التجريم كافة وسائل التحريض على الفسق.

وتابع "ولما كان تشديد العقاب على الفعل الإجرامي هو من إطلاقات المشرع للاعتبارات التي يقدرها فإنه ليس ثمة ما يمنع قانونًا من ذلك، فضلًا عن أن تجريم كافة وسائل التحريض على الفسق أمر محمود، وبناء عليه فإنه لا توجد على هذا النص ثمة ملاحظات".

أما بالنسبة للمادتين (370) و (372) من قانون العقوبات رأى المجلس ضرورة وضع حد أقصى للغرامة المنصوص عليها في الفقرتين الثالثة والرابعة من المادة (370) من مشروع القانون، بالنظر إلى أن الحد الأدنى للغرامة المنصوص عليه في هذه المادة يجاوز الحد الأقصى للغرامة المقررة للجرائم عمومًا – كأصل عام – وفقًا لحكم المادة (56) من قانون العقوبات المشار إليه.

وأضاف "وأنه ولئن كان للمشروع في جرائم معينة وللاعتبارات التي يقدرها عدم التقيد بالأصل العام في تقدير الغرامة، إلا أنه من الضروري تحديد الحد الأقصى للغرامة التزامًا بمبدأ شرعية الجرائم والعقوبات المنصوص عليه في المادة (20/أ) من الدستور حتى لا يلحق النص شبهة عدم الدستورية، وهو ما انتهت إليه – وبحق – اللجان المختصة بمجلس النواب".

ولفت الى أن المادة (372) من مشروع القانون تضمنت في فقرتها الأولى تشديد العقاب في جريمة استراق السمع في مكالمة تليفونية، إلا أنها غفلت في فقرتها الثانية عن تشديد العقاب حال إفشاء تلك المحادثة لغير من وجهت إليه ودون إذنه إذا كان من شأن ذلك إلحاق الضرر بالغير، أسوة بما جرى عليه النص الحالي، الأمر الذي يرى فيه المجلس تشديد العقاب على جريمة إفشاء تلك المحادثة للغير.

من جانبها، بيَّنت وزارة العدل والشؤون الإسلامية والأوقاف أن التعديلات التي تضمنها المشروع جاءت لمواكبة التطور الحاصل في مجال التكنولوجيا واستخدام الأجهزة الإلكترونية والتواصل عبر شبكات الإنترنت، بما يوفر الحماية للحياة العائلية والخاصة للأفراد من الاعتداء عليها جراء الاستخدام السيء لوسائل التواصل الاجتماعي وغيرها من وسائل تداول المواد المسموعة والمرئية الحديثة وذلك بالنص على أفعال وصور ليست مجرمة في النصوص الحالية النافذة، وذلك بهدف صون حياة الأفراد والمجتمع من سوء استخدام التكنولوجيا.

وأشارت الى أن مشروع القانون أعاد صياغة المادتين المتعلقتين بتجريم الأفعال والصور الإجرامية بأن جعل المادة (370) تتناول الأفعال الإجرامية للجرائم التي تقع على حرمة الحياة الخاصة كاستراق السمع في المكالمات والمحادثات وتسجيلها ونقلها ونشرها وتصوير الأشخاص، وغيرها من صور التجريم المستحدثة، وشددت العقوبات الخاصة بهذه الأفعال، فيما تم صياغة المادة (372) بجعلها تتناول تجريم فض الرسائل والبرقيات وإفشائها والعقوبات المقررة لذلك.

من جهتها، قالت وزارة الداخلية بشأن الفقرة الثانية من المادة 370 إن الفقرة تنص على أن "فإذا ارتكبت الأفعال بعلم من ذوي الشأن دون اعتراضهم في حينها فإن رضاء هؤلاء يكون مفترضًا"، مشيرة الى أن النص في مجمله ليس قيدًا على تقديم الشكوى، حيث إن التقدم بالشكوى حق للجميع، إلا أن الجاني يمكنه إثبات رضا المجني عليه أمام القاضي.

وأضافت "عبارة (في حينها) متعلقة بالاعتراض وليس بالتقدم بالشكوى، وأن القاضي له أن يقدر عدم مقدرة المجني عليه على الاعتراض، وإدراجها يعد ضمانة للطرفين، حيث لا يمكن أن يتقدم أحد بالاعتراض على صورة مر عليها عدة سنين".

(اقرأ الموضوع كاملا بالموقع الإلكتروني)