الاثنين MON
3 فبراير 2025 FEB
4 شعبان 1446 - العدد 5956
السنة: 16
@albiladpress @albiladnews

البلاد
لكل البلاد
www.albiladpress.com

تصفح في العدد الإلكتروني
العالم - سبورت - حوداث - مسافات
- جلسة الشورى

16 صفحة
220 فلسًا
SCAN ME
رقم التسجيل ISSN 1985-8566
تأسست سنة: 2008 e-mail: local@albiladpress.com

"تمكين" يستعرض تجربة البحرين في تطوير سوق العمل

اختتم صندوق العمل (تمكين) مشاركته في أعمال النسخة الثانية من المؤتمر الدولي لسوق العمل (GLMC)، الذي تم إقامته في الرياض في المملكة العربية السعودية، تحت شعار "مستقبل العمل"، بمشاركة كل من الرئيس التنفيذي، والرئيس التنفيذي للاستراتيجية وتحليل البيانات في الصندوق.

وفي المؤتمر، شاركت الرئيس التنفيذي لصندوق العمل (تمكين) مها مفيز في جلسة نقاشية رفيعة المستوى بشأن المهارات المطلوبة لتجهيز الشباب لسوق العمل، إذ تحدثت عن تجربة "تمكين" في صقل المهارات وتطوير الكفاءات الوطنية؛ بهدف تعزيز فرصها في سوق العمل ورفع تنافسيتها محليا ودوليا. كما شاركت الرئيس التنفيذي للاستراتيجية وتحليل البيانات في صندوق العمل (تمكين) علياء العالي، في ورشة عمل لتطوير أساسيات سوق العمل، إذ ركزت مشاركتها على التجربة البحرينية في طرح حلول ومبادرات لإدماج الباحثين عن عمل في السوق المحلية، وجعل البحرينيين الخيار الأمثل للتوظيف عبر برامج التدريب والتوظيف التي يقدمها الصندوق.

14

تأمين لكل البحرين
سوليدرتي SOLIDARITY

مجلة عالمية: البحرين تستقطب 13 مليون سائح

11

ناصر بن حمد يسير بخطى واثقة
في قيادة قطاع الطاقة... الملك المعظم:

2024 كان عامًا متميزا في جميع مجالات العمل

" ناصر بن حمد: "بابكو إنرجيز" تحقق سلسلة من الإنجازات والشراكات في 2024

02

جلالة الملك المعظم يستقبل، بحضور سمو ولي العهد رئيس مجلس الوزراء، سمو الشيخ ناصر بن حمد

سمو ولي العهد رئيس الوزراء: تكثيف الجهود لتوفير فرص نوعية لأبناء البحرين

سمو ولي العهد رئيس الوزراء يترأس اجتماع مجلس التنمية الاقتصادية

» استقطاب استثمارات مباشرة بـ 680 مليون دينار.. و7400 فرصة عمل

» استمرار العمل الجاد والتخطيط الاستراتيجي لتعزيز مكانة المملكة الاستثمارية إقليميا وعالميا

03

ولي العهد السعودي يبحث مع الشرع مستجدات الأحداث بسوريا

وكالات

بحث ولي العهد رئيس مجلس الوزراء بالمملكة العربية السعودية صاحب السمو الملكي الأمير محمد بن سلمان، مستجدات الأحداث في سوريا، والسبل الرامية لدعم أمن واستقرار سوريا الشقيقة مع الرئيس السوري أحمد الشرع، في أثناء زيارته إلى العاصمة الرياض، طبقا لبيان وكالة الأنباء السعودية "واس". وكان الأمير محمد بن سلمان قد استقبل أمس في مكتبه بالرياض الرئيس السوري أحمد الشرع، إذ هنأ ولي العهد السعودي الرئيس الشرع؛ بمناسبة توليه رئاسة الجمهورية العربية السورية.

سمو الأمير محمد بن سلمان يستقبل الرئيس السوري أحمد الشرع

سمو ولي العهد رئيس الوزراء: تعزيز تنافسية القطاع الرياضي

نيابة عن جلالة الملك المعظم.. سمو ولي العهد رئيس مجلس الوزراء يحضر حفل ختام منافسات بطولة بابكو إنرجيز البحرين للجولف

05g04

ملك البلاد المعظم، بحضور سمو ولي العهد رئيس الوزراء، مستقبلا سمو الشيخ ناصر بن حمد

بلادنا

02

local@albiladpress.com

@albiladpress @albiladnews

الاثنين MON 3 فبراير 2025 - 4 شعبان 1446 - العدد 5956

"بابكو إنرجيز" تقود مرحلة تحول مهمة بمختلف شركاتها... الملك المعظم:

ناصر بن حمد يسير بخطى واثقة في قيادة قطاع الطاقة

« سموه: مجموعة الشركات حققت سلسلة من الإنجازات والشراكات في 2024

الملك المعظم:

- تحقيق إنجازات مشرفة بمجال الكفاءة التشغيلية والاستدامة والسلامة
- الشباب البحريني أهم مرتكزات التنمية في هذا القطاع الاستراتيجي
- تحديث المصفاة يضاعف قدرتها الإنتاجية ويعزز تنافسيتها في تكرير النفط

ناصر بن حمد:

- أرقام لافتة حققتها الشركات في دعم الكفاءات البحرينية وتمكين المرأة
- التزام قوي بمعايير الأمن والسلامة المهنية وتحقيق جوائز عالمية
- الاستراتيجية الجديدة لـ "أسري" أسفرت عن تحسين عملياتها

المنامة - بنا

استقبل ملك البلاد المعظم صاحب الجلالة الملك حمد بن عيسى آل خليفة، بحضور ولي العهد رئيس مجلس الوزراء صاحب السمو الملكي الأمير سلمان بن حمد آل خليفة، بقصر الصخير أمس، ممثل جلالة الملك للأعمال الإنسانية وشؤون الشباب رئيس مجلس إدارة شركة بابكو إنرجيز سمو الشيخ ناصر بن حمد آل خليفة، ورؤساء الشركات المنضوية تحت مظلة شركة بابكو إنرجيز، التي تقود تحول الطاقة بمملكة البحرين.

وأشاد جلالته في اللقاء بالخُطى الواثقة التي يسير عليها سمو الشيخ ناصر بن حمد آل خليفة في قيادته لقطاع الطاقة بالمملكة، بما في ذلك النجاح الكبير الذي تحققه مرحلة التحول المهمة التي يشهدها هذا القطاع بمختلف شركاته.

وأعرب صاحب الجلالة عن سعادته الكبيرة بالإنجازات المشرفة التي تمكن قطاع الطاقة من تحقيقها في العام المنصرم، الذي كان عاما متميزا في جميع مجالات العمل وشهد تقدما ملحوظا في الكفاءة التشغيلية والاستدامة والسلامة، كما كان حافلا بالنجاحات والإنجازات المشرفة لهذا القطاع الاستراتيجي المهم بما يتوافق مع تحقيق رؤية البحرين الاقتصادية 2030، منوها جلالته على نحو خاص بافتتاح المشروع الاستراتيجي الضخم الذي نفذته شركة بابكو للتكرير لتحديث مصفاة الشركة، الذي سيمكن الشركة، بمشيئة الله تعالى، من مضاعفة قدرتها الإنتاجية وتعزيز تنافسيتها في مجال تكرير النفط ومنتجاته.

وأثنى جلالته، على الحضور العالمي لشركات مجموعة بابكو إنرجيز، والقدرة التنافسية لهذه الشركات، إضافة إلى جذبها للمستثمرين والشراكات التي كان لها تأثيرها الكبير على تقدم وتطور القطاع.

كما نوه جلالته بالاهتمام الكبير الذي توليه الشركات في استقطاب الطاقات البحرينية الشابة من الجنسين، مجددا الثقة بالكوادر البحرينية التي أثبتت قدرة فائقة في التعامل مع متطلبات العمل في هذا المجال المتطور، مشيدا جلالته بجهود الشركات الصناعية في تأهيل وتدريب وإعداد هؤلاء الشباب الذين يمثلون أهم مرتكزات التنمية في هذا القطاع الاستراتيجي، بل وفي سائر قطاعات التنمية.

وكان سمو الشيخ ناصر بن حمد آل خليفة، قد قدم في اللقاء تقريرا مفصلا تضمن أهم الإنجازات التي حققتها الشركات التابعة لمجموعة "بابكو إنرجيز" في العام المنصرم، إذ أكد أن الشركات قد نجحت في تحقيق سلسلة من الإنجازات والشراكات المهمة، مستعرضا سموه منجزات كل شركة على حدة.

وأشار سموه إلى المشروع التاريخي لشركة بابكو للتكرير بتحديث مصفاة الشركة، الذي تم افتتاحه وتدشين عملياته في نهاية العام 2024، كما أشاد بالنجاح الكبير الذي حققته الاستراتيجية الجديدة للشركة العربية لبناء وإصلاح السفن "أسري"، التي أسفرت عن تحسين عملياتها وتقوية شراكاتها العالمية، ما أسفر عن توقيع العديد من الاتفاقيات المهمة.

كما تطرق سمو الشيخ ناصر بن حمد آل خليفة إلى الأرقام اللافتة التي حققتها الشركات في مجال دعم الكفاءات البحرينية والتدريب وتمكين المرأة في مجال القيادة وصنع القرار، إضافة إلى الأرقام القياسية والجوائز العالمية التي تم حصدها في الالتزام بمعايير الأمن والسلامة المهنية.

وفي ختام اللقاء، أعرب سمو الشيخ ناصر بن حمد آل خليفة، عن جزيل شكره للدعم غير المحدود الذي تجده مجموعة "بابكو إنرجيز" بجميع شركاتها من ملك البلاد المعظم صاحب الجلالة الملك حمد بن عيسى آل خليفة، والحكومة برئاسة ولي العهد رئيس مجلس الوزراء صاحب السمو الملكي الأمير سلمان بن حمد آل خليفة، منوها بجهود الحكومة التي عملت على تذليل جميع المعوقات وحرصت على تلبية متطلبات الشركات، مؤكدا أن قطاع الطاقة في المملكة سيشهد في العام الجاري مزيدا من الخطوات التي من شأنها دعم الرؤية الاقتصادية للمملكة، بما يضمن استدامة هذا القطاع الحيوي والداعم الأول للاقتصاد الوطني.

سمو ولي العهد رئيس الوزراء لدى ترؤسه اجتماع مجلس التنمية الاقتصادية بمقر المجلس في خليج البحرين

سمو ولي العهد رئيس الوزراء: مواصلة تكثيف الجهود لتوفير فرص نوعية لأبناء البحرين

استقطاب استثمارات مباشرة بـ 680 مليون دينار.. و7400 وظيفة

« استمرار العمل الجاد والتخطيط الاستراتيجي لتعزيز مكانة المملكة الاستثمارية إقليميا وعالميا

” جذب الخبرات المبتكرة والاستثمارات النوعية في البنية التحتية

” تلبية متطلبات الأسواق الإقليمية والدولية انطلاقا من البحرين

المنامة - بنا

أكد ولي العهد رئيس مجلس الوزراء رئيس مجلس التنمية الاقتصادية صاحب السمو الملكي الأمير سلمان بن حمد آل خليفة، مواصلة تكثيف الجهود لتعزيز التنمية التي تسهم في توفير فرص نوعية لأبناء البحرين، لافتًا سموه إلى أن ما تحقق من نجاحات في مختلف ميادين العمل الوطني جاء بروح الفريق البحريني الواحد، المتميز بقدرته على تجاوز التحديات وتحقيق الإنجازات، التي هي الركيزة الأساسية لدفع عجلة التنمية نحو آفاق أوسع من النجاحات، بما يعود بالنفع المباشر على المواطنين، ويرفد المسيرة التنموية الشاملة بقيادة ملك البلاد المعظم صاحب الجلالة الملك حمد بن عيسى آل خليفة.

جاء ذلك لدى ترؤس سموه أمس، اجتماع مجلس التنمية الاقتصادية بمقر المجلس في خليج البحرين، بحضور رئيس مجلس أمناء وقف عيسى بن سلمان التعليمي الخيري رئيس مجلس إدارة صندوق العمل سمو الشيخ عيسى بن سلمان بن حمد آل خليفة، ونائب رئيس مجلس الوزراء الشيخ خالد بن عبدالله آل خليفة، وعدد من كبار المسؤولين، وأعضاء مجلس إدارة مجلس التنمية الاقتصادية، إذ تم استعراض إنجازات مجلس التنمية الاقتصادية في العام 2024 وأهدافه للعام 2025، إلى جانب مناقشة أبرز المستجدات الاقتصادية العالمية، ومستجدات استقطاب الاستثمارات في القطاعات ذات الأولوية، التي أثمرت استقطاب استثمارات مباشرة في الاقتصاد الوطني بلغت قيمتها 680 مليون دينار بحريني (1.804 مليار دولار أميركي)، والتي من شأنها أن تسهم في مواصلة تعزيز النمو الاقتصادي لمملكة البحرين وخلق أكثر من 7,400 فرصة عمل جديدة في المملكة على مدى 3 سنوات، تُضاف إلى فرص العمل التي يخلقها الاقتصاد الوطني سنويا.

وأشار سموه إلى أهمية مواصلة تعزيز تنافسية مملكة البحرين كبيئة جاذبة للاستثمارات بما يسهم في خلق الفرص أمام المواطنين، لافتًا إلى أن المؤشرات الاقتصادية الإيجابية التي تم تحقيقها تعكس نجاح فريق البحرين في رفد مسارات العمل الوطني نحو مزيد من التميز، ما يستدعي مواصلة العمل الجاد والتخطيط الاستراتيجي لتعزيز مكانة المملكة الاستثمارية إقليميًا وعالميًا، معربًا سموه عن اعتزازه بالجهود الكبيرة المبذولة لتعزيز التنوع الاقتصادي عبر مختلف القطاعات، ما يساهم في إيجاد فرص تنموية مستدامة تعود بالفائدة على الجميع.

وفي الاجتماع، أشارت وزيرة التنمية المستدامة الرئيس التنفيذي لمجلس التنمية الاقتصادية نور الخليف، إلى النتائج التي حققها مجلس التنمية الاقتصادية في جذب استثمارات مباشرة إلى الاقتصاد الوطني، بلغت قيمتها 680 مليون دينار بحريني (1.804 مليار دولار أميركي)، وذلك في العام 2024؛ بفضل العمل المشترك مع الجهات الحكومية وبالتعاون مع القطاع الخاص، كما استعرضت نور الخليف القطاعات الأكثر مساهمة في الاستثمارات المباشرة التي تم استقطابها، إذ حقق قطاع الصناعة الحصة الأكبر من الاستثمارات، وتلته قطاعات تكنولوجيا المعلومات والسياحة والخدمات المالية، إذ من المتوقع أن تساهم الاستثمارات مجتمعة في خلق أكثر من 7,400 فرصة عمل في مملكة البحرين على مدى 3 سنوات. واستعرض الاجتماع التطورات التي تم إنجازها في القطاعات ذات الأولوية، التي من بينها استثمار شركة الاتصالات السعودية "إس تي سي" في إنشاء مجمع كبير لمركز البيانات، وسعي بنك جي بي مورغان لتوظيف مهندسي برمجيات وخبراء تكنولوجيا في المملكة لخدمة المدفوعات العالمية، إلى جانب إطلاق شركة كريبتو دوت كوم بطاقة ائتمانية للعملات الرقمية بالتعاون مع "ماستركارد"؛ لخدمة منطقة دول مجلس التعاون الخليجي انطلاقا من البحرين، إذ يتوقع أن تساهم النجاحات في المجال الرقمي بشكل فعال في دعم مساعي البحرين نحو تعزيز مكانتها كمركز تكنولوجي إقليمي مفضل.

كما سلط الاجتماع الضوء على تأسيس شركة أيرولام مصنعا دوليا في البحرين، وهو أول مصنع لها خارج الهند ويشكل علامة فارقة أخرى، إلى جانب توجه شركة فولاذ نحو توسعة أعمالها، ومن المتوقع أن تؤدي الاستثمارات التراكمية وقصص النجاح البارزة إلى تلبية متطلبات الأسواق الإقليمية والدولية انطلاقًا من البحرين، وإلى جذب الخبرات المبتكرة والاستثمارات النوعية في البنية التحتية، بما يتماشى مع استراتيجية التحول الرقمي في المملكة، وبالتالي دعم النمو الاقتصادي المتنوع والتنمية.

كما استعرض وزير الصناعة والتجارة عبدالله فخرو، آخر إنجازات مجلس تنمية المؤسسات الصغيرة والمتوسطة ومؤشرات الأداء التي بينت تحقيق نمو يبلغ 8.6 % في قطاع المؤسسات الصغيرة والمتوسطة، بتسجيل زيادة في مساهمة القطاع بالناتج المحلي من 4.2 مليار دينار بحريني في الربع الثالث من العام 2023، إلى 4.51 مليار دينار بحريني في الربع الثالث من العام 2024، كما تناول الوزير المبادرات الهادفة إلى تعزيز دور المؤسسات الصغيرة والمتوسطة ونمو إسهاماتها في الاقتصاد الوطني.

سموه حضر نيابة عن الملك المعظم حفل ختام منافسات بطولـــــــــــــــــــــــــــــــة "بابكو إنرجيز" البحرين للجولف... سمو ولي العهد رئيس الوزراء:

البحرين تواصل ترسيخ مكانتها كوجهة رائـــــــــــدة لاستضافــة كبرى الفعاليات الرياضية

"تعزيز تنافسية القطاع الرياضي في المملكة ومواصلة تحقيق المنجزات وحصد النجاحات

المنامة - بنا

أناب ملك البلاد المعظم صاحب الجلالة الملك حمد بن عيسى آل خليفة، ولي العهد رئيس مجلس الوزراء صاحب السمو الملكي الأمير سلمان بن حمد آل خليفة، لحضور حفل ختام منافسات بطولة "بابكو إنرجيز" البحرين للجولف، التي تستضيفها مملكة البحرين بالنادي الملكي للجولف، برعاية كريمة من صاحب الجلالة ملك البلاد المعظم.

كما حضر الحفل ممثل جلالة الملك للأعمال الإنسانية وشؤون الشباب رئيس المجلس الأعلى للشباب والرياضة سمو الشيخ ناصر بن حمد آل خليفة، والنائب الأول لرئيس المجلس الأعلى للشباب والرياضة رئيس الهيئة العامة للرياضة رئيس اللجنة الأولمبية البحرينية سمو الشيخ خالد بن حمد آل خليفة، ورئيس مجلس أمناء وقف عيسى بن سلمان التعليمي الخيري رئيس مجلس إدارة صندوق العمل سمو الشيخ عيسى بن سلمان بن حمد آل خليفة، وسمو الشيخ محمد بن سلمان بن حمد آل خليفة، وعدد من أصحاب السمو والمعالي والسعادة الوزراء وكبار المسؤولين، والرئيس التنفيذي لمجموعة دي بي ورلد العالمية للجولف غاي كينينغز.

وبهذه المناسبة، أكد صاحب السمو الملكي ولي العهد رئيس مجلس الوزراء أن مملكة البحرين تواصل ترسيخ مكانتها على الخارطة العالمية كوجهة رائدة ومتميزة لاستضافة وتنظيم كبرى الفعاليات والبطولات الرياضية؛ تحقيقا لرؤى وتطلعات صاحب الجلالة الملك المعظم، مشيرا إلى الحرص الكبير على تعزيز تنافسية القطاع الرياضي في مملكة البحرين، ومواصلة تحقيق المنجزات وحصد النجاحات على الصعيدين الإقليمي والدولي.

وقال سموه إن نجاح استضافة وتنظيم مختلف الفعاليات الرياضية الكبرى يرتكز على ما تتمتع به مملكة البحرين من مقومات جاذبة وبنى تحتية وإمكانات متميزة وكفاءات وطنية تواصل رسم النجاحات، لتضاف إلى سلسلة النجاحات المتحققة في العهد الزاهر لصاحب الجلالة الملك المعظم في المجالات كافة، بما يسهم في رفعة الوطن ونمائه، مشيرا سموه إلى أهمية دعم تقدم رياضة الجولف والدفع بها نحو مستويات أكثر تطورا، في ظل ما تحظى به هذه الرياضة من أهمية في المنطقة والعالم.

وأشار صاحب السمو الملكي ولي العهد رئيس مجلس الوزراء إلى المتابعة المستمرة والجهود الكبيرة التي يقوم بها سمو الشيخ ناصر بن حمد آل خليفة، وسمو الشيخ خالد بن حمد آل خليفة؛ من أجل تعزيز نجاحات القطاع الرياضي على المستويات المختلفة، ومنها نجاح هذه النسخة من بطولة بابكو إنرجيز البحرين للجولف، معربا عن الشكر والتقدير لجميع الرعاة والمساهمين والقائمين على تنظيم هذه البطولة، وحرصهم على إظهارها بالصورة المشرفة، التي تجسد تميز القطاع الرياضي في مملكة البحرين، متمنيا للجميع مواصلة تحقيق النجاح والتوفيق.

كما شهد صاحب السمو الملكي ولي العهد رئيس مجلس الوزراء، جانبا من ختام منافسات بطولة بابكو إنرجيز البحرين للجولف، وفي ختام المنافسات تفضل صاحب السمو الملكي ولي العهد رئيس مجلس الوزراء بتسليم جائزة البطولة للفائز الأول اللاعب لوري كانتر، الذي ألقى كلمة رفع فيها شكره وتقديره إلى صاحب الجلالة الملك المعظم، على رعاية جلالته لهذه البطولة، وإلى صاحب السمو الملكي ولي العهد رئيس مجلس الوزراء على تشريفه حفل ختام البطولة، معربا عن سعادته بالفوز بالمركز الأول في هذه البطولة التي تستضيفها مملكة البحرين.

من جانبه، أكد الرئيس التنفيذي لمجموعة دي بي ورلد العالمية للجولف غاي كينينغز الدعم اللا محدود الذي تحظى به رياضة الجولف في مملكة البحرين من صاحب الجلالة ملك البلاد المعظم، والاهتمام والمتابعة المستمرة من صاحب السمو الملكي ولي العهد رئيس مجلس الوزراء، معربا عن اعتزازه بدعم سمو الشيخ ناصر بن حمد آل خليفة وحضوره حفل افتتاح جولة دي بي ورلد العالمية للجولف، وخالص شكره لسمو الشيخ خالد بن حمد آل خليفة على حرصه ومتابعته المتواصلة للبطولة؛ لضمان إنجاح هذه النسخة وظهورها بالصورة المشرفة.

كما تقدم الرئيس التنفيذي لمجموعة دي بي ورلد العالمية للجولف بالشكر لجميع الشركاء ورعاة البطولة، وإلى اللجنة الأولمبية البحرينية و "بابكو إنرجيز" الراعي والشريك الرسمي للبطولة، ولجميع منتسبي النادي الملكي للجولف، معربا عن اعتزازه بإتاحة هذه الفرصة للحضور بمملكة البحرين، متمنيا استمرار التعاون الناجح والمثمر بين مجموعة دي بي ورلد العالمية للجولف ومملكة البحرين.

ثم تفضل صاحب السمو الملكي ولي العهد رئيس مجلس الوزراء بتسليم الشهادات التقديرية إلى سمو الشيخ ناصر بن حمد آل خليفة، وسمو الشيخ خالد بن حمد آل خليفة، وسمو الشيخ عيسى بن سلمان بن حمد آل خليفة، وهيئة البحرين للسياحة والمعارض، وشركة ممتلكات البحرين القابضة (ممتلكات)، والنادي الملكي للجولف، ومجموعة بابكو إنرجيز، ومجموعة دي بي ورلد العالمية للجولف، وبنك البحرين الوطني، وشركة بيون، ومستشفى رويال البحرين؛ تقديرا لجهودهم وإسهاماتهم البارزة في دعم نجاح البطولة.

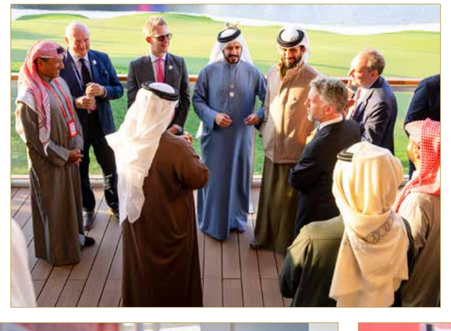

تنظيم ملتقى الدفاع والأمن يعكس رؤية ملكية متبصرة لطبيعة المتغيرات... ناصر بن حمد:

مواصلة روح الفريق الواحد لتعزيز التكامل الدفاعي والأمني

استقبل مستشار الأمن الوطني قائد الحرس الملكي الأمين العام لمجلس الدفاع الأعلى سمو الفريق الركن الشيخ ناصر بن حمد آل خليفة، نائب مستشار الأمن الوطني نائب الأمين العام لمجلس الدفاع الأعلى الشيخ خالد بن علي آل خليفة، وذلك صباح أمس بمقر قيادة الحرس الملكي.

وفي مستهل اللقاء، أشاد سمو مستشار الأمن الوطني قائد الحرس الملكي الأمين العام لمجلس الدفاع الأعلى، بالمخرجات التي نتجت عن النسخة الأولى من ملتقى الدفاع والأمن الوطني "التكامل الاستراتيجي: التحديات والفرص"، الذي نظمته الأمانة العامة لمجلس الدفاع الأعلى، مبينًا سموه أن تنظيم هذا الملتقى يعكس رؤية ملكية سامية متبصرة لطبيعة المتغيرات التي تشهدها البيئة الأمنية، مشيرا سموه إلى أهمية ما تضمنته جلسات الملتقى من أفكار ورؤى عبر عنها كبار قادة الدفاع والأمن بمملكة البحرين، ومواصلة العمل بروح الفريق الواحد لتعزيز التكامل الدفاعي والأمني بالمملكة؛ تحقيقًا لرؤى وتطلعات ملك البلاد المعظم القائد الأعلى للقوات المسلحة صاحب الجلالة الملك حمد بن عيسى آل خليفة.

من جانبه، عبر نائب مستشار الأمن الوطني نائب الأمين العام لمجلس الدفاع الأعلى، عن بالغ شكره وتقديره على الدعم اللامحدود الذي قدمه سموه في فترة الإعداد للملتقى، وعلى توجيهات سموه السديدة التي أسهمت في خروج هذا الملتقى بصورة مشرفة. وفي ختام اللقاء، أشاد سمو مستشار الأمن الوطني قائد الحرس الملكي الأمين العام لمجلس الدفاع الأعلى، بالجهود التي بذلها منتسبو الأمانة العامة لمجلس الدفاع الأعلى، في الإعداد والتنسيق للنسخة الأولى لملتقى الدفاع والأمن الوطني، كما تفضل سموه بتسلم هدية تذكارية من قبل نائب مستشار الأمن الوطني نائب الأمين العام لمجلس الدفاع الأعلى؛ بمناسبة نجاح الملتقى.

الأفكار الإبداعية تعكس روح المسؤولية والمواطنة... وزير الداخلية يوجه:

لجنة لدراسة تطبيق 94 من مشاركات "فكرة"

المنامة - وزارة الداخلية

استقبل وزير الداخلية الفريق أول الشيخ راشد بن عبدالله آل خليفة، صباح أمس، عددا من منتسبي وزارة الداخلية، الذين بادروا بالمشاركة في مسابقة الابتكار الحكومي "فكرة"، وذلك بحضور وكيل وزارة الداخلية، والمدير العام للإدارة العامة للإعلام والثقافة الأمنية، والوكيل المساعد للموارد البشرية.

وفي بداية اللقاء، رحب الوزير بالمشاركين وما قدموه من أفكار ومشروعات بناءة، إذ شاركوا في النسخة الأخيرة من المسابقة بنحو 94 فكرة، مشيدا بالجهود الوطنية المبذولة في إطار مسيرة البناء والتطوير، التي يقودها ملك البلاد المعظم صاحب الجلالة الملك حمد بن عيسى آل خليفة.

وأثنى الوزير على مضمون وأهداف المبادرة الكريمة "فكرة"، التي أطلقها ولي العهد رئيس مجلس الوزراء صاحب السمو الملكي الأمير سلمان بن حمد آل خليفة، في إطار دعم سموه لمسارات التطوير والتحديث بجميع مجالات العمل الحكومي.

وفي اللقاء، أعرب وزير الداخلية عن شكره وتقديره للمشاركين من منتسبي الوزارة وما قدموه من أفكار بناءة، مشيرا إلى أن هذه الأفكار الإبداعية وتلك المشاركة الإيجابية، تعكس ما يتمتعون به من روح المسؤولية والمواطنة والإبداع والقدرة على تقديم الأفكار الخلاّقة، متمنيًا للمشاركين التوفيق والنجاح، بما يعود بالنفع على الوطن والمواطنين.

ووجّه الوزير إلى تشكيل لجنة تتولى دراسة وتقييم الأفكار المطروحة والبحث في إمكان تطبيقها والاستفادة منها، والمضي قدما في تنفيذ الأفكار والمبادرات، خصوصا تلك التي تتسم بالفاعلية وروح الابتكار والقدرة على تطوير الكفاءة والجهوزية في مجالات الأمن والسلامة العامة وتقديم الخدمات. وفي ختام اللقاء، أعرب منتسبو وزارة الداخلية المبادرون بالمشاركة في مسابقة الابتكار الحكومي "فكرة"، عن شكرهم واعتزازهم بتعليمات وزير الداخلية، ودعمه للأفكار المطروحة للتطوير.

"البلاد" ترصد استقبال المعلمات لـ "الأميرات"

في يوم العودة للمدارس.. "الحماس مليون"

البلاد | شيماء عبدالكريم | تصوير: عبدالرسول الحجيري

استقبلت المدارس الحكومية صباح يوم أمس الأحد، طلاب وطالبات المرحلة الابتدائية والإعدادية والثانوية مع بداية الفصل الدراسي الثاني للعام الدراسي الحالي بعد عطلة الربيع.

ورحبت المدارس بالطلاب بأجواء من النشاط والجدية، حيث تم تجهيز الفصول الدراسية لاستكمال المناهج التعليمية، وبدأ الطلاب العودة إلى روتينهم المدرسي مع بداية الفصل الذي يحمل الكثير من التحديات والفرص لتعزيز المستوى الأكاديمي.

وفي جولة لـ "البلاد"، عبّر عدد من الطالبات عن سعادتهن الكبيرة بعودتهن إلى مقاعد الدراسة مع بداية الفصل الدراسي الثاني، وفرحتهن بلقاء مديرة المدرسة ومعلماتهن وجميع الكادر التعليمي بالمدرسة، واللقاء بزميلاتهن بعد عطلة طويلة، متمنيات أن يكون عامًا دراسيًا سعيدًا للجميع.

وأشرن إلى أنهن متحمسات لاستئناف الأنشطة المدرسية والتعليم بعد فترة من الراحة، وأن العودة للمدرسة تمنحهن شعورًا بالانتعاش والحيوية، وتفتح أمامهن فرصًا جديدة لتحقيق طموحاتهن.

ويشهد الفصل استئناف الأنشطة المدرسية المختلفة التي تعزز التفاعل بين الطلاب وتنمي مهاراتهم الاجتماعية، وتشمل هذه الأنشطة الرياضية والفنية، ما يساهم في تحسين جوانب الشخصية واللياقة البدنية للطلاب، ويترقب الجميع فصلًا دراسيًا مليئًا بالفرص لتحقيق التفوق الأكاديمي والشخصي.

استمرار مراجعة نتائج الامتحانات النهائية للفصل الأول

مدينة عيسى - وزارة التربية والتعليم

اعلن وزير التربية والتعليم د. محمد جمعة، أنه يجري حاليًا الإعداد لتنفيذ اجتماع مع نحو 400 طالب وطالبة من جميع المدارس الثانوية؛ تمهيدًا لتشكيل اللجنة الاستشارية الطلابية التي ستتولى دراسة التنظيم الأنسب لجداول الامتحانات النهائية، بالإضافة إلى استعراض نتائج امتحانات الفصل الدراسي الأول، وما وصلت إليه المراجعات التي تقوم بها الوزارة لهذه النتائج في ضوء طلبات التظلم التي تم استلامها، وكذلك في ضوء الملاحظات الواردة من أولياء الأمور والطلبة. (اقرأ الموضوع كاملا بالموقع الإلكتروني).

مسابقة لتعزيز الهوية الوطنية عبر "السوشال ميديا"

المنامة - بنا

نظّمت مبادرة "بحرينا"، أمس الأحد، ورشة عمل خاصة لموظفي وزارة الإعلام، عن مسابقة تحدي الأجيال؛ بهدف تعريفهم بتفاصيل المسابقة، وآليات المشاركة، وتعزيز دورهم في نشر قيم المواطنة والانتماء الوطني عبر المحتوى الإعلامي.

وفي الورشة، استعرض فريق "بحرينا" أهداف المسابقة، التي تستهدف الفئات الشابة من سن 13 عامًا فما فوق، وتشجعهم على تقديم محتوى إبداعي يعكس هويتهم البحرينية عبر منصات التواصل الاجتماعي المختلفة، بما في ذلك "تيك توك"، "يوتيوب"، و "إنستغرام". (اقرأ الموضوع كاملا بالموقع الإلكتروني).

وقفة

*عبدالنبي الشعلة abdulnabi.alshoala@albiladpress.com

الفكر السياسي الشيعي في مواجهة التطورات الجيوسياسية الأخيرة في المنطقة (2 - 3)

تحدثنا في لقاء أمس عن انبثاق وتطور "نظرية الانتظار" ضمن الفكر السياسي الشيعي، إلا أن الشيعة الإمامية الاثني عشرية تمكنوا من تجاوز واختراق هذه النظرية وتأسيس دويلات خاصة بهم في فترات مختلفة من التاريخ الإسلامي، مثل الدولة البويهية والدولة الحمدانية، كما تمكن بعض فقهاء وعلماء الشيعة في القرن الرابع عشر الميلادي وما بعده من تحوير هذه النظرية وإعادة تأطيرها وتأهيلها لتكون قاعدة لنظام حكم "الدولة الصفوية"، وبموجب هذا التأطير تم تحويل بلاد فارس من دولة ذات أكثرية سنية إلى دولة ذات أكثرية شيعية على يد الملك إسماعيل الأول الصفوي مؤسس الدولة الصفوية في العام 1501م، وتحت هذا النظام تشكلت شراكة أو تقاسم للسلطة بين الملوك الصفويين الذين أمسكوا بزمام السلطة الدنيوية أو السياسية، وعلماء الدين الشيعة الإيرانيين الذين مارسوا سلطاتهم الدينية والروحية مع نفوذ وتأثير بالغين على السلطات السياسية، فكان الفقهاء يمنحون الإجازة للصفويين للحكم نيابة عن الإمام الغائب فيما عرف بـ "إجازة الملوك"، وبذلك تم التغلب على القيود التي فرضتها نظرية الانتظار على رجال الدين الشيعة، وقد انهارت الدولة الصفوية في العام 1736م ولكن ظلت الغالبية العظمى لسكان إيران تنتمي إلى المذهب الشيعي الإمامي، وصار شيعة إيران هم الأكثر عددًا مقارنة بالشيعة في أي دولة مسلمة أخرى، وصاروا الأكثر تأثيرًا ومساهمة في تطور الفكر السياسي الشيعي.

ومن إيران أيضا، وفي منتصف القرن الماضي، جاء الإمام الخميني ونسف "نظرية الانتظار" وأرسى مكانها "نظرية ولاية الفقيه" التي وفرت الآلية لإعادة صياغة علاقة الشيعة بالسلطة، وأتاحت للعالِم أو الفقيه أو رجل الدين الشيعي، في فترة غياب الإمام المهدي المنتظر، السعي لتقلد زمام الإمامة والقيادة السياسية نيابة عنه إلى جانب الإمامة الدينية والروحية، فوضعت نظرية ولاية الفقيه في يد الفقيه الشيعي في وقت واحد السلطات التشريعية والتنفيذية والقضائية مجتمعة، وقد ووجهت هذه النظرية بشجب ومعارضة الكثير من فقهاء وعلماء الدين الشيعة منذ إطلاقها وحتى اليوم.

وخلال حكم الدولة العثمانية للعالم العربي، الذي دام لـ 800 عام، استمر رجال الدين الشيعة العرب بالالتزام، مكرهين أم مخيرين، بنظرية الانتظار. وبعد سقوط الدولة العثمانية ووقوع العراق تحت الانتداب البريطاني تزعم علماء الدين العراقيون الشيعة "ثورة العشرين" التي اندلعت في العام 1920 ضد البريطانيين، وكانوا من أبرز المحرضين على الثورة ضد الاحتلال البريطاني، وأصدروا الفتاوى التي تدعو لمقاومة البريطانيين باعتبارهم قوة احتلال، وكان على رأسهم آية الله الشيخ محمد تقي الشيرازي المرجع الشيعي الأعلى آنذاك، الذي أصدر فتوى تحرّم التعاون مع الاحتلال البريطاني وتدعو للجهاد.

لم تنجح هذه الثورة أو تحقق أيًا من أهدافها على الرغم من فتاوى المرجعية العليا؛ وذلك بسبب اعتمادها على الحماس العاطفي الديني والاندفاع الشعبي، وافتقارها إلى التنظيم المحكم والرؤية أو القاعدة الفكرية. فالثورات الناجحة دائمة التأثير تبنى على أسس فكرية، الثورة الفرنسية على سبيل المثال قامت على أفكار فلاسفة ومفكرين مثل جان جاك روسو وفولتير ومونتسكيو وغيرهم من كبار المفكرين الفرنسيين، وليس من كبار الباباوات والأساقفة والرهبان المسيحيين، أو ضباط الجيوش كما حصل في القرن العشرين في مصر والعراق وسوريا وليبيا واليمن عندما سميت الانقلابات العسكرية بالثورات.

لقد تكبدت العشائر الشيعية العراقية نتيجة لتلك الثورة خسائر كبيرة خلال المواجهات مع القوات البريطانية التي كانت تمتلك تفوقًا عسكريًا واسعًا، وعانى الشيعة في العراق بعد فشلها المزيد من التهميش السياسي والاقتصادي خلال فترة الاستعمار البريطاني وتأسيس الدولة العراقية.

وقد نجح الإمام الخميني في إشعال وقيادة ثورة شعبية في إيران قضت على نظام الحكم الملكي فيها، وأطاحت بالشاه محمد رضا بهلوي وحكومته العلمانية، وأقامت على أنقاضها في العام 1979 نظام حكم جمهوريًا دينيًا بقيادة "الولي الفقيه" الإمام الخميني وعلى أساس "نظرية ولاية الفقيه". واستنادًا إلى عقيدة "الفتح والجهاد"، وبأجندة توسعية، أطلق نظام الحكم في إيران شعار "تصدير الثورة" إلى دول الجوار، الذي اصطدم بردود فعل صارمة من هذه الدول أدت إلى نشوب الحرب العراقية الإيرانية التي دامت لثماني سنوات وذهب ضحيتها قرابة مليون قتيل، غالبيتهم العظمى من الشيعة الإمامية من صفوف مقاتلي الطرفين.

إن قيادة فقهاء ورجال الدين الشيعة للثورة ونجاحهم في الوصول إلى سدة الحكم في إيران وتمكنهم من الإمساك بزمامها بقوة لأكثر من 45 عامًا حتى الآن، يبرز كتجربة فريدة من نوعها في العالم الإسلامي في عصرنا الحاضر، وللمقارنة فإن حركة طالبان الإسلامية السنية كانت قد نجحت في الوصول إلى السلطة في أفغانستان بقيادة الملا محمد عمر في العام 1996 وتأسيس "الإمارة الإسلامية في أفغانستان"، إلا أنه تمت الإطاحة بها بعد خمس سنوات من قيامها على أثر غزو الولايات المتحدة لأفغانستان في العام 2001، وقد استعادت طالبان السلطة في أفغانستان مرة أخرى منذ العام 2021 بعد انسحاب الولايات المتحدة.

وعلى الجانب السني كذلك، بزغت حركة "الإخوان المسلمين" السياسية في مصر في العام 1928، وأسسها الداعية الإسلامي حسن البنا الذي اغتيل في العام 1949 أمام مقر جمعية الشبان المسلمين بالقاهرة. وقد بذلت الحركة جهودا مكثفة ومارست ضغوطًا متزايدة للوصول إلى مركز السلطة، لكن تمت مواجهتها وتحجيمها من قبل النظام الحاكم في العهد الملكي، ثم أعادت الكرة بعد قيام النظام الجمهوري في العام 1952 فصارت المواجهة معها عنيفة ودموية أدت في النهاية إلى إعدام مرشدها أو زعيمها الداعية الإسلامي سيد قطب، الذي كان يعد واحدًا من بين أكثر الأيديولوجيين الإسلاميين شهرة في القرن العشرين، وكانت التهمة التي وجهت له "تأسيس تنظيم سري مسلح لحزب الإخوان المسلمين المنحل ومحاولة قلب نظام الحكم بالقوة"، ثم جرى ملاحقة أتباع الحركة والزج بقياداتها في السجون.

وبعد نجاح ثورة يناير في مصر في العام 2011 والإطاحة بالرئيس حسني مبارك، قفزت قيادات الإخوان مرة أخرى ونجحت هذه المرة في اختطاف الثورة وتمكنت من التسلق إلى كراسي الحكم، إلا أن ذلك لم يدم أكثر من عام واحد؛ فبعد مظاهرات حاشدة تمت إزاحتهم عن مقاعد السلطة وإبعادهم ومحاربتهم ومطاردتهم على مستوى الوطن العربي. في المقابل، وللمقارنة أيضًا، فقد نظم المسلمون الهنود حركة مكنتهم من الانفصال عن الهند وتأسيس الجمهورية الباكستانية في العام 1947 لتكون وطنًا مستقلًا لهم، ونجحت الحركة التي لم تكن بقيادة فقهاء أو رجال دين بل كانت بقيادة مفكرين من أمثال الشاعر الفيلسوف محمد إقبال وسياسيين بقيادة العلماني محمد علي جناح.

لقد ظل فكر الإخوان يتلقى أكسجين الحياة من سوء أداء أنظمة الحكم في الدول العربية والإسلامية، وهذا الفكر أسس للعديد من الحركات الجهادية السنية والشيعية في العالم، والتي تنتهج العنف الدموي كوسيلة لنشر الفكر الديني وفرضه على الناس.

وقد أرسى سيد قطب أفكاره على مبدأ "الحاكمية لله" وهو مبدأ يستمد عروقه من الشعار الذي رفعه "الخوارج" في مواجهة الإمام علي: "إن الحكم إلا لله"، الذي وصفه الإمام بأنه "كلمة حق يراد بها باطل".

وكان سيد قطب يرى أن الجهاد الحقيقي هو تكليف إلهي يُجيز اختراق الحدود وإسقاط الأنظمة والحكومات القائمة على "حاكمية البشر"، وإعادة السلطة أو الحاكمية إلى الله وفق فهمه الخاص لهذا المفهوم، وعلى أساس هذا المنطق أيضًا تبنى نظام الإمام الخميني شعار "تصدير الثورة"، مستندًا إلى رؤية مماثلة تسعى إلى فرض نموذج ديني سياسي عابر للحدود، يقوم على إقصاء الأنظمة القائمة واستبدالها بحكم ديني يزعم تمثيل الإرادة الإلهية.

ودون الحاجة إلى استدعاء المزيد من الشواهد والحالات التي تثبت عجز رجال الدين الإسلاميين المتسيسين والتنظيمات السياسية الإسلامية، السنية منها والشيعية، عن الاضطلاع بنجاح بالمسؤوليات السياسية والقيادية في عصرنا الحاضر، فإن الواقع الحالي للحراك السياسي الشيعي يؤكد أن "أئمة الشيعة المعصومين" كانوا على الحق والصواب عندما نصحوا فقهاء الشيعة الإمامية وأمروهم بالاكتفاء والتركيز على الإمامة أو الرئاسة الدينية والروحية لأتباعهم، وتجنب السعي وراء الإمامة السياسية أو تقلدها بالقوة، إن هذا التوجيه الحكيم يمكن اعتباره بكل سهولة البذرة الفكرية لمبدأ التمسك بالوسائل السلمية، ومبدأ "فصل الدين عن الدولة"، ذلك المبدأ الذي اهتدى العالم إلى وجاهته بعد قرون طويلة، وبعد أن ذاق مرارة تدخل الكنيسة في شؤون الدولة والسياسة وعدم تركها "ما لله لله، وما لقيصر لقيصر".

غدًا، إن شاء الله، سنرى كيف تم الزج بعدد من المنظمات والفصائل الشيعية المسلحة في مواجهات خاسرة في خضم التطورات الخطيرة التي شهدتها المنطقة مؤخرًا.

صلاح الدين يثري المنامة بجلسة نقاشية عن التعايش بين الأديان

المجتمع البحريني منفتح ومتسامح

البلاد | شيماء عبدالكريم | تصوير: عبدالرسول الحجيري

تسعى مملكة البحرين بشكل مستمر لتعزيز ثقافة التعايش السلمي بين كافة فئات المجتمع، إذ تُعتبر نموذجًا رائدًا في التعايش بين مختلف الأديان والثقافات، ويشهد المجتمع البحريني تنوعًا ثقافيًا ودينيًا غنيًا، حيث يعيش المسلمون والمسيحيون والديانات الأخرى في وئام وتعاون.

وفي هذا السياق، استعرض رجل الأعمال يوسف صلاح الدين التعايش السلمي بين الأديان في العاصمة المنامة مسقط رأسه، في الجلسة النقاشية "لقاء الأديان" التي أقامتها هيئة البحرين للثقافة والآثار بالتعاون مع مركز الملك حمد للتعايش السلمي ضمن مُبادرة "من البريد" في نسختها الثالثة، وكيف أنها تحتضن جميع الديانات، حيث يقيم كل فرد دينه وشعائره بكل حرية، فضلاً عن وجود مقابر لجميع الديانات والطوائف في مملكة البحرين. وبين صلاح الدين أن ثقافة التعايش السلمي في مملكة البحرين مستمدة من الدين الحنيف ومن التقاليد التي ساهمت في تعزيز ذلك، علاوة على فكر حكام مملكة البحرين السابقين الذين وضعوا أسس الدولة الحديثة وساهموا في الانفتاح وتقبل ثقافة التعايش السلمي.

وأكد أن مركز الملك حمد العالمي للتعايش السلمي يعد قدوة لباقي الدول في تعزيز ثقافة التعايش السلمي، مبينًا أن صدى المركز وصل للأمم المتحدة والدول الغربية، وساهم في تعزيز كثير من الأمور المتعلقة بالتعايش.

وأكد أن الزيارة الكريمة التي قام بها قداسة البابا فرانسيس بابا الفاتيكان لمملكة البحرين ومشاركته في حوار "الشرق والغرب من أجل التعايش الإنساني" مع أخيه الإمام الأكبر الدكتور أحمد الطيب شيخ الأزهر الشريف ورئيس مجلس حكماء المسلمين أعطت مملكة البحرين أهمية كبيرة في ذلك الجانب. وأشار إلى أن ثقافة التعايش السلمي يجب أن تبنى من الصغر، إذ يجب على العائلات تعزيز ذلك لدى أبنائها منذ الطفولة، وغرس حب الدين والقيادة والجيران والأهل واحترام الأديان الأخرى، فضلاً عن دور المدارس في تعزيز ذلك في نفوس الطلاب.

وأوضح صلاح الدين أن المجتمع البحريني منفتح ومتسامح ويحترم الديانات الأخرى، وهذا ما يجعله بلدًا آمنًا ومستقرًا ويمنحه سمعة طيبة في الخارج، مبينًا أن اسم مملكة البحرين موجود في جميع المحافل الدولية.

يُشار إلى أن مملكة البحرين تتخذ العديد من الإجراءات التي تساهم في تعزيز هذا التعايش، من خلال تنظيم فعاليات ومبادرات ثقافية تهدف إلى تعزيز الحوار بين الأديان والتفاهم المتبادل، كما تدعم البحرين الحرية الدينية، وتعمل على تهيئة بيئة تعليمية واجتماعية تشجع على الاحترام والتسامح.

هذه الجهود تعكس الإرادة الوطنية للمضي قدمًا نحو مجتمع متماسك ومتسامح، يعزز من قيم الاحترام المتبادل ويحقق السلام الداخلي والخارجي.

شركة دلمون للدواجن
Delmon Poultry Company

إعلان بشأن الترشيح لعضوية مجلس الإدارة

تعلن شركة دلمون للدواجن ش.م.ب عن فتح باب الترشح لانتخاب سبعة أعضاء لمجلس إدارة الشركة لفترة 3 سنوات 2025 - 2028 و ستجرى عملية الإقتراع خلال إجتماع الجمعية العامة العادية بتاريخ 26 مارس 2025 ، سيتم الإعلان عبر دعوة رسمية لحضور اجتماع الجمعية العمومية العادية ، مع توضيح تفاصيل التاريخ والوقت والمكان ، جنبا إلى جنب مع قائمة كاملة ببنود جدول الأعمال والمعلومات الداعمة للمساهمين بعد موافقتها من قبل مجلس إدارة الشركة قبل 21 يوما على الأقل من تاريخ اجتماع الجمعية العمومية العادية.

الشروط الواجب توافرها في المرشحين:

1- أن يكون متمتعا بأهلية التصرف.
2- ألا يكون قد سبق الحكم عليه في جريمة تفالس بالتقصير أو بالتدليس أو جريمة مخلة بالشرف أو الأمانة أو في جريمة بسبب مخالفته لأحكام القانون ما لم يكن قد رد إليه اعتباره.
3- ألا يكون محظورا عليه تولي عضوية مجلس إدارة شركة مساهمة وفقا لأحكام أي قانون معمول به في المملكة.
4- بالنسبة لرئيس مجلس الإدارة أو نائبه، ألا يجمع بين هذا المنصب ومنصب المدير الأعلى رتبة في الشركة.
5- أي شروط أخرى ينص عليها عقد تأسيس الشركة أو نظامها الأساسي.

المستندات والمعلومات المطلوبة:

1- السيرة الذاتية، بما في ذلك المؤهلات الأكاديمية والمهنية.
2- أي عمل يقوم به بصورة مباشرة أو غير مباشرة يشكل منافسة للشركة.
3- أسماء الشركات والجهات التي يزاول العمل فيها أو يشغل عضوية مجالس إداراتها.
4- أي منصب يشغله يتطلب جزء غير يسير من الوقت.
5- أي معلومات أخرى تحددها اللائحة التنفيذية.

على الراغبين في ترشيح انفسهم او ترشيح من يمثلهم لعضوية مجلس الإدارة للفترة القادمة الحرص على تزويدنا بجميع المعلومات المطلوبة والواردة في هذا الإعلان، إما بتسليمها باليد أو بواسطة شركة توصيل على عنوان الشركة ص.ب 20535 الهملة ، البحرين أو من خلال البريد الإلكتروني alyaa.s@dawajen.bh حيث سيظل باب الترشيح لعضوية مجلس الإدارة مفتوحا من تاريخ 3 فبراير 2025 إلى تاريخ 16 فبراير 2025. سيتم نشر أسماء المرشحين وبياناتهم الخاصة على الموقع الإلكتروني لبورصة البحرين وعلى موقع الشركة، وذلك وذلك بالتزامن مع تاريخ نشر الدعوة لعقد اجتماع الجمعية العامة.لأي استفسارات يرجى التواصل على الرقم التالي 17608272 الايميل alyaa.s@dawajen.bh

المبوبة
عرض وطلب

+973 17111504 +973 17111444 +973 17580939
للتواصل مع إدارة المبيعات والتسويق 36060113 - 17111503

مظفر محاسبون قانونيون

يعلن عن تعيينه كمصفي لجمعيات وصناديق خيرية
بقرار من سعادة وزير التنمية الاجتماعية

جمعية المنتدى قرار رقم (22)	جمعية التوفير والتسليف لموظفي وزارة العمل والتنمية الاجتماعية قرار رقم (14)	جمعية التوفير والتسليف التعاونية لمعلمي وموظفي وزارة التربية والتعليم قرار رقم (27)	جمعية معلمي اللغة الفرنسية قرار رقم (66)

فعلى كل من لديه أي مطالبات أو علاقة أو عهدة أو أملاك تخص هذه الجمعيات الاتصال بالمصفي القانوني
على الرقم التالي: 33616526 / 17330880 - البريد الالكتروني: mudhaffaryousif@hotmail.com

---

وزارة الصناعة والتجارة
إدارة التسجيل
إعلان رقم CR2025 - 16797
تغيير الاسم التجاري

تقدم إلينا السيد المعلن أدناه بطلب تغيير الاسم التجاري، فعلى كل من لديه أي اعتراض قانوني التقدم إلى الإدارة خلال خمسة عشر يوما من تاريخ الإعلان بكتاب مرفقا به ما يعزز اعتراضه.
اسم التاجر: سلطان شاه حاجي تاج محمد
الاسم التجاري الحالي: كرن للهواتف ةالاتصالات
الاسم التجاري الجديد: كيه اند اس للتجارة العامة
رقم القيد : 4-60884

وزارة الصناعة والتجارة - إدارة التسجيل
إعلان بشأن بيع محل تجاري مؤسسة فردية ونقل ملكيته ليصبح فرع من فروع وود أوربت للديكور ذ.م.م

تعلن إدارة التسجيل بوزارة الصناعة والتجارة بأنه قد تقدمت إليها مالك المؤسسة الفردية المسماة ورشة خليج البحرين للزجاج والمرايا والمملوكة للسيد/السيدة سها عطيه الله محمد راشد والمسجلة بموجب القيد رقم 93440 - 7، بطلب بيع المحل التجاري المؤسسة الفردية المذكور بكافة أصوله وموجوداته والتزاماته ليصبح فرعا من وود أوربت للديكور ذ.م.م والمسجلة تحت قيد رقم 178505 -1

وزارة الصناعة والتجارة - إدارة التسجيل
إعلان رقم (CR2024-199469)
تسجيل اسم تجاري

تقدم إلينا السيد المعلن أدناه بطلب اسم تجاري ، فعلى كل من لديه أي اعتراض قانوني التقدم إلى الإدارة خلال خمسة عشر يوما من تاريخ الإعلان بكتاب مرفقا به ما يعزز اعتراضه .
اسم التاجر : نعمه محمد علي السلاق
الاسم التجاري الحالي : روائح العبير للاقمشة والعبايات
الاسم التجاري الجديد : بانوراما للعبايات
قيد رقم : 7-45233

وزارة الصناعة والتجارة - إدارة التسجيل
إعلان أشهار تصفية
شركة اوسيسوفت لتقنية المعلومات الشرق الاوسط ذ.م.م
سجل تجاري رقم 75493 - 1

تعلن إدارة التسجيل بوزارة الصناعة والتجارة بأنه قد تقدم إليها شركة اوسيسوفت لتقنية المعلومات الشرق الاوسط ذ.م.م المسجلة بموجب القيد رقم 75493 - 1 بطلب تصفية الشركة تصفية اختيارية وتعيين المصفي كرو بي إج شركة تضامن مهنية للشركة .
عنوان المصفي : كرو بي إج شركة تضامن مهنية
yousif.alasheeri@crowe.bh - (+ 973) 38330210

وزارة الصناعة والتجارة - إدارة التسجيل
إعلان تصفية
أفريدي لاكتمال البناء والديكور ذ.م.م
سجل تجاري رقم 141549

تعلن إدارة التسجيل بوزارة الصناعة والتجارة بأنه قد تقدم إلينا شركة أفريدي لاكتمال البناء والديكور ذ.م.م المسجلة بموجب القيد رقم 1-141549 ، بطلب تصفية الشركة تصفية اختياريةوتعيين السيد محمد اشتياق اميرشاه كمصفي للشركة.
عنوان المصفي : محمد اشتياق اميرشاه
fastbloc@gmail.com - (+973) 38786838

وزارة الصناعة والتجارة - إدارة التسجيل
إعلان بشأن تغيير اسم الشركة
ج ر ج للعقارات ذ.م. م

تعلن إدارة التسجيل بوزارة الصناعة والتجارة بأنه قد تقدمت الينا شركة ج ر ج للعقارات ذ.م. م المسجلة بموجب القيد رقم 119264 - 1 طالبين تغيير اسم الشركة
من : ج ر ج للعقارات ذ.م. م
JRG REAL ESTATE W.L.L
الى : حلول جي ار جي ذ.م. م
J R G SOLUTIONS W.L.L
فعلى كل من لديه اعتراض بخصوص تغيير الاسم التجاري التقدم باعتراضه إلى الإدارة المذكورة خلال مدة خمسة عشر يوم يوما من تاريخ نشر هذا الإعلان .

وزارة الصناعة والتجارة - إدارة التسجيل
إعلان بشأن تغيير الاسم التجاري لفرع في شركة
شركة شمعة الرفاعين التجارية ذ.م.م

تعلن إدارة التسجيل بوزارة الصناعة والتجارة السياحة بأنه قد تقدم إليها شركة شركة شمعة الرفاعين التجارية ذ.م.م المسجلة بموجب القيد رقم 153581 - 1 ، طالبين تغيير الاسم التجاري للفرع رقم (1) من: شركة شمعة الرفاعين التجارية ذ.م.م
(AL-RAFAEN CANDLE COMPANY COMMERCIAL W.L.L)
الى: خضارة الحمري ذ.م.م - (AL HAMRI GREENERY W.L.L)
فعلى كل من لديه اعتراض بخصوص تغيير الاسم التجاري التقدم باعتراضه إلى الإدارة المذكورة خلال مدة خمسة عشر يوم يوم ا من تاريخ نشر هذا الإعلان.

وزارة الصناعة و التجارة - إدارة التسجيل
إعلان بشأن إشهار انتهاء أعمال تصفية
شركة ميجور للمقاولات

تعلن إدارة التسجيل ب وزارة الصناعة والت ج ارة بأنه قد تقدم إليها السيد / السيدة سهير جعفر حسن المهدي باعتباره المصفي القانوني لشركة ميجور للمقاولات ، والمسجلة بموجب القيد رقم (6437 - 5) ، طالبا إشهار انتهاء أعمال تصفية الشركة تصفية (اختيارية) وشطبها من السجل التجاري، وذلك وفقا لأحكام قانون الشركات التجارية الصادر بالمرسوم بقانون رقم 21 لسنة 2001.

وزارة الصناعة والتجارة - إدارة التسجيل
إعلان رقم (179956) لسنة 2024
بشأن إشهار انتهاء أعمال تصفية شركة
الطهمازي للسفريات والسياحة ذ.م.م

تعلن إدارة التسجيل بوزارة الصناعة والتجارة بأنه قد تقدم إليها السيد / محمد موسى محمد باعتباره المصفي القانوني لشركة الطهمازي للسفريات والسياحة ذ.م.م سالم الطهمازي ، طالبا إشهار 89397 ، المسجلة كشركة شركة ذات مسئولية محدودة بموجب القيد رقم إنتهاء أعمال تصفية الشركة تصفية اختيارية وشطبها من السجل التجاري، وذلك وفقا لأحكام قانون الشركات التجارية الصادر بالمرسوم بقانون رقم 21 لسنة 2001

وزارة الصناعة والتجارة - إدارة التسجيل
إعلان أشهار تصفية
شركة دار الدار للأزياء ذ.م.م | سجل تجاري رقم 140985 - 1

تعلن إدارة التسجيل بوزارة الصناعة والتجارة بأنه قد تقدم إليها شركة دار الدار للأزياء ذ.م. م المسجلة بموجب القيد رقم 140985 - 1 بطلب تصفية الشركة تصفية اختيارية وتعيين المصفي زبيدة اجباري للشركة
عنوان المصفي : زبيدة اجباري
ebrahim.fakhr@outlook.com - 66647777

وزارة الصناعة والتجارة - إدارة التسجيل
إعلان تصفية
شركة داركون للمقاولات ذ.م.م
سجل تجاري رقم 24776 – 8

تعلن إدارة التسجيل بوزارة الصناعة والتجارة بأنه قد تقدم شركة داركون للمقاولات ذ.م.م بطلب تصفية الشركة تصفية اختيارية وتعيين السادة - بموجب القيد رقم 24776 – 8 مصفيا MOHAMED EBRAHIM SALMAN AHMED ALGHATAM للشركة.
MOHAMED EBRAHIM SALMAN AHMED ALGHATAM
FKCD2018@GMAIL.COM - 39677900

وزارة الصناعة والتجارة - إدارة التسجيل
إعلان بشأن إشهار انتهاء أعمال تصفية
كافيه كاتوبيا ذ.م.م

تعلن إدارة التسجيل بوزارة الصناعة والتجارة بأنه قد تقدم إليها شركة كافيه كاتوبيا ذ.م.م المسجلة بموجب القيد رقم 124774، بطلب تصفية الشركة تصفية اختيارية وتعيين طاهر حميد عبدالحميد شفيع مصفي للشركة، طالبا إشهار انتهاء أعمال تصفية الشركة تصفية اختيارية وشطبها من السجل التجاري، وذلك وفقا لأحكام قانون الشركات التجارية الصادر بالمرسوم بقانون رقم 21 لسنة 2001.

وزارة الصناعة والتجارة - إدارة التسجيل
إعلان رقم (20557) -CR2025
تنازل – عن المحل التجاري

تقدمت إلينا السيدة سليمه خليل غلوم غلوم بطلب تحويل المحل التجاري التالي 76890 إلى السيدة سميره عبدالحفيظ نور محمد فعلى كل من لديه أي اعتراض قانوني التقدم إلى الإدارة خلال خمسة عشر يوما من تاريخ الإعلان بكتاب مرفقا به ما يعزز اعتراضه .

رقم القيد	الاسم التجاري
76890-4	مقهى العبور

V _ 12 AUTO SPARE PARTS
has a vacancy for the occupation of
MECHANICAL TECHNICIAN
suitably qualified applicants can contact
36077774 or ALSHAWOOSH2020@HOTMAIL.COM

dr.hind alfayez dental center
has a vacancy for the occupation of
DENTAL ASSISTANT
suitably qualified applicants can contact
77177141 or ALFAYEZCLINIC@GMAIL.COM

TANVEER ELECTRONIC EQUIPMENT REPAIR W.L.L
has a vacancy for the occupation of
WORKER(MAINTENANCEW).GENERAL
suitably qualified applicants can contact
39419639 or TANVEERCOLLING@GMAIL.COM

Ramee Grand Hotel & Spa
has a vacancy for the occupation of
WAITER
suitably qualified applicants can contact
17111999 or hrg.bh@rameehotels.com

N F B SERVICES W.L.L
has a vacancy for the occupation of
WORKER(CONSTRUCTION)
suitably qualified applicants can contact
36127441 or WANHAR6551@GMAIL.COM

PAGE UP PERSONAL EVENT AND TRADE SHOW
has a vacancy for the occupation of
DECORATOR
suitably qualified applicants can contact
33656333 or YUSUFABBAS976@GMAIL.COM

BAHRAIN INSTITUTE OF BANKING & FINANCE
has a vacancy for the occupation of
LECTURER
suitably qualified applicants can contact
17815552 or meaad@bibf.com

AUBURN CONTRACTING CO. W.L.L
has a vacancy for the occupation of
SCAFFOLDER
suitably qualified applicants can contact
13659111 or tw.bahrain9@gmail.com

City gate caferteria
has a vacancy for the occupation of
COOK(ASSISTANT)
suitably qualified applicants can contact
39461060 or LRASHED.ALROWAIE@GMAIL.COM

SEVEN CIRCLE BUSINESS SERVICES W.L.L
has a vacancy for the occupation of
ADVERTISING SALESMAN
suitably qualified applicants can contact
37050560 or LUQMANSERVICES.COM@GMAIL.COM

ABU MAHER SALE OF SECOND HAND GOODS
has a vacancy for the occupation of
SALESMAN
suitably qualified applicants can contact
33778820 or AL-SAHRE2010@HOTMAIL.COM

KISHAN LAUNDRY
has a vacancy for the occupation of
WORKER(LAUNDRY)
suitably qualified applicants can contact
39212334 or LAGUNAPOOL@GMAIL.COM

ALMOAYYED SECURITY
has a vacancy for the occupation of
SECURITY GUARD
suitably qualified applicants can contact
17400407 or proffice@almoayyedcg.com

H ALDHAEN BOATS W.L.L
has a vacancy for the occupation of
MECHANIC(SHIPS ENGINE ROOM)
suitably qualified applicants can contact
36555845 or HR@ALDHAENMARINE.COM

JAWAD BRIGHTFUTURE INTERIOR DECORATION W.L.L
has a vacancy for the occupation of
ELECTRICIAN(MAINTENANCE)
suitably qualified applicants can contact
33217458 or AJATHOMAS87@GMAIL.COM

ZESHAN INTERNATIONAL SERVICES W.L.L
has a vacancy for the occupation of
SALES AGENT
suitably qualified applicants can contact
34342810 or ABBAS307@YAHOO.COM

QURBAN CARGO HANDLING COMPANY W.L.L
has a vacancy for the occupation of
WORKER/PACKER
suitably qualified applicants can contact
33192006 or dilawarhassan3319@gmail.com

MACDONALDS
has a vacancy for the occupation of
FOOD SERVICE WORKER
suitably qualified applicants can contact
17220000 or HR@FAKHRO.COM

MIXPAINT GARAGE
has a vacancy for the occupation of
PAINTER
suitably qualified applicants can contact
39575147 or SADIQ.1343@GMAIL.COM

NASEEF CATERING
has a vacancy for the occupation of
BUTCHER (ANIMALS)
suitably qualified applicants can contact
36333322 or AMINA@NASEEFMC.COM

WATER CITY RESTAURANT W.L.L
has a vacancy for the occupation of
CHEF
suitably qualified applicants can contact
35002790 or SALMAN_BAHRAIN@YAHOO.COM

AL-AHLIA CONTRACTING CO. W.L.L
has a vacancy for the occupation of
WORKER(CONSTRUCTION)
suitably qualified applicants can contact
17737000 or h.s.m1111@gmail.com

STAR ROSE CONTRACTING AND CLEANING
has a vacancy for the occupation of
MASON
suitably qualified applicants can contact
39888023 or CHSHAFIQ581@GMAIL.COM

SILVER LAND CLEANING &CONTRACTING W.L.L
has a vacancy for the occupation of
CARPENTER
suitably qualified applicants can contact
35001119 or MANSHASHAN33@GMAIL.COM

MCDONALDS W.L.L.
has a vacancy for the occupation of
FOOD SERVICE WORKER
suitably qualified applicants can contact
17220068 or LUBINA@FAKHRO.COM

ALBARZAKH CONTRACTING CO. W.L.L
has a vacancy for the occupation of
CONSTRUCTION WORKER
suitably qualified applicants can contact
17592120 or haifa@alrowishgroup.com

ALMOAYYED CONTRACTING GROUP W.L.L.
has a vacancy for the occupation of
WORKER(CONSTRUCTION).GENERAL
suitably qualified applicants can contact
17400407 or proffice@almoayyedcg.com

H ALDHAEN BOATS W.L.L
has a vacancy for the occupation of
CARPENTER
suitably qualified applicants can contact
36555845 or HR@ALDHAENMARINE.COM

One Call co W.L.L
has a vacancy for the occupation of
ELECTRICIAN
suitably qualified applicants can contact
17700211 or IBRAHIM@DREAMGROUP.BH

AL-AHLIA CONTRACTING CO. W.L.L
has a vacancy for the occupation of
WORKER(CONSTRUCTION)
suitably qualified applicants can contact
17737000 or h.s.m1111@gmail.com

POLESTAR ESTATE & CONSULTATIONS W.L.L
has a vacancy for the occupation of
OFFICE ASSISTANT
suitably qualified applicants can contact
34095598 or POLESTARBAHRAIN@GMAIL.COM

GUARDUS SECURITY CO. W.L.L
has a vacancy for the occupation of
SECURITY GUARD
suitably qualified applicants can contact
17400407 or HRD@ALMOAYYEDCG.COM

Bu Ali Spice Co. W.L.L
has a vacancy for the occupation of
WAITER (RESTURANTS)
suitably qualified applicants can contact
17684885 or HRBUALIGROUP@GMAIL.COM

GULF MARKETS INTERNATIONAL W .L .L
has a vacancy for the occupation of
MECHANICAL TECHNICIAN
suitably qualified applicants can contact
17490040 or MISHAL@ALFANARINVESTMENT.COM

WATER CITY RESTAURANT W.L.L
has a vacancy for the occupation of
CHEF
suitably qualified applicants can contact
35002790 or SALMAN_BAHRAIN@YAHOO.COM

synergic facility services
has a vacancy for the occupation of
DRIVER(FOOD DISTRIBUTION)
suitably qualified applicants can contact
66637663 or HESSAHESSAHESSA@YAHOO.COM

AHMED ALEANAZI FURNITURE COMPANY W.L.L
has a vacancy for the occupation of
SALES WORKER
suitably qualified applicants can contact
33639941 or ALSQAFMSHTAQ@GMAIL.COM

ZAHERA STYLE FASHION W.L.L
has a vacancy for the occupation of
TAILOR
suitably qualified applicants can contact
36258287 or TABMECHANICAL@GMAIL.COM

MCDONALDS W.L.L.
has a vacancy for the occupation of
FOOD SERVICE WORKER
suitably qualified applicants can contact
17220068 or LUBINA@FAKHRO.COM

SHUTTLE MECHNICAL CONTRACTING
has a vacancy for the occupation of
WORKER(CONSTRUCTION)
suitably qualified applicants can contact
33689921 or muhammedshah338@gmail.com

Jehlum Contracting W.L.L
has a vacancy for the occupation of
WORKER(CONSTRUCTION)
suitably qualified applicants can contact
38398065 or SHABANGUJJAR3002@GMAIL.COM

AL BAZ INDUSTRIAL WORKS MAINTENANCE W.L.L
has a vacancy for the occupation of
WORKER(MAINTENANCEW).GENERAL
suitably qualified applicants can contact
66380032 or ALBAZ.BH@GMAIL.COM

TITANIC GENTS SALON
has a vacancy for the occupation of
BARBER
suitably qualified applicants can contact
33860711 or YASINGHULAM.97@GMAIL.COM

TOP G SALON W.L.L
has a vacancy for the occupation of
BARBER
suitably qualified applicants can contact
66663022 or FAISAL.ALENZI@YAHOO.COM

SUFYAN MUTHANNA ALI MOHAMMED ALMATRI
has a vacancy for the occupation of
DRIVER
suitably qualified applicants can contact
35306735 or SUFYANMUTHANNA@GMAIL.COM

Almoayyed Air Conditioning W.L.L.
has a vacancy for the occupation of
AIR-CONDITIONING TECHNICIAN
suitably qualified applicants can contact
17400407 or proffice@almoayyedcg.com

T TOWN SERVICES W.L.L
has a vacancy for the occupation of
WORKER(CONSTRUCTION).GENERAL
suitably qualified applicants can contact
38963788 or TAHIRSHAFIQ705@GMAIL.COM

alzahraa customs clearance
has a vacancy for the occupation of
DRIVER
suitably qualified applicants can contact
35634003 or ADMIRE109@GMAIL.COM

DHIYA AND THOMAS MANAGEMENT CONSULTANCY- PARTNERSHIP COMPANY
has a vacancy for the occupation of
CONSULTANT
suitably qualified applicants can contact
17550302 or THOMAS@DTCONSULTANCY.NET

AUBURN CONTRACTING CO. W.L.L
has a vacancy for the occupation of
WORKER(CONSTRUCTION)
suitably qualified applicants can contact
13659111 or tw.bahrain9@gmail.com

Al TAAWON FOODSTUFF FACTORY W.L.L
has a vacancy for the occupation of
STOREKEEPER ASSISTANT
suitably qualified applicants can contact
32234485 or Z.ALHAIKI@UDHB.NET

FLY SOON MANAGEMENT CONSULTANCY W.L.L
has a vacancy for the occupation of
DRIVER
suitably qualified applicants can contact
38073183 or Sandhusahib143@gmail.com

Almoayyed Air Conditioning W.L.L.
has a vacancy for the occupation of
AIR-CONDITIONING TECHNICIAN
suitably qualified applicants can contact
17400407 or proffice@almoayyedcg.com

BURJ ASIA TRANSPORT
has a vacancy for the occupation of
DRIVER
suitably qualified applicants can contact
33098706 or URJASIA@HOTMAIL.COM

BACKUP SOLUTIONS W.L.L
has a vacancy for the occupation of
CONSULTANT
suitably qualified applicants can contact
35190400 or ALISHAFIQUE395@GMAIL.COM

Bristol safety and fire fighting CO WLL
has a vacancy for the occupation of
ELECTRICIAN
suitably qualified applicants can contact
33071783 or AHARIES04@GMAIL.COM

Spectrum Cleaning Co W.L.L
has a vacancy for the occupation of
MECHANIC
suitably qualified applicants can contact
77122441 or hr@mmkooheji.com

NEXGEN CONSULTANCY W.L.L
has a vacancy for the occupation of
OFFICE ASSISTANT
suitably qualified applicants can contact
39303786 or NEXGEN.BH@GMAIL.COM

S N N S S MARKETING W.L.L
has a vacancy for the occupation of
SALES WORKER
suitably qualified applicants can contact
33206212 or SUL.BH.PK@GMAIL.COM

RELAX CORNER CAFETERIA
has a vacancy for the occupation of
COOK(GENERAL)
suitably qualified applicants can contact
33140051 or ALJBIRIOFFICE@GMAIL.COM

AL REEM GATE CONSTRUCTION
has a vacancy for the occupation of
CLEANER
suitably qualified applicants can contact
39771192 or inter.island.bh@gmail.com

GREEN GRAPES ELECTRONICS
has a vacancy for the occupation of
SALESMAN
suitably qualified applicants can contact
34174909 or NAWAZARSHAD12326@GMAIL.COM

SALMANIYA DISCOUNT CENTER W.L.L
has a vacancy for the occupation of
SALESMAN
suitably qualified applicants can contact
77999100 or JAFERMUS44@GMAIL.COM

ELLORA BEAUTY LOUNGE
has a vacancy for the occupation of
BEAUTICIAN
suitably qualified applicants can contact
39333775 or AHLAM030@YAHOO.COM

AL ANSARI MAINTENANCE AND REPAIR OF MOTOR
has a vacancy for the occupation of
MECHANIC
suitably qualified applicants can contact
33878338 or TALIBZO6TURBO@GMAIL.COM

BROWAN SHINE SERVICE W.L.L
has a vacancy for the occupation of
CLEANER
suitably qualified applicants can contact
66631834 or SAIM2424786@GMAIL.COM

fast solution AC services
has a vacancy for the occupation of
HEAVY DRIVER
suitably qualified applicants can contact
17008304 or A.SAIF@W.CN

NADEEM TARIQ MANAGEMENT CONSULTANCY COMPANY W.L.L
has a vacancy for the occupation of
SECRETARY
suitably qualified applicants can contact
33264595 or NADEEMBLOGSBH@GMAIL.COM

SAFE FAST MOVERS W.L.L
has a vacancy for the occupation of
SALESMAN
suitably qualified applicants can contact
32102392 or SOHAILBUBAK529@GMAIL.COM

KAMRUL SHOHID REAL ESTATE W.L.L
has a vacancy for the occupation of
OFFICE BOY / FARRASH
suitably qualified applicants can contact
39815177 or WABEKHN248@GMAL.COM

ANGEL BEAUTY CENTER
has a vacancy for the occupation of
BEAUTICIAN
suitably qualified applicants can contact
33393314 or ZAHRAALBASRII@HOTMAIL.COM

JUFFAIR BOULEVARD HOTEL & SUITES W.L.L
has a vacancy for the occupation of
ROOM ATTENDANT
suitably qualified applicants can contact
35475656 or HR@JUFFAIRBOULEVARD.COM

DAR SAQLAIN CARGO HANDLING W.L.L
has a vacancy for the occupation of
DRIVER
suitably qualified applicants can contact
66930724 or SAQLAIN05678@GMAIL.COM

MARAYIM RESTAURANT
has a vacancy for the occupation of
CLEANER
suitably qualified applicants can contact
39956999 or GOLDYEST@GMAIL.COM

AHSAN SULTAN AKBAR CONTRACTING
has a vacancy for the occupation of
WORKER(CONSTRUCTION)
suitably qualified applicants can contact
33160785 or ahsansultan26@gmail.com

SAUDI GEOPHYSICAL CONSULTING OFFICE COMPANY BRANCH OF A FOREIGN COMPANY
has a vacancy for the occupation of
TRADE / VOCATIONAL
suitably qualified applicants can contact
33326575 or PUBLICRELATION@SAUDIGEOPHYSICAL.COM

TRUE OATH MART W.L.L
has a vacancy for the occupation of
SALESMAN
suitably qualified applicants can contact
33142185 or ZSB79994@GMAIL.COM

SHINE TOWER CLEANING CONTRACTING W.L.L
has a vacancy for the occupation of
CLEANER
suitably qualified applicants can contact
36617007 or STCCONTRACTINGBH@GMAIL.COM

AMYAR DESIGN
has a vacancy for the occupation of
CARPENTER
suitably qualified applicants can contact
39892211 or AMYAR.DESIGN@GMAIL.COM

ABDULLA ABDULRAHMAN ALRAYES AND SONS CO. W.L.L
has a vacancy for the occupation of
RIGGER(OIL & GAS WELLS DRILLING)
suitably qualified applicants can contact
17252144 or HR@ALRAYESDECOR.COM

ALWARDI CONSTRUCTION
has a vacancy for the occupation of
OPERATOR (FORKLIFT)
suitably qualified applicants can contact
17730626 or TURKI_ALWARDI@HOTMAIL.COM

AIRMECH COMPANY W.L.L
has a vacancy for the occupation of
KITCHEN WORKER
suitably qualified applicants can contact
17768200 or AIRMECH.BAHRAIN@AIRMECH.NET

TANGO PUBLICITY & ADVERTISING W.L.L
has a vacancy for the occupation of
WORKER(SALES)
suitably qualified applicants can contact
66664822 or BIKRAMSERVICES.COM@GMAIL.COM

FAHAD ANEES COMPUTER W.L.L
has a vacancy for the occupation of
COMPUTER OPERATOR
suitably qualified applicants can contact
38137429 or FAHAD.BH.PK@GMAIL.COM

FAN TACK BEAUTY SALON
has a vacancy for the occupation of
BEAUTICIAN
suitably qualified applicants can contact
39099335 or MAHNAZ.11@HOTMAIL.COM

BASTI SERVICES CO W.L.L
has a vacancy for the occupation of
DRIVER
suitably qualified applicants can contact
38767254 or JANM12561@GMAIL.COM

Almoayyed Solar Co. B.S.C. Closed
has a vacancy for the occupation of
CONSULTANT
suitably qualified applicants can contact
17705313 or MA123@ALMOAYYEDINTL.COM.BH

KHALID HASAN AHMED ALI
has a vacancy for the occupation of
WAITER
suitably qualified applicants can contact
39632396 or KHALIDHASAN27@GMAIL.COM

GUL RAHIM MANAGEMENT CONSULTANCY W.L.L
has a vacancy for the occupation of
OFFICE BOY / FARRASH
suitably qualified applicants can contact
66658446 or GULBH786@GMAIL.COM

CHAUHAN BROTHER SERVICES W.L.L
has a vacancy for the occupation of
CLEANER
suitably qualified applicants can contact
32385517 or JJIN7083@GMAIL.COM

POLEN CAFE W.L.L
has a vacancy for the occupation of
COOK(GENERAL)
suitably qualified applicants can contact
34550509 or EMANNNNN74@GMAIL.COM

FREEARM COMPANY W.L.L
has a vacancy for the occupation of
OFFICE ASSISTANT
suitably qualified applicants can contact
39238561 or HHAP65004@GMAIL.COM

OBRAS CLEANING AND MAINTENANCE SERVICES W.L.L
has a vacancy for the occupation of
CLEANER
suitably qualified applicants can contact
39133302 or OBRAS.CMS3@GMAIL.COM

HASSAN ZADA SERVICES CO W.L.L
has a vacancy for the occupation of
WORKER(MAINTENANCEW).GENERAL
suitably qualified applicants can contact
35306735 or ATTAU3421@GMAIL.COM

King Krak Cafeteria
has a vacancy for the occupation of
SANDWICHES MAKER
suitably qualified applicants can contact
39857572 or HIND.ALTHAWADI@GMAIL.COM

Texas Chicken
has a vacancy for the occupation of
WAITER (RESTURANTS)
suitably qualified applicants can contact
33629071 or human.resources@binrajab.co

DIVYA AMUDHAM RESTAURANT W.L.L
has a vacancy for the occupation of
COOK(ASSISTANT)
suitably qualified applicants can contact
17295603 or SALES@DYNAMICSSOLUTIONSGROUP.COM

SK HABIB FASHION W.L.L
has a vacancy for the occupation of
SUPERVISOR
suitably qualified applicants can contact
38365488 or MUHAMMADFARHAN3826@GMAIL.COM

MASTER TOUCH EQUIPMENT RENTING W.L.L
has a vacancy for the occupation of
SALESMAN
suitably qualified applicants can contact
32302725 or NOORGAZI@GMAIL.COM

ROSE N GOLD FLOWERS
has a vacancy for the occupation of
SALESMAN
suitably qualified applicants can contact
35535551 or GOLDS.N.FLOWERS@GMAIL.COM

HAJRI GARAGE
has a vacancy for the occupation of
AUTOMOBILE PAINTER (GENERAL)
suitably qualified applicants can contact
17330614 or kmehza@gmail.com

HIMMEL CITY W.L.L
has a vacancy for the occupation of
SALESMAN
suitably qualified applicants can contact
32000733 or RAKESH.TBC@GMAIL.COM

Aarksee Holding Co. WLL
has a vacancy for the occupation of
MANAGER (PROJECT)
suitably qualified applicants can contact
13117474 or accounts@aarksee.com

ANAYA SERVICES BAHRAINI PARTNERSHIP COMPANY
has a vacancy for the occupation of
WORKER(CONSTRUCTION)
suitably qualified applicants can contact
39029467 or AMIRARHAM241@GMAIL.COM

Vacancies Available

ABDULHADI ALAFOO WLL
has a vacancy for the occupation of
DATA ANALYST
suitably qualified applicants can contact
17874756 or alafoo@batelco.com.bh

AL HELLI SUPERMARKET B.S.C CLOSED
has a vacancy for the occupation of
WORKER/PACKER
suitably qualified applicants can contact
17877209 or hanan@ALHELLI.COM

ARABIAN ORAX PERFUMES W.L.L
has a vacancy for the occupation of
SALES AGENT
suitably qualified applicants can contact
33858115 or MOHSN19999@HOTMAIL.COM

ALGHANIM INTERNATIONAL GENERAL TRADING AND CONTRACTING CO. - For
has a vacancy for the occupation of
STEEL FABRICATOR
suitably qualified applicants can contact
17300616 or karim.eissa@falghanim.com

AWAL HOTELING (SHERATON BAHRAIN) COMPANY W.L.L
has a vacancy for the occupation of
ELECTRICIAN
suitably qualified applicants can contact
17533533 or thomas.flindt@sheraton.com

Business Town FOR TRADE AND CARGO
has a vacancy for the occupation of
HEAVY DRIVER
suitably qualified applicants can contact
17697455 or BUSINESSTOWN_TC@YAHOO.COM

RAO SUPER METALS W.L.L
has a vacancy for the occupation of
WELDER
suitably qualified applicants can contact
66378220 or RAOSUPERMETALS@GMAIL.COM

CERAMIC DELMON CO. W.L.L
has a vacancy for the occupation of
WORKER(MAINTENANCEW).GENERAL
suitably qualified applicants can contact
17608208 or md.delmon@gmail.com

AL HELLI SUPERMARKET B.S.C CLOSED
has a vacancy for the occupation of
SALESMAN
suitably qualified applicants can contact
17877209 or hanan@ALHELLI.COM

WAFA TAILORING BAHRAINI PARTNERSHIP COMPANY
has a vacancy for the occupation of
TAILOR
suitably qualified applicants can contact
34100500 or NURALAMINDESIGNS@GMAIL.COM

Mechanical Contracting & Services Company W.L.L
has a vacancy for the occupation of
WELDER
suitably qualified applicants can contact
36937988 or MCSC@MCSCWLL.COM

agwa car Repairing
has a vacancy for the occupation of
MECHANIC
suitably qualified applicants can contact
35640010 or MUHAMMADARSHAD81111@GMAIL.COM

MAGIC SHINE CLEANING CO. W.L.L
has a vacancy for the occupation of
CLEANER
suitably qualified applicants can contact
17345051 or info@magicshinebh.com

ESMAELY LENZOHM ELECTRICAL CO. W.L.L
has a vacancy for the occupation of
WORKER(CONSTRUCTION).GENERAL
suitably qualified applicants can contact
17830330 or info@esmaelylenzohm.com

COCHIN RESTAURANT
has a vacancy for the occupation of
CLEANER
suitably qualified applicants can contact
39412355 or JAFFALBAHRAIN@GMAIL.COM

MUHAMMAD HAYAT SERVICES CO W.L.L
has a vacancy for the occupation of
WORKER(MAINTENANCEW).GENERAL
suitably qualified applicants can contact
36946788 or HAYATSERVICES33@GMAIL.COM

Swiss Belresidences Juffair W.L.L.
has a vacancy for the occupation of
SUPERVISOR
suitably qualified applicants can contact
17292760 or MOHD@HHLARI.COM

Fadhel Abdulhussain Khamis Construction
has a vacancy for the occupation of
WORKER(CONSTRUCTION).GENERAL
suitably qualified applicants can contact
13105521 or aurovai@yahoo.com

PEBBLES GATE MARKETING W.L.L
has a vacancy for the occupation of
WORKER(MAINTENANCEW).GENERAL
suitably qualified applicants can contact
17778868 or MAHMOODESA151@YAHOO.COM

SAUDI GEOPHYSICAL CONSULTING OFFICE COMPANY BRANCH OF A FOREIGN COMPANY
has a vacancy for the occupation of
TRADE / VOCATIONAL
suitably qualified applicants can contact
33326575 or PUBLICRELATION@SAUDIGEOPHYSICAL.COM

MILESTONE DYNAMIC SERVICES W.L.L
has a vacancy for the occupation of
WORKER(MAINTENANCEW).GENERAL
suitably qualified applicants can contact
38881547 or hgdynamicc@gmail.com

TAURUS MANAGEMENT CONSULTANCY W.L.L
has a vacancy for the occupation of
GENERAL MANAGER
suitably qualified applicants can contact
36633899 or PIXAR.ESPANA@GMAIL.COM

AHMED MOHAMMED JASSIM FURNITURE FACTORY W.L.L
has a vacancy for the occupation of
MACHINE OPERATOR
suitably qualified applicants can contact
17784589 or hr@amjassim.com

AL HELLI SUPERMARKET B.S.C CLOSED
has a vacancy for the occupation of
CLEANER
suitably qualified applicants can contact
17877209 or hanan@ALHELLI.COM

121 ARK STAR INTERIOR DECORATIONS W.L.L
has a vacancy for the occupation of
CARPENTER(DECOR)
suitably qualified applicants can contact
36963657 or MUHAMMADIRHAM3682@GMAIL.COM

SAYARATY FOR WATERLESS CAR WASH W.L.L
has a vacancy for the occupation of
CAR WASHER/CLEANER
suitably qualified applicants can contact
35537784 or ZAMIHCOT@GMAIL.COM

ARAB ASIAN DREDGING COMPANY W.L.L
has a vacancy for the occupation of
CHIEF OPERATIONS
suitably qualified applicants can contact
17251444 or yousif@aanass.net

R & Z ALUMINUM & WELDING WORKSHOP W.L.L
has a vacancy for the occupation of
ALUMINIUM TECHNICIAN (GENERAL)
suitably qualified applicants can contact
33272792 or CST280497@GMAIL.COM

MODERN MECHANICAL ELECTRICAL & TRANSPORT CO. W.L.L
has a vacancy for the occupation of
WORKER(DOCKER)
suitably qualified applicants can contact
17708888 or lmra@mmetc.com

DEVES GATE CAR WASH MANUAL
has a vacancy for the occupation of
CAR WASHER/CLEANER
suitably qualified applicants can contact
39464585 or YKHALFAN@GMAIL.COM

Hot & Cool Space W.L.L.
has a vacancy for the occupation of
WAITER
suitably qualified applicants can contact
34453114 or SHOUFEEKKAPPURATH34453114@GMAIL.COM

INAM SERVICES CO W.L.L
has a vacancy for the occupation of
DRIVER
suitably qualified applicants can contact
35425560 or TOLYASERVICES@GMAIL.COM

ATTIQA MANAGEMENT CONSULTANCY SERVICES W.L.L
has a vacancy for the occupation of
OFFICE ADMINISTRATOR
suitably qualified applicants can contact
32110380 or GF8943556@GMAIL.COM

FEDORA CONTRACTING CO WLL
has a vacancy for the occupation of
WORKER(CONSTRUCTION)
suitably qualified applicants can contact
33871955 or maheshyogidas@gmail.com

SMART FAMILY VACATIONS TRAVEL AND TOURISM W.L.L
has a vacancy for the occupation of
SUPERVISOR
suitably qualified applicants can contact
33425398 or Mirzaatif548@gmail.com

PALACE ELECTRONICS CO. W.L.L
has a vacancy for the occupation of
SUPERVISOR
suitably qualified applicants can contact
17261131 or ADEL4013@GMAIL.COM

AL HELLI SUPERMARKET B.S.C CLOSED
has a vacancy for the occupation of
WORKER/PACKER
suitably qualified applicants can contact
17877209 or hanan@ALHELLI.COM

BAHRAIN APPAREL TRADING W.L.L
has a vacancy for the occupation of
SALESMAN
suitably qualified applicants can contact
33536117 or SAYED.MAHFOODH@APPARELGROUPGLOBAL.COM

UMMIS KARAK
has a vacancy for the occupation of
WAITER
suitably qualified applicants can contact
38713871 or TIMELINETRAVELSBH@GMAIL.COM

DEXTON REAL ESTATE W.L.L
has a vacancy for the occupation of
DRIVER
suitably qualified applicants can contact
36077280 or RANAQASIM0888@GMAIL.COM

ACE DYNAMICS TRADING W.L.L
has a vacancy for the occupation of
OFFICE ASSISTANT
suitably qualified applicants can contact
38830611 or mohammad@firedirect.org

WASHIO LAUNDRY. W.L.L
has a vacancy for the occupation of
PRESSER (HAND)
suitably qualified applicants can contact
33808786 or MALNOOH1973@GMAIL.COM

CLEANERS BAY SERVICES W.L.L
has a vacancy for the occupation of
CLEANER
suitably qualified applicants can contact
36116246 or CLEANERSBAYSERVICES@GMAIL.COM

PEBBLES GATE SUPPORT ACTIVITIES
has a vacancy for the occupation of
WORKER(MAINTENANCEW).GENERAL
suitably qualified applicants can contact
17778868 or MAHMOODESA151@YAHOO.COM

ZAKI STAR HOME DECOR SERVICES W.L.L
has a vacancy for the occupation of
OFFICE BOY / FARRASH
suitably qualified applicants can contact
38868178 or IMRANINTERIORDECORATION@GMAIL.COM

ARSHAD FASHION
has a vacancy for the occupation of
TAILOR
suitably qualified applicants can contact
17710533 or ABUFAIZANAC@GMAIL.COM

GOLDEN BRAND BUSINESS SUPPORT SERVICES W.L.L
has a vacancy for the occupation of
ACCOUNTANT(GENERAL)
suitably qualified applicants can contact
38404056 or FIAZ.FIZZY@GMAIL.COM

ALMOAYYED CONTRACTING GROUP W.L.L.
has a vacancy for the occupation of
WORKER(CONSTRUCTION).GENERAL
suitably qualified applicants can contact
17400407 or proffice@almoayyedcg.com

PUBLISTAR PUBLIC RELATIONS W.L.L
has a vacancy for the occupation of
OFFICE ASSISTANT
suitably qualified applicants can contact
35327841 or TARUMSTORE@GMAIL.COM

DELMON CAR WASH WLL
has a vacancy for the occupation of
CAR WASHER/CLEANER
suitably qualified applicants can contact
17343976 or KMKBRN@GMAIL.COM

MOHAMMED HASAN ABDULHUSSAIN GARAGE
has a vacancy for the occupation of
MECHANIC
suitably qualified applicants can contact
17644879 or MOHD-HASSAN@OUTLOOK.SA

BAB AL BURJ DECOR AND MAINTENANCE W.L.L
has a vacancy for the occupation of
WORKER(PAINT FINISHER)
suitably qualified applicants can contact
36345062 or BALJINDERGULF1981@GMAIL.COM

Pile and Drive Co W.L.L
has a vacancy for the occupation of
WORKER(CONSTRUCTION)
suitably qualified applicants can contact
16001600 or ALI@MATROOK.BH

KRONOS CONTRACTING W.L.L
has a vacancy for the occupation of
MASON
suitably qualified applicants can contact
17564981 or ASHOKRMA@GMAIL.COM

RAO SUPER METALS W.L.L
has a vacancy for the occupation of
WELDER
suitably qualified applicants can contact
66378220 or RAOSUPERMETALS@GMAIL.COM

KOHANI SERVICES CO W.L.L
has a vacancy for the occupation of
WORKER(MAINTENANCEW).GENERAL
suitably qualified applicants can contact
34004548 or ATTAU3421@GMAIL.COM

SWIFTCLEAR SERVICES W.L.L
has a vacancy for the occupation of
MARKETING AND PUBLIC RELATIONS OFFICER
suitably qualified applicants can contact
35466434 or

DEVJI AURUM GOLD AND DIAMOND FACTORY W.L.L
has a vacancy for the occupation of
JEWELRY GOLDSMITH (GENERAL)
suitably qualified applicants can contact
17162244 or hr@devjiaurum.com

AL KHUWAITER EXCAVATON EST
has a vacancy for the occupation of
HEAVY DRIVER
suitably qualified applicants can contact
39456969 or UMZAAL1975@GMAIL.COM

ALSALWA MEAT FACTORY
has a vacancy for the occupation of
BUTCHER (ANIMALS)
suitably qualified applicants can contact
17596656 or hr@alzaeembh.com

PUBLISTAR PUBLIC RELATIONS W.L.L
has a vacancy for the occupation of
SUPERVISOR
suitably qualified applicants can contact
35327841 or TARUMSTORE@GMAIL.COM

ALAALI CONTRACTING
has a vacancy for the occupation of
CLEANER
suitably qualified applicants can contact
17566444 or alaalico@batelco.com.bh

CLEANERS BAY SERVICES W.L.L
has a vacancy for the occupation of
OFFICE ASSISTANT
suitably qualified applicants can contact
36116246 or CLEANERSBAYSERVICES@GMAIL.COM

THE COAST LAUNDRY
has a vacancy for the occupation of
PRESSER (HAND)
suitably qualified applicants can contact
39337343 or MUSHAIMEA_2008@HOTMAIL.COM

AL BADO OASIS SERVICES CENTRE
has a vacancy for the occupation of
SUPERVISOR(CUSTOMER SERVICES)
suitably qualified applicants can contact
39669050 or ALBADOOASIS@GMAIL.COM

LIFE IN MUSIC COMPANY W.L.L
has a vacancy for the occupation of
ADMINISTRATIVE MANAGER
suitably qualified applicants can contact
17625583 or LIFEINMUSICBAHRAIN@GMAIL.COM

AWAIS JEWELLRY DESIGN
has a vacancy for the occupation of
DESIGNER(JEWELLERY)
suitably qualified applicants can contact
39675509 or BR.HN@HOTMAIL.COM

SARFRAZ REAL ESTATE W.L.L
has a vacancy for the occupation of
OFFICE ASSISTANT
suitably qualified applicants can contact
33667324 or INFO28TRAVEL@GMAIL.COM

OLD CHEF RESTAURANT
has a vacancy for the occupation of
COOK(GENERAL)
suitably qualified applicants can contact
33100058 or ZENONGROOP2022@GMAIL.COM

SADAA CONSULTANCY W.L.L
has a vacancy for the occupation of
SALES WORKER
suitably qualified applicants can contact
34354460 or HASEEBAKRAM186@GMAIL.COM

DURRAT ALBELAD AIR CONDITIONING
has a vacancy for the occupation of
MECHANIC (AIR-CONDITIONING)
suitably qualified applicants can contact
39891618 or durrat.albelad@outlook.com

BAHRAIN GUARDING SOLUTIONS W.L.L
has a vacancy for the occupation of
SECURITY GUARD
suitably qualified applicants can contact
77996666 or GOVERNMENT@mre.co

POWERSOLIS W.L.L
has a vacancy for the occupation of
MASON
suitably qualified applicants can contact
34041039 or IQBAL.MEHRU@YAHOO.COM

almurbati auto services
has a vacancy for the occupation of
CAR WASHER/CLEANER
suitably qualified applicants can contact
33445448 or HANIALMURBATI@GMAIL.COM

FAWAD BROTHERS INTERIOR DECORATION CO BAHRAINI PARTNERSHIP COMPANY
has a vacancy for the occupation of
OFFICE ASSISTANT
suitably qualified applicants can contact
35102043 or ZESHANAHMED847@GMAIL.COM

ARROW EXPRESS W.L.L.
has a vacancy for the occupation of
HEAVY DRIVER
suitably qualified applicants can contact
36819991 or ARROWEXPRESS.BH@GMAIL.COM

DREAMPORT CARGO W.L.L
has a vacancy for the occupation of
WORKER(SALES)
suitably qualified applicants can contact
36621027 or RASHIMAYA2015@GMAIL.COM

DURRAT AL KHALEEJ MARINE SERVICES
has a vacancy for the occupation of
WELDER
suitably qualified applicants can contact
17674316 or duratkhaleej@hotmail.com

AL HELLI SUPERMARKET B.S.C CLOSED
has a vacancy for the occupation of
SALESMAN
suitably qualified applicants can contact
17877209 or hanan@ALHELLI.COM

aurangabad general trading W.L.L
has a vacancy for the occupation of
SALESMAN
suitably qualified applicants can contact
34169404 or BURJMUHAMMAD786@GMAIL.COM

DIRAZ TRADE SELL WASTE AND REFUSE
has a vacancy for the occupation of
WORK SUPERVISOR
suitably qualified applicants can contact
33444662 or HZZ88@HOTMAIL.COM

DREAMPORT CARGO W.L.L
has a vacancy for the occupation of
SUPERVISOR ASSISTANT
suitably qualified applicants can contact
36621027 or RASHIMAYA2015@GMAIL.COM

MCDONALDS W.L.L.
has a vacancy for the occupation of
FOOD SERVICE WORKER
suitably qualified applicants can contact
17220055 or AMAL.ALMOUSAWI@FAKHRO.COM

ADVENTURE WORKS SUPPORT FACILITIES SERVICE W.L.L
has a vacancy for the occupation of
ELECTRICIAN
suitably qualified applicants can contact
37218948 or QASIMALI948@GMAIL.COM

ALOMRAN TOWERS CONSTRUCTION
has a vacancy for the occupation of
WORKER(CONSTRUCTION)
suitably qualified applicants can contact
32217611 or ALOMRAN.COM@HOTMAIL.COM

RAHIM KHA YOUNUS MAINTENANCE CO W.L.L
has a vacancy for the occupation of
WORKER (CAR MECHANICAL WORKSHOP)
suitably qualified applicants can contact
33154343 or MDPAPPU0410@GMAIL.COM

SAFINA FACILITIES SUPPORT W.L.L
has a vacancy for the occupation of
SANDBLASTER
suitably qualified applicants can contact
17674319 or DUAIJMALKHALIFA@ASRY.NET

ZARWAN FIBER GLASS FACTORY W.L.L
has a vacancy for the occupation of
WORKER(MAINTENANCEW).GENERAL
suitably qualified applicants can contact
17600144 or ZARWAN@HOTMAIL.COM

EBRAHIM KHALIL KANOO CO. B.S.C.CLOSED
has a vacancy for the occupation of
TECHNICIAN
suitably qualified applicants can contact
17262262 or hr.s@ekkanoo.com.bh

UNITED SHARP TOWER CONTRACTING
has a vacancy for the occupation of
WORKER(CONSTRUCTION)
suitably qualified applicants can contact
39553866 or BOLANBH@GMAIL.COM

AHMED MANSOOR ALAALI
has a vacancy for the occupation of
SHOVEL OPERATOR
suitably qualified applicants can contact
17265555 or adeel.hameed@al-aali.com

SMART TRACK TECHNOLOGIES
has a vacancy for the occupation of
SALESMAN
suitably qualified applicants can contact
17581709 or bk.jadoon85@gmail.com

ABRAJ DUBAI CONSTRUCTION
has a vacancy for the occupation of
CO-ORDINATOR
suitably qualified applicants can contact
39267257 or BAH.TROUBLEFREE.CREATION@GMAIL.COM

CLASSIC MENS SALOON W.L.L
has a vacancy for the occupation of
HAIR DRESSER
suitably qualified applicants can contact
34098985 or AMMADI@BATELCO.COM.BH

ALGHANIM INTERNATIONAL GENERAL TRADING AND CONTRACTING CO. - For
has a vacancy for the occupation of
CARPENTER
suitably qualified applicants can contact
17300616 or karim.eissa@falghanim.com

SALMANIYA GARAGE WLL.
has a vacancy for the occupation of
AUTOMOBILE PAINTER
suitably qualified applicants can contact
17785545 or KUZBARH@HOTMAIL.COM

SHARIFA ISA MOHAMED SHABAN
has a vacancy for the occupation of
WORKER(CONSTRUCTION).GENERAL
suitably qualified applicants can contact
33051349 or SHARIFAISABH@GMAIL.COM

SHUTDOWN MAINTENANCE SERVICES W.L.L.
has a vacancy for the occupation of
DRIVER(FORKLIFT)
suitably qualified applicants can contact
17742961 or smswllhr@gmail.com

ALHAIKI UNIVERSAL CONTRACTING COMPANY W.L.L
has a vacancy for the occupation of
CONSTRUCTION WORKER
suitably qualified applicants can contact
17276776 or alhayki.co@outlook.com

BAHRAIN GUARDING SOLUTIONS W.L.L
has a vacancy for the occupation of
SECURITY GUARD
suitably qualified applicants can contact
77996666 or GOVERNMENT@mre.co

AL HELLI SUPERMARKET B.S.C CLOSED
has a vacancy for the occupation of
CLEANER
suitably qualified applicants can contact
17877209 or hanan@ALHELLI.COM

AL FAWARIS MANPOWER RECRUITING COMPANY W.L.L
has a vacancy for the occupation of
DRIVER(MOTOR-CYCLE)
suitably qualified applicants can contact
33877388 or NOORE_86@HOTMAIL.COM

ALAALI CONTRACTING
has a vacancy for the occupation of
CLEANER
suitably qualified applicants can contact
17566444 or alaalico@batelco.com.bh

Y A M J For cargo Handling
has a vacancy for the occupation of
OFFICE HELPER
suitably qualified applicants can contact
34368144 or yassin.a.jabal@gmail.com

AHMED MOHAMMED JASSIM FURNITURE FACTORY W.L.L
has a vacancy for the occupation of
CARPENTER
suitably qualified applicants can contact
17784589 or hr@amjassim.com

WHITE FALCON PRIVATE SECURITY SERVICES Co. W.L.L
has a vacancy for the occupation of
SECURITY GUARD
suitably qualified applicants can contact
66626168 or TDAINEH@GMAIL.COM

EXCELLENCE INDUSTRIAL MAINTENANCE COMPANY W.L.L
has a vacancy for the occupation of
DRAFTSMAN
suitably qualified applicants can contact
17532010 or a.jawahery@exibah.com

WALI AHMED MARKET W.L.L
has a vacancy for the occupation of
SALESMAN
suitably qualified applicants can contact
66366362 or HAMZACHAUDARY575@GMAIL.COM

ROYAL BAHRAIN HOSPITAL
has a vacancy for the occupation of
NURSE(GENERAL)
suitably qualified applicants can contact
17532010 or hussain.alali@royalbhrn.com

ALTAWFEEK MAINTENANCE SERVICES CO. W.L.L
has a vacancy for the occupation of
CLEANER
suitably qualified applicants can contact
17786828 or YASMEEN@ALTAWFEEK.NET

AIGNER W.L.L
has a vacancy for the occupation of
SALES EXCUTIVE
suitably qualified applicants can contact
39490094 or

SHAW NASS PIPE FABRICATION W.L.L
has a vacancy for the occupation of
STEEL FABRICATOR
suitably qualified applicants can contact
17725522 or yousif@aanass.net

MODERN MECHANICAL ELECTRICAL & TRANSPORT CO. W.L.L
has a vacancy for the occupation of
WORKER(DOCKER)
suitably qualified applicants can contact
17708888 or lmra@mmetc.com

BAHRAIN GUARDING SOLUTIONS W.L.L
has a vacancy for the occupation of
SECURITY GUARD
suitably qualified applicants can contact
77996666 or GOVERNMENT@mre.co

PURE WORLD INTERIOR DECORATION W.L.L
has a vacancy for the occupation of
WORKER(PAINT FINISHER)
suitably qualified applicants can contact
36159366 or AM5374706@GMAIL.COM

AG HOSPITALITY WLL
has a vacancy for the occupation of
SAFETY OFFICER
suitably qualified applicants can contact
17710271 or habib@alghali.com

Azadi Rent A Car
has a vacancy for the occupation of
CLEANER
suitably qualified applicants can contact
39898447 or ac@azadigroup.com

Mcdonalds W.L.L.
has a vacancy for the occupation of
FOOD SERVICE WORKER
suitably qualified applicants can contact
17220000 or AMAL.ALMOUSAWI@FAKHRO.COM

DEEWANIA ESTATE AGENCY
has a vacancy for the occupation of
SUPERVISOR FOR BUILDING
suitably qualified applicants can contact
17293553 or DEEWANIA-ES@HOTMAIL.COM

Great One Contracting co. Bahraini partnership company
has a vacancy for the occupation of
WORKER(CONSTRUCTION)
suitably qualified applicants can contact
61110609 or K-PAXCO@HOTMAIL.COM

M & Q SECOND HAND PARTS SALE CENTER W.L.L
has a vacancy for the occupation of
SUPERVISOR
suitably qualified applicants can contact
34227519 or QASOORAHMAD@GMAIL.COM

HOMZONA W.L.L
has a vacancy for the occupation of
MARKETING SPECIALIST
suitably qualified applicants can contact
36687854 or KAMEL0581952670@GMAIL.COM

SOFRAT ALTAYEBEEN RESTAURANT W.L.L
has a vacancy for the occupation of
CLEANER (GENERAL)
suitably qualified applicants can contact
36664445 or ALKHAJA-9@HOTMAIL.COM

HAITHAM EL LABBAN SALON W.L.L
has a vacancy for the occupation of
MANICURIST
suitably qualified applicants can contact
39808365 or MASOOMADOC2014@GMAIL.COM

PALESTINE NIGHTS RESTAURANT
has a vacancy for the occupation of
PHOTOGRAPHER
suitably qualified applicants can contact
37774768 or KHALIDSHANAA@HOTMAIL.COM

ALMABROOK SANDWICHES
has a vacancy for the occupation of
SANBUSA MAKER
suitably qualified applicants can contact
17666666 or RIFFA3Y_16@HOTMAIL.COM

TECHNICO TOWN GENERAL TRADE
has a vacancy for the occupation of
SALESMAN
suitably qualified applicants can contact
33203336 or HASAN000.KHAMIS@HOTMAIL.COM

VONTUAM CONSTRUCTION
has a vacancy for the occupation of
DATA ENTRY OPERATOR
suitably qualified applicants can contact
33889110 or PRINTICOFFICE@GMAIL.COM

S ELEVEN EDUCATIONAL COMPANY W.L.L
has a vacancy for the occupation of
KINDERGARTEN MANAGER
suitably qualified applicants can contact
17000342 or KALHAMMADI@DIVIDENDGATECAPITAL.COM

ALGHANIM INTERNATIONAL GENERAL TRADING AND CONTRACTING CO. - For
has a vacancy for the occupation of
CARPENTER
suitably qualified applicants can contact
17300616 or karim.eissa@falghanim.com

BLUE BEACH RESTAURANT & GRILLS
has a vacancy for the occupation of
WORKER(GRILLING)
suitably qualified applicants can contact
33313121 or M590104624@GMAIL.COM

SALOMY CLEANING CONTRACTING CO WLL
has a vacancy for the occupation of
CLEANER
suitably qualified applicants can contact
77908555 or SALOMYCC@GMAIL.COM

GULF CITY CLEANING W.L.L
has a vacancy for the occupation of
CLEANER
suitably qualified applicants can contact
39641612 or yousif@aanass.net

LAYAN AUTO PARTS WLL
has a vacancy for the occupation of
SALESMAN
suitably qualified applicants can contact
35185150 or FINANCE.LAYANAUTOPARTS@GMAIL.COM

NAJMUS SAQIB CARGO HANDLING W.L.L
has a vacancy for the occupation of
OFFICE ASSISTANT
suitably qualified applicants can contact
35610495 or ALINAKHAN5411@GMAIL.COM

JAMAS GIFT MARKET W.L.L
has a vacancy for the occupation of
SALESMAN
suitably qualified applicants can contact
35942988 or JAFERMUS44@GMAIL.COM

Al amoor Middle East Cleaning Co.W.l.l.
has a vacancy for the occupation of
CLEANER (GENERAL)
suitably qualified applicants can contact
36410050 or SAMEER.SAYED4U@GMAIL.COM

ALDALEEL GENTS SALON
has a vacancy for the occupation of
BARBER
suitably qualified applicants can contact
39450421 or a.musbah99@gmail.com

ALMOAYYED CONTRACTING GROUP W.L.L.
has a vacancy for the occupation of
WORKER(CONSTRUCTION).GENERAL
suitably qualified applicants can contact
17400407 or proffice@almoayyedcg.com

FLORA CONTRACTING MAINTENANCE SERVICES W.L.L
has a vacancy for the occupation of
ENGINEER(OCCUPATIONAL)
suitably qualified applicants can contact
17623882 or accounts@florabh.com

ABU AL HAIBA BANQUTES
has a vacancy for the occupation of
KITCHEN WORKER
suitably qualified applicants can contact
33533849 or ABUALHAIBAFISH@GMAIL.COM

DC Contracting Co.W.L.L.
has a vacancy for the occupation of
CLEANER
suitably qualified applicants can contact
39941114 or h.salem@dc.bh

NUMBARDAR CARGO SERVICES W.L.L
has a vacancy for the occupation of
PACKER
suitably qualified applicants can contact
33700298 or SAIMGILL32@YAHOO.COM

BASTI SERVICES CO W.L.L
has a vacancy for the occupation of
DRIVER
suitably qualified applicants can contact
38767254 or JANM12561@GMAIL.COM

INFINITY MENS SALON
has a vacancy for the occupation of
BARBER
suitably qualified applicants can contact
17641616 or AHUJAIRI@HOTMAIL.COM

SAUDI GEOPHYSICAL CONSULTING OFFICE COMPANY BRANCH OF A FOREIGN COMPANY
has a vacancy for the occupation of
TRADE / VOCATIONAL
suitably qualified applicants can contact
33326575 or PUBLICRELATION@SAUDIGEOPHYSICAL.COM

SHAW NASS PIPE FABRICATION W.L.L
has a vacancy for the occupation of
WELDER
suitably qualified applicants can contact
17725522 or yousif@aanass.net

ROSH WOODWORKS W.L.L
has a vacancy for the occupation of
PAINTER(CONSTRUCTION)
suitably qualified applicants can contact
33090834 or KFROSHAN@GMAIL.COM

GEORGEINA ELECTRCAL CONTRACTING
has a vacancy for the occupation of
DRIVER
suitably qualified applicants can contact
17321000 or R.ALNASS@RMEDIACO.COM

RANG REAL ESTATE BAHRAINI PARTNERSHIP COMPANY
has a vacancy for the occupation of
OFFICE ASSISTANT
suitably qualified applicants can contact
39581236 or PESO.BAHRAIN@GMAIL.COM

ABACUS DESIGN SOLUTIONS CO. W.L.L
has a vacancy for the occupation of
SUPERVISOR (SITE)
suitably qualified applicants can contact
17271724 or sibirajn@gmail.com

MCDONALD,S
has a vacancy for the occupation of
FOOD SERVICE WORKER
suitably qualified applicants can contact
17220068 or LUBINA@FAKHOR.COM

ALMOAYYED COMPUTERS MIDDLE EAST W.L.L
has a vacancy for the occupation of
CONSULTANT
suitably qualified applicants can contact
17705313 or ALIHASSAN@ALMOAYYEDINTL.COM.BH

ABSHER RENT A CAR
has a vacancy for the occupation of
OFFICE HELPER
suitably qualified applicants can contact
38288805 or ABSHER.BH@GMAIL.COM

NAMOS FURNITURE WORKSHOP W.L.L
has a vacancy for the occupation of
CARPENTER
suitably qualified applicants can contact
35465891 or abdulaziz@mbsbh.com

BAHRAIN GUARDING SOLUTIONS W.L.L
has a vacancy for the occupation of
SECURITY GUARD
suitably qualified applicants can contact
77996666 or GOVERNMENT@mre.co

BLACK NARAN COMPANY W.L.L
has a vacancy for the occupation of
OFFICE WORKER HELPER
suitably qualified applicants can contact
35074387 or MUHAMMADABRAR3081@GMAIL.COM

SMILE STUDIOS BAHRAIN W.L.L
has a vacancy for the occupation of
MANAGER (MARKETING)
suitably qualified applicants can contact
36748566 or DR_HAMOUZ@YAHOO.COM

AL SHOMOOS ELECTRICAL CONTRACTING
has a vacancy for the occupation of
ELECTRICIAN
suitably qualified applicants can contact
36499655 or ALWESAM71@HOTMAIL.COM

Desert Landscape Co S P C
has a vacancy for the occupation of
AGRICULTURE WORKER
suitably qualified applicants can contact
33152222 or AHMAD.JUMA@DESERTGROUP.AE

BAHRAIN GUARDING SOLUTIONS W.L.L
has a vacancy for the occupation of
SECURITY GUARD
suitably qualified applicants can contact
77996666 or GOVERNMENT@mre.co

DESIGN DE LA BELLE W.L.L
has a vacancy for the occupation of
MANAGER (MARKETING)
suitably qualified applicants can contact
35469784 or Ahmad_asab@hotmail.com

Mechanical Contracting & Services Company W.L.L
has a vacancy for the occupation of
FITTER
suitably qualified applicants can contact
36937988 or MCSC@MCSCWLL.COM

ZOHDAN SERVICES W.L.L
has a vacancy for the occupation of
OFFICE BOY / FARRASH
suitably qualified applicants can contact
33424410 or ZAKIBSS99@GMAIL.COM

PLAY RESTAURANT AND LOUNGE W.L.L
has a vacancy for the occupation of
WAITER
suitably qualified applicants can contact
16666661 or hrm@sevensholding.com

ALI MADAN AHMED AMAN EST
has a vacancy for the occupation of
MASON
suitably qualified applicants can contact
39657823 or ALI9009_@HOTMAIL.COM

Sahel Karbabad Grills
has a vacancy for the occupation of
WAITER (GENERAL)
suitably qualified applicants can contact
39997757 or M.KHABBAZ92@GMAIL.COM

Eyes Island Construction
has a vacancy for the occupation of
WORKER(SALES)
suitably qualified applicants can contact
39925151 or HUSSAINAHMED737@GMAIL.COM

PHUONG SERVICES bahraini partnership co
has a vacancy for the occupation of
SUPERVISOR
suitably qualified applicants can contact
17870023 or PHUONGSERVICES.BH@GMAIL.COM

KARAK JEE CAFETERIA
has a vacancy for the occupation of
COOK(GENERAL)
suitably qualified applicants can contact
33022259 or ALWANI007@HOTMAIL.COM

BLUE KOHAT COMPANY W.L.L
has a vacancy for the occupation of
FOREMAN
suitably qualified applicants can contact
36370595 or SOMANSAMAD973@GMAIL.COM

ALGHANIM INTERNATIONAL GENERAL TRADING AND CONTRACTING CO. - For
has a vacancy for the occupation of
PIPEFITTER
suitably qualified applicants can contact
17300616 or karim.eissa@falghanim.com

BAHZAD ELECTRICAL & CONSTRUCTION W.L.L
has a vacancy for the occupation of
FOREMAN
suitably qualified applicants can contact
17700333 or BEHZADCO@BATELCO.COM.BH

ALLDAY MARKET W.L.L
has a vacancy for the occupation of
SALESMAN
suitably qualified applicants can contact
35617939 or ACCOUNTS.BAHRAIN@ALLDAYUAE.COM

best care document clearance
has a vacancy for the occupation of
OFFICE HELPER
suitably qualified applicants can contact
33535092 or bestcarerealestate100@GMAIL.COM

AAMC CARPENTRY WORKSHOP W.L.L
has a vacancy for the occupation of
CARPENTER
suitably qualified applicants can contact
37752929 or ALIASJITH@GMAIL.COM

ZARWAN SERVICES CO W.L.L
has a vacancy for the occupation of
DRIVER
suitably qualified applicants can contact
36200540 or ABDULLAH937564T@GMAIL.COM

MOHSIN RAZZAQ CONSULTANCY W.L.L
has a vacancy for the occupation of
COMPUTER TECHNICIAN
suitably qualified applicants can contact
38164965 or STARSHINEAA8@GMAIL.COM

PETROMART W.L.L
has a vacancy for the occupation of
PUMPING STATION OPERATOR
suitably qualified applicants can contact
17530997 or INFO@PETROMART.CO

JAHECON W.L.L
has a vacancy for the occupation of
WORKER(CONSTRUCTION)
suitably qualified applicants can contact
17244111 or JAHECON@BATELCO.COM.BH

DESHLIAR WORLD FOR GENERAL TRADING AND CATTLE CO.W.L.L.
has a vacancy for the occupation of
CLEANER (GENERAL)
suitably qualified applicants can contact
66993322 or deshliarworld@batelco.com.bh

QUALITY SWEETS
has a vacancy for the occupation of
SALESMAN
suitably qualified applicants can contact
39431213 or NASSERALABDULLA67@ICLOUD.COM

SANA ZAFAR SERVICES W.L.L
has a vacancy for the occupation of
OFFICE WORKER HELPER
suitably qualified applicants can contact
33514410 or ZAKIBSS99@GMAIL.COM

ProLab Systems Company W.L.L.
has a vacancy for the occupation of
SALES EXCUTIVE
suitably qualified applicants can contact
17180507 or ZAID.ALMOSHEKY@PROLABSYSTEMS.COM

UMEE MARKETING & PROMOTION W.L.L
has a vacancy for the occupation of
OFFICE WORKER HELPER
suitably qualified applicants can contact
33062014 or FOMEX553@GMAIL.COM

Supreme Kutz Gents Salon
has a vacancy for the occupation of
BARBER
suitably qualified applicants can contact
36354445 or SOHEILA@UMAKEWEBAKE.COM

PROJECTS ACCESS SCAFFOLDING & FORMWORK CO. W.L.L.
has a vacancy for the occupation of
SCAFFOLDER
suitably qualified applicants can contact
33916679 or LEGAL@PROJECTSACCESS.COM

RanaLin Services Co.wll
has a vacancy for the occupation of
WORKER (CAR ELECTRICAL WORKSHOP)
suitably qualified applicants can contact
39207446 or SAMEIROR4@GMAIL.COM

SANTY EXCAVATION AND CONSTRUCTION COMPANY W.L.L
has a vacancy for the occupation of
HEAVY DRIVER
suitably qualified applicants can contact
17401013 or hrteam@santyconstruction.com

SHELBY MENS GROOMING W.L.L
has a vacancy for the occupation of
BARBER
suitably qualified applicants can contact
39158852 or TECRISETNC@GMAIL.COM

AL HELLI SUPERMARKET B.S.C CLOSED
has a vacancy for the occupation of
CLEANER
suitably qualified applicants can contact
17877209 or hanan@ALHELLI.COM

EBRAHIM HASAN MAHDI EXCAVATION ESTABLISH
has a vacancy for the occupation of
FOREMAN
suitably qualified applicants can contact
17703321 or ADARI@BATELCO.COM.BH

MR.RIGHT GENERAL CLEANING OF BUILDINGS
has a vacancy for the occupation of
CLEANER (GENERAL)
suitably qualified applicants can contact
32212919 or JAFFAR.BINASHOOR@GMAIL.COM

SILVER CITY CONTRACTING W.L.L
has a vacancy for the occupation of
WORKER/PACKER
suitably qualified applicants can contact
38826888 or SILVERCITYCONTRACTING@GMAIL.COM

ELMAYYAH CELLULAR BAHRAINI PARTNERSHIP
has a vacancy for the occupation of
TECHNICIAN(MAINTENANCE)
suitably qualified applicants can contact
37237243 or RAGHEP_HALA2@HOTMAIL.COM

AL MOHAMMEDIA AUTO-UPHOLSTERY W.L.L
has a vacancy for the occupation of
UPHOLSTERER(CAR)
suitably qualified applicants can contact
33371333 or S.JBREEL1981@GMAIL.COM

AURIAN SERVICES W.L.L
has a vacancy for the occupation of
OFFICE ASSISTANT
suitably qualified applicants can contact
35112690 or RIZWANIJAZ524@GMAIL.COM

FASS FOOD
has a vacancy for the occupation of
WAITER (GENERAL)
suitably qualified applicants can contact
39829984 or MDALMANEA66@GMAIL.COM

Alentiaash Supermarket
has a vacancy for the occupation of
SALESMAN
suitably qualified applicants can contact
39684800 or MOHD.ALHASAN@GMAIL.COM

ALGHANIM INTERNATIONAL GENERAL TRADING AND CONTRACTING CO. - For
has a vacancy for the occupation of
SCAFFOLDER
suitably qualified applicants can contact
17300616 or karim.eissa@falghanim.com

ALHAJ HASSAN GROUP B.S.C CLOSED
has a vacancy for the occupation of
CLEANER
suitably qualified applicants can contact
17551111 or hr.admin@hajihassan.com

MOON STAR CLEANING CONSTRUCTION CO. W.L.L
has a vacancy for the occupation of
CLEANER
suitably qualified applicants can contact
16199376 or SUNSKYC.BH@GMAIL.COM

TATA CONSULTANCY SERVICES LTD BAHRAIN
has a vacancy for the occupation of
SENIOR PROGRAMMER
suitably qualified applicants can contact
17531709 or K.MAHESH@TCS.COM

NICE CUTS GENTS SALOON W.L.L
has a vacancy for the occupation of
BARBER-HAIRDRESSER
suitably qualified applicants can contact
33017203 or NAEEMBAJWA1960@GMAIL.COM

ROMAANY FASHION DESIGN W.L.L
has a vacancy for the occupation of
DESIGNER(FASHION)
suitably qualified applicants can contact
33332012 or CAPETA320@GMAIL.COM

DEEKO BAHRAIN W.L.L
has a vacancy for the occupation of
MACHINE OPERATOR
suitably qualified applicants can contact
17458999 or hr.recruitment@deekobahrain.com

BUSHANAB BAKERY
has a vacancy for the occupation of
BAKER(GENERAL)
suitably qualified applicants can contact
34176204 or AMINSULAIMAN6204@GMAIL.COM

AREENA CONTRACTOR GROUP CO. W.L.L
has a vacancy for the occupation of
WORKER(CONSTRUCTION)
suitably qualified applicants can contact
17245222 or ALANSARI@AREENAGROUP.COM

Macdonalds
has a vacancy for the occupation of
FOOD SERVICE WORKER
suitably qualified applicants can contact
17220061 or LUBINA@FAKHRO.COM

BLUE BEACH RESTAURANT & GRILLS
has a vacancy for the occupation of
WORKER(KEBAB)
suitably qualified applicants can contact
33313121 or M590104624@GMAIL.COM

NOVAS SERVICES CO W.L.L
has a vacancy for the occupation of
WORKER(MAINTENANCEW).GENERAL
suitably qualified applicants can contact
37540968 or RIZWANGHAFAR.ALHAI@GMAIL.COM

TONI AND GUY HAIRDRESSING
has a vacancy for the occupation of
BARBER
suitably qualified applicants can contact
39400083 or NAWALJOZ@BATELCO.COM.BH

ALDIWANIYA BUILDING CONSTRUCTION
has a vacancy for the occupation of
ACCOUNTANTS
suitably qualified applicants can contact
17293553 or DEEWANIA-ES@HOTMAIL.COM

DFS Aviation Services Bahrain Co WLL
has a vacancy for the occupation of
AVIATION OFFICE MANAGER
suitably qualified applicants can contact
39103238 or MORITZ.MANZEL@DFS-AS.AERO

YOR MOTOR SERVICES
has a vacancy for the occupation of
MECHANIC
suitably qualified applicants can contact
37223222 or YOR_MOTOR@OUTLOOK.COM

MCDONALDS W.L.L.
has a vacancy for the occupation of
FOOD SERVICE WORKER
suitably qualified applicants can contact
17220068 or LUBINA@FAKHRO.COM

LADEWALA CHEEMA SERVICES CO W.L.L
has a vacancy for the occupation of
WORKER(MAINTENANCEW).GENERAL
suitably qualified applicants can contact
34004548 or LADEWALACHEEMABH@GMAIL.COM

Almoayyed Air Conditioning W.L.L.
has a vacancy for the occupation of
AIR-CONDITIONING TECHNICIAN
suitably qualified applicants can contact
17400407 or proffice@almoayyedcg.com

Ramee Grand Hotel & Spa
has a vacancy for the occupation of
SUPERVISOR
suitably qualified applicants can contact
17111999 or hrg.bh@rameehotels.com

NASS MARINE SHIPYARD COMPANY W.L.L
has a vacancy for the occupation of
TEAM LEADER
suitably qualified applicants can contact
17725522 or yousif@aanass.net

Arabian Building Support and Rehabilitation Co. LTD - Foreign Br
has a vacancy for the occupation of
WORKER(CONSTRUCTION).GENERAL
suitably qualified applicants can contact
17100082 or SABIR@ABSAR.COM

PARIS GARAGE
has a vacancy for the occupation of
MECHANICAL HELPER
suitably qualified applicants can contact
33226773 or BO.SAAD44@HOTMAIL.COM

ALMOAYYED CONTRACTING GROUP W.L.L.
has a vacancy for the occupation of
FITTER
suitably qualified applicants can contact
17400407 or proffice@almoayyedcg.com

AL-AHLIA CONTRACTING CO. W.L.L
has a vacancy for the occupation of
WORKER(CONSTRUCTION)
suitably qualified applicants can contact
17737000 or h.s.m1111@gmail.com

JOZ CONSTRUCTION
has a vacancy for the occupation of
SUPERVISOR
suitably qualified applicants can contact
39999887 or JOZGROUP@BATELCO.COM.BH

SPICY ROUTE RESTAURANT
has a vacancy for the occupation of
COOK(GENERAL)
suitably qualified applicants can contact
33631786 or AZZOCONTRACTING@GMAIL.COM

SUFYAN MUTHANNA ALI MOHAMMED ALMATRI
has a vacancy for the occupation of
DRIVER
suitably qualified applicants can contact
35306735 or SUFYANMUTHANNA@GMAIL.COM

THE GREEN FLAME GAS COMPANY BRANCH OF A FOREIGN COMPANY
has a vacancy for the occupation of
TECHNICIAN
suitably qualified applicants can contact
33657657 or INFO@GREENFLAMEGAS.COM

JASMI'S CORPORATION W.L.L
has a vacancy for the occupation of
SUPERVISOR
suitably qualified applicants can contact
17588787 or lmra@jasmis.com

Al Ameen Transport
has a vacancy for the occupation of
HEAVY DRIVER
suitably qualified applicants can contact
17722778 or ALAMEEN1@BATELCO.COM.BH

U&S CONTRACTING BAHRAINI PARTNERSHIP COMPANY
has a vacancy for the occupation of
WORKER(MAINTENANCEW).GENERAL
suitably qualified applicants can contact
36758776 or SHAHIDP824@GMAIL.COM

Shomeli Furniture
has a vacancy for the occupation of
MACHINE OPERATOR
suitably qualified applicants can contact
39699663 or SHOMELI@BATELCO.COM.BH

1991 LAUNDRY
has a vacancy for the occupation of
WORKER(LAUNDRY)
suitably qualified applicants can contact
36366777 or AW.ALBASTAKI@GMAIL.COM

EAGLE FOR SAFE AND SECURITY W.L.L
has a vacancy for the occupation of
SECURITY GUARD
suitably qualified applicants can contact
17270140 or alialtmimi@yahoo.com

DOWNTOWN ROTANA HOTEL W.L.L
has a vacancy for the occupation of
RECEPTIONIST
suitably qualified applicants can contact
17110196 or Gro.majestic@rotana.com

MCDONALD,S
has a vacancy for the occupation of
FOOD SERVICE WORKER
suitably qualified applicants can contact
17220068 or LUBINA@FAKHOR.COM

YUSUF NAEEMA MOHAMED 1963 W.L.L
has a vacancy for the occupation of
WORKER(CONSTRUCTION)
suitably qualified applicants can contact
32242705 or WASHEEMBAHRAIN@GMAIL.COM

SWIFTCLEAR SERVICES W.L.L
has a vacancy for the occupation of
OFFICE HELPER
suitably qualified applicants can contact
35466434 or

نهائي السلة جمع منتخب تونس مع نادي بيروت اللبناني

سمو الشيخ عيسى بن علي يشهد ختام بطولة دبي

شهد نائب رئيس اللجنة الأولمبية البحرينية سمو الشيخ عيسى بن علي آل خليفة، نهائي النسخة الـ 34 من بطولة دبي الدولية لكرة السلة، الذي جمع منتخب تونس مع نادي بيروت اللبناني على صالة نادي النصر، وانتهى بفوز فريق بيروت اللبناني على نظيره منتخب تونس بنتيجة 72-80 نقطة.
وحضر المباراة رئيس الاتحادين الإماراتي والعربي لكرة السلة اللواء إسماعيل القرقاوي، والأمين العام لمجلس الإدارة في مجلس دبي الرياضي سعيد محمد حارب، والمدير التنفيذي للاتحاد الآسيوي لكرة السلة هاقوب خاجيريان، ورئيس الاتحاد البحريني لكرة السلة علاء مدارا، وعدد من ورؤساء الاتحادات الخليجية والعربية لكرة السلة.
وشارك سمو الشيخ عيسى بن علي آل خليفة في تتويج بطل البطولة فريق بيروت اللبناني، بينما قدم رئيس الاتحاد الإماراتي درعا تذكاريا لسمو الشيخ عيسى بن علي آل خليفة، وهنأه بمناسبة تعيينه نائبا لرئيس المجلس الأولمبي الآسيوي.
وفي الختام، أشاد سمو الشيخ عيسى بن علي آل خليفة بنجاح البطولة والتنظيم المميز، متمنيا التوفيق والنجاح للاتحاد الإماراتي لكرة السلة.

منافسات قوية ومشاركة واسعة في جميع المنافسات

معيوف الرميحي بطلا للمسابقة الكبرى لبطولة "البا" لقفز الحواجز

الاتحاد الملكي البحريني للفروسية وسباقات القدرة - المركز الإعلامي

خطف فارس فريق وزارة الداخلية معيوف الرميحي، مع جواده غياث، لقب المسابقة الكبرى لبطولة "البا" لقفز الحواجز، التي أقيمت مساء السبت الماضي بميدان الرفة بالاتحاد الرياضي العسكري، وسط مشاركة واسعة من الفرسان والاسطبلات المحلية، والتي شهدت منافسات قوية بين الجميع.
وتمكن المتألق الرميحي من إنهاء المسابقة الكبرى، وهي المسابقة السادسة فئة المتقدمين المستوى الثالث (مسابقة التأهل لمرحلة التمايز) وارتفاع حواجزها 145/140 سم، سرعة المسلك 350 مترا/ دقيقة بزمن بلغ 53.05 ثانية دون أي خطأ بجولتيها ليتوج بطلا لهذه المسابقة، وكان الفارس الوحيد الذي أنهى جولتي المسابقة دون أخطاء، وجاء وصيفا له زميله في الفريق الفارس حسين محمد دادالله مع جواده فيردي، منهيا المسلك بزمن 44.07 ثانية مع 4 أخطاء، وفي المركز الثالث جاء فارس فريق قوة دفاع البحرين محمد سيف مع الجواد أوال بزمن 56.74 ثانية و4 أخطاء، وفي المركز الرابع من فريق قوة دفاع البحرين أيضا الفارس أحمد منصور مع الجواد كونسيلا بزمن 52.26 ثانية و8 أخطاء، وفي المركز الخامس الفارس محمود عبدالقادر مع الجواد زيفا بزمن 46.45 و12 خطأ، وفي المركز السادس الفارس سامي غزوان مع الجواد مس أوسبا بزمن 51.70 ثانية و12 خطأ. (اقرأ الموضوع كاملا بالموقع الإلكتروني)

رئيس الأمن العام يشهد ختام بطولة الرماية الشرطية

شهد رئيس الأمن العام الفريق طارق الحسن، ختام بطولة "وزارة الداخلية للرماية الشرطية الثانية للرجال والسيدات"، التي نظمها الاتحاد الرياضي للأمن العام على ميادين الرماية بقوة الأمن الخاصة، بمشاركة عدد من منتسبي مختلف الإدارات الأمنية، بحضور عدد من المديرين العامين وكبار الضباط في وزارة الداخلية. (اقرأ الموضوع كاملا بالموقع الإلكتروني)

ضمن رؤية ناصر بن حمد في توفير المناخ المناسب للدراجين

افتتاح مشروع "هواء" في مسار الدراجات الهوائية

في إطار رؤية ممثل جلالة الملك للأعمال الإنسانية وشؤون الشباب رئيس المجلس الأعلى للشباب والرياضة سمو الشيخ ناصر بن حمد آل خليفة،، بتهيئة جميع الاحتياجات وتوفير المناخ المناسب للدراجين، افتتح مشروع "هواء" التابع لشركة "استدارة"، كخطوة رائدة نحو التنمية المستدامة، إذ يهدف المشروع إلى تزويد مرتادي الدراجات الهوائية بالماء في مسار ناصر بن حمد للدراجات، عبر استخدام تقنية متطورة لتوليد المياه من الهواء وتحويلها إلى مياه شرب نقية. ويمثل المشروع أهمية كبيرة في توليد المياه من الهواء وتحويلها إلى مياه شرب، حيث يمثل خطوة مبتكرة في تعزيز الاستدامة البيئية، إضافة إلى توفير مياه إلى سائقي الدراجات الهوائية في المنطقة، والتي باتت مقصدا مهمّا لمحبي الدراجات الهوائية.
ويعزز المشروع من مكانة المملكة في دعمها للحلول المبتكرة والتكنولوجيا الصديقة للبيئة، والاستثمار في المشروعات التي تعزز من جودة الحياة للأجيال. ويتضمن المشروع استخدام الألواح الشمسية لتوليد الطاقة اللازمة لتحويل الهواء إلى ماء صالح للشرب، عبر عملية تنقية متكاملة تتكون من 7 مراحل تضمن نقاء المياه وجودتها، مع إضافة المعادن الضرورية لتحسينها، كما يوفر المشروع مساحة استراحة لراكبي الدراجات في منطقة مظللة، حيث يمكنهم الاستمتاع بمصدر مستدام من الماء البارد. (اقرأ الموضوع كاملا بالموقع الإلكتروني)

ابتداء من 4 فبراير 2025... "البحرين المركزي":

فتح حجوزات اقتناء "الدفعة الأخيرة" من المسكوكة التذكارية الفضية

أعلن مصرف البحرين المركزي، موعد فتح الحجوزات لاقتناء الدفعة الثانية والأخيرة من المسكوكة التذكارية الفضية التي أصدرها تزامنا مع الاحتفال باليوبيل الفضي لذكرى مرور 25 عامًا لتولي ملك البلاد المعظم صاحب الجلالة الملك حمد بن عيسى آل خليفة مقاليد الحكم، وذلك ابتداء من يوم الثلاثاء الموافق 4 فبراير 2025، إذ ستتوفر المسكوكة بكمية محدودة بعدد 1,000 مسكوكة، ويبلغ سعر المسكوكة الواحدة 125 دينارا بحرينيا، كما يبلغ وزن كل مسكوكة 62.2 جرام.

ويتضمن الوجه الأمامي للمسكوكة التذكارية الفضية، صورة صاحب الجلالة ملك البلاد المعظم، وشعار اليوبيل الفضي، ويتضمن الوجه الخلفي صورة لقصر الصخير العامر.

يذكر أن مصرف البحرين المركزي قام باستخدام تقنية حديثة ثلاثية الأبعاد لأول مرة على الوجهين في إصدار المسكوكات التذكارية.

وتنفيذًا لتوجيهات ملك البلاد المعظم صاحب الجلالة الملك حمد بن عيسى آل خليفة، سيتم تحويل جميع العائدات من بيع المسكوكة إلى الجمعيات والصناديق الخيرية، وذلك عبر المؤسسة الملكية للأعمال الإنسانية.

ويمكن للراغبين في اقتناء المسكوكة حجز موعد عبر التطبيق الوطني "مواعيد"، علما بأن خدمة الحجز لاقتناء المسكوكة ستكون متاحة عبر صفحة خدمات مصرف البحرين المركزي على تطبيق "مواعيد" في تمام الساعة 11 صباحا من يوم الثلاثاء الموافق 4 فبراير 2025.

ولاستلام المسكوكة في يوم الموعد، يرجى زيارة مقر مصرف البحرين المركزي الكائن بالمنطقة الدبلوماسية.

العصر الذهبي للسياحة في المملكة قد بدأ للتو

مجلة عالمية: هكذا استطاعت البحرين استقطاب أكثر من 13 مليون سائح

البلاد | حذيفة إبراهيم

كشفت مجلة "عالم السياحة والسفر" عن أن البحرين، كجزيرة صغيرة في الخليج العربي، استطاعت إحداث موجات هائلة في صناعة السفر العالمية، مشيرة إلى أنها كانت ذات يوم وجهة غير مقدرة بقيمتها، ولكنها الآن أصبحت واحدة من أكثر المناطق السياحية جذبًا للسياح، إذ نجحت في جذب أكثر من 13 مليون سائح وهيمنت على أخبار السفر العالمية.

وأشارت المجلة في تقريرها إلى أن البحرين جذبت ملايين الزوار من المملكة العربية السعودية والكويت والهند وقطر وعمان والمملكة المتحدة والولايات المتحدة؛ بفضل تراثها الثقافي الغني وتجارب التسوق الفاخرة والسواحل المبهرة والضيافة التي لا مثيل لها.

وتابعت "استطاعت البحرين جذب السياح من خلال المملكة العربية السعودية عبر جسر الملك فهد لقضاء عطلة نهاية الأسبوع، أو المسافرين من الهند الذين يستكشفون الروابط التاريخية العميقة بين البلدين، أو السياح الغربيين الذين ينغمسون في الأنشطة النابضة بالحياة والفخامة ذات الخمس نجوم في البحرين. البحرين جزيرة لديها ما يناسب الجميع".

وشددت على أن المملكة العربية السعودية بقيت أكبر مصدر للسياح في البحرين، إذ توفر البحرين مشهدًا اجتماعيًا أكثر استرخاءً، ومراكز تسوق صاخبة، ومنتجعات فاخرة، وخيارات ترفيهية مفعمة بالحيوية. وفي عطلات نهاية الأسبوع والعطلات الرسمية، يكون تدفق السياح السعوديين مذهلا.

وأوضحت أن الزوار من الهند تجذبهم الأجواء الترحيبية في الجزيرة، ويضمن المجتمع الهندي النابض بالحياة في البحرين أن يشعر الزوار من الهند كأنهم في وطنهم، مع توفر المأكولات الهندية الأصيلة على نطاق واسع، والاحتفال بالمهرجانات الكبرى مثل "ديوالي" وغيرها، التي تُقام بفخامة عالية.

وقالت "إلى جانب المملكة العربية السعودية، تعد البحرين عامل جذب سياحي رئيس لدول الخليج المجاورة، بما في ذلك الكويت وقطر وعمان؛ بفضل مراكز التسوق الراقية والشواطئ الجميلة والأحداث المليئة بالحيوية. تقدم البحرين نفسها باعتبارها الوجهة المثالية للخليج".

وأضافت "يتوافد السياح الكويتيون على متاجر البحرين الراقية وأسواق الذهب الشهيرة، بينما يتوافد السياح من قطر على المنتجعات الفاخرة في الجزيرة، ويستكشف العمانيون، المعروفون بحبهم للسفر المغامر، تراث الغوص بحثًا عن اللؤلؤ في البحرين، وعروض الرياضات المائية، ما يجعل الجزيرة وجهة شاملة لجميع أنواع المسافرين الخليجيين". (اقرأ الموضوع كاملا بالموقع الإلكتروني).

مواقف إدارية

أحمد البحر a.a.albahar@gmail.com

هل يعدل الرئيس عن قراره؟

يقول أحد الاختصاصيين في علم الإدارة "أنت في حاجة إلى التفكير فيما تفعله باستمرار واختباره وتطبيقه، ثم إجراء التعديلات وفقا للنتيجة". ربما نتفق سيدي القارئ على ما ورد آنفا فالذي قد تلاحظه أو يعرفه بعضنا أن هذا هو ما يفعله بعض ممارسي العمل الإداري، خاصة أولئك القادة الذين يؤمنون بأن التغيير المستمر هو ضرورة للتكيف مع ما يحدث في بيئة العمل، سواء كان هذا التغيير في أسلوب العمل الذي نتبعه أو في تعديل جانب من سلوكياتنا ومواقفنا (attitude) تجاه من يعمل معنا.

الموقف التالي قد يعكس ما قلنا:

اضطر الرئيس التنفيذي، ولأمر ضروري، أن يذهب إلى مكتبه في أحد الأيام في الساعة السابعة صباحا أي قبل بدء الدوام الرسمي بساعتين. لم يجد أيًا من العاملين في المؤسسة في تلك الساعة، فغضب غضبا شديدا وقرر وهو تحت سطوة الانفعال أن يصدر تعميما يغيّر بمقتضاه أوقات الدوام الرسمي ليكون الساعة السابعة صباحا بدلا من التاسعة وهو التوقيت الحالي.

كان قرارا مفاجئا وصادما للجميع بمن فيهم نوابه ومساعدوه. استمر تطبيق القرار الجديد وسط تذمر العاملين خاصة زملاءه أعضاء الإدارة التنفيذية، حتى أن البعض أخذ يفكر في ترك المؤسسة ليس بسبب تغيير أوقات الدوام وإنما الأسلوب غير المهني للرئيس في اتخاذ مثل هذا القرار، وهذا ربما فسّره البعض بأنه قد يعكس شخصية وقدرات الرئيس القيادية.

بعد التأكد من أن الغضب قد فارق رئيسهم اجتمع به زملاؤه و بيّنوا له سلبيات تطبيق الدوام الجديد، الذي أثر على نشاط المؤسسة في الأسواق العالمية إلى جانب الإحباط والتذمر الشديد من قبل العاملين. ما رأيك سيدي القارئ هل يستجيب الرئيس لزملائه ويلغي أو يقوم بتعديل قراره؟

في أسبوع الموضة بباريس

دار "غراف" تغرد منفردة خارج السرب بتقديمها تحفة جديدة من المجوهرات

أزاحت دار "غراف" الستار عن تحفة فنية جديدة من إبداعاتها في عالم المجوهرات ضمن فعاليات أسبوع الموضة في باريس، وهي قلادة فاخرة ذات تفاصيل دقيقة وتصميم يجمع بين الرقة والانسيابية المذهلة، وتتزيّن بماسات "غراف" الرائعة التي يبلغ وزنها الإجمالي 125 قيراطًا. وتُجسّد هذه القلادة، التي استغرق صنعها من وضع التصميم الأولي حتى إتمام التنفيذ 3 سنوات، مع ما تتمتع به الدار من معرفة هائلة ورؤية إبداعية وإتقان فني لا يُضاهى.

وتحمل القلادة اسم "هدية الحب"، وقد صُمّمت لتصوِّر لحظة زمنية فريدة تشهد تواصلا محببًا بين اثنين من عصافير الدوري الرقيقة التي ترمز إلى الحب والأمل والألفة، وهي المعاني التي نجح الماس في منحها طابعًا أبديًا خالدًا. وكثيرًا ما ترتبط عصافير الدوري في الأساطير الإغريقية بأفروديت إلهة الحب، التي تحوم حولها العصافير أو تستقر في سكون على كتفها، رمزًا إلى ارتباطها بالجمال والرومانسية.

ويبدو الشكل الجانبي لتصميم القلادة شبيهًا بمجسم طبيعي لريشة من الماس، وكأنها احتفاء بهيج بالطبيعة تعبر عنه قطع ماس الباغيت المقطوعة بدقة وعناية، والمُتراصّة في خطوط أخاذة تمتد حتى ذروتها في جسمَي العصفورين اللذين ينتهي كل طرف من طرفي القلادة بواحد منهما، والمُصممين بعيون من الزفير الأزرق المبهر ومناقير من العقيق الأسود الفاحِم. ويُحلق أحد العصفورين في طريقه للهبوط بوداعة وهو يقدِّم كنزًا نادرًا، هو هدية الحب التي تحمل القلادة اسمها، عبارةً عن ماسة أسطورية بوزن 13.51 قيراط على شكل ثمرة كمثرى صفراء ترمُز بوضوح إلى الإخلاص والعشق. أما العصفور الآخر فتُصوره القلادة أثناء طيرانه وجناحاه الماسيان ممددان ومرتفعان في الهواء.

وتضم القلادة 2305 قطع من الماس، تتنوع بين الشكل الكمثري والدائري وقطع الباغيت، وكلها قُطِعت وصُقِلت بإتقان تام قبل أن يُرصّع بها هيكل القلادة المصنوع من الذهب الأبيض بأيدي فناني ورشة "غراف" الأكثر براعة ومهارة.

ويعلّق الرئيس التنفيذي لدار "غراف" فرانسوا غراف، قائلا "تتويجًا لرحلة عمل شاقة امتدت لأكثر من 6000 ساعة من العمل الحرفي المتقن على مدار ثلاث سنوات، نفخر بأن نُزيح الستار أخيرًا عن هذه التحفة الفنية الراقية في عالم المجوهرات. إننا نقدم عملا إبداعيًا يُجسد شغفنا الراسخ والتزامنا وتفانينا الثابتين لتصميم وصنع أكثر قطع المجوهرات إبهارًا في العالم كله. إنها تحفة فنية حقيقية، خُطط فيها لكل التفاصيل وأدقها بعناية بالغة لضمان خروج العمل النهائي ليس بمظهر جمالي لا مثيل له فحسب، بل ليبدو بصورة مدهشة تنبض بالحياة والطاقة".

ويُضيف فرانسوا مؤكدًا "لطالما كانت المرونة والرشاقة سمتين رئيستين لكل إبداعات دار غراف منذ تأسيسها. فعلى مدار 65 عامًا كنا دائمًا أصحاب السبق في استخدام التقنيات الجديدة والمبتكرة التي كانت وما تزال عنصرًا فاعلا في تغيير شكل هذه الصناعة، وتسمح بجعل المجوهرات أداة تعبير عما هو أكبر بكثير مما يُعتقد أنه ممكن. يُسدل هذا العمل الإبداعي، المفعم بالحركة والذي يجسّد الجودة الفريدة التي تميز دار غراف، الستار على المفاهيم التقليدية للترصيع بالأحجار الكريمة والجواهر، ويُسلط الضوء على خبرتنا التي لا تُضاهَى، بينما نمضي في رحلتنا التي نعيد فيها صياغة مفهوم الممكن في عالم المجوهرات الراقية".

وتضيف مديرة التصميم في دار "غراف" آن-إيفا جيفروي: في الحياة، نحن نعيش في أحضان الطبيعة. وهذا العمل الإبداعي المصوغ من المجوهرات يُتيح لنا رؤية تواصل ساحر بين كائنين رقيقين وهما في لحظة يحيط بها التناغم ويغمرها الحب. وقد استهدفنا من التصميم أن نصوّر شعورهما والارتباط فيما بينهما، لنقدم تجسيدًا ملموسًا للجمال والجاذبية. فنحن نقدم في جميع قطع مجموعة مجوهرات "غراف" المستوحاة من عالم الطيور تصاميم مبتكرة تُعبر عن عمق العاطفة التي يحملها في هذه اللحظة كل واحد من هذه المخلوقات المبهرة تجاه الآخر. (اقرأ الموضوع كاملا بالموقع الإلكتروني).

في الاجتماع الدوري لمجلس إدارة "هيئة السياحة والمعارض"... الصيرفي:

موسم أعياد البحرين 2024 حقق مؤشرات سياحية إيجابية

ترأست وزيرة السياحة فاطمة الصيرفي، اجتماع مجلس إدارة هيئة البحرين للسياحة والمعارض، بحضور الرئيس التنفيذي للهيئة سارة بوحجي، والإدارة التنفيذية للهيئة. وفي الاجتماع، تم استعراض أبرز إنجازات الهيئة في العام 2024، إلى جانب خطط العمل والأولويات للعام الجاري، وذلك في إطار استراتيجية السياحة 2022 - 2026، التي تهدف إلى زيادة مساهمة القطاع السياحي في الناتج المحلي الإجمالي لمملكة البحرين.

كما ناقش الاجتماع آخر المستجدات المتعلقة بالتراخيص وتطوير الأعمال، ومؤشرات الأداء السياحي في مملكة البحرين، بالإضافة إلى أبرز المشروعات السياحية، والنتائج الاقتصادية لموسم أعياد البحرين 2024، إلى جانب المستجدات المرتبطة بتنظيم حفلات الزفاف للعامين 2024 - 2025.

وفي هذا الصدد، أكدت الوزيرة أهمية مواصلة الجهود وتعزيز التنسيق والتعاون مع الشركاء في القطاعين العام والخاص، منوهة بالمؤشرات السياحية الإيجابية لموسم أعياد البحرين 2024، التي تصب في تحقيق أهداف الاستراتيجية السياحية.

وأشارت الصيرفي إلى أن مملكة البحرين تولي القطاع السياحي اهتمامًا متزايدًا؛ كونه أحد القطاعات ذات الأولوية، ما يتطلب تقديم مبادرات نوعية وتنفيذ مشروعات تعزز المقومات الحضارية والتاريخية الجاذبة، بما يرسخ مكانة مملكة البحرين على خريطة السياحة الإقليمية والدولية، مشيدة في هذا الجانب بالبنية التحتية المتطورة التي يتمتع بها القطاع السياحي في المملكة.

كما أكدت مواصلة العمل على تنويع المنتج السياحي، وتعزيز استقطاب الزوار والسياح من الأسواق الرئيسة المستهدفة، ومواصلة البناء على الإنجازات التي تحققت بالقطاع السياحي في السنوات الماضية.

مع توفير تقييمات ائتمانية دقيقة وأكثر شفافية

"الصناعة" و"بنفت" توقعان تفاهمات لتطوير "التصنيف الائتماني" للمنشآت التجارية

أعلنت وزارة الصناعة والتجارة وشركة بنفت، توقيع مذكرة تفاهم لتطوير نظام التصنيف الائتماني للمؤسسات؛ بهدف توفير تقييمات ائتمانية دقيقة وأكثر شفافية لتعكس الوضع المالي للمؤسسات في مملكة البحرين، بما يسهم في تسهيل وتسريع حصول المؤسسات الصغيرة والمتوسطة على التمويل اللازم لتوسيع استثماراتها.

وبهذه المناسبة، أكد وزير الصناعة والتجارة رئيس مجلس تنمية المؤسسات الصغيرة والمتوسطة عبدالله فخرو، الاهتمام الذي يحظى به قطاع المؤسسات الصغيرة والمتوسطة من قبل الحكومة برئاسة ولي العهد رئيس مجلس الوزراء صاحب السمو الملكي الأمير سلمان بن حمد آل خليفة، ما أسهم في تمكينه عبر إطلاق المبادرات المبتكرة التي تصب في تسهيل حصوله على التمويل لتسريع نموه؛ نظرا للدور الذي يلعبه هذا القطاع المهم في تنمية الاقتصاد الوطني.

وأضاف الوزير أن توقيع مذكرة التفاهم مع شركة بنفت يمثل خطوة مهمة نحو تعزيز البنية التحتية المالية للمؤسسات التجارية، بما يضمن مواكبة آخر التطورات في قطاع الخدمات المالية والتكنولوجيا الرقمية، ويدعم التحول الرقمي نحو بيئة تجارية مستدامة في مملكة البحرين، مشيرا إلى أن هذا التعاون يأتي ضمن جهود الوزارة لدعم المنشآت الصغيرة والمتوسطة عبر توفير حلول مبتكرة تسهل وصولها إلى التمويل وتعزز قدرتها على النمو والمنافسة في السوق.

من جانبه، قال الرئيس التنفيذي لشركة بنفت عبدالواحد الجناحي، إن توقيع مذكرة التفاهم مع وزارة الصناعة والتجارة يأتي كامتدادٍ مهم لخدمات مركز البحرين للمعلومات الائتمانية التي تشغله شركة بنفت لاسيما فيما يخص قطاع الأعمال، مضيفا أن تطوير المعرفة المتبادلة بين كلا الطرفين سيعزز تطوير القطاع التجاري والاقتصاد الوطني وفق أفضل الممارسات المطبقة بهذا الشأن.

يذكر أن هذا المشروع يرفد الجهود الرامية إلى تعزيز القطاع التجاري في المملكة وتوفير الأدوات اللازمة لدعم النمو الاقتصادي، إذ يرتكز على تطوير وتنفيذ نموذج مبتكر لتقييم التصنيف الائتماني للمنشآت التجارية، الذي من شأنه أن يسهم في تحسين فرص التمويل للمنشآت الصغيرة والمتوسطة، بما يعزز قدرات المؤسسات المالية في تقييم المخاطر الائتمانية بشكل دقيق.

ويُعد نظام التصنيف الائتماني للمنشآت التجارية أداة حيوية تتيح للمنشآت التجارية سهولة الوصول إلى التمويل اللازم، وتسريع عمليات الموافقة على طلبات الائتمان، وتحسين شروط التمويل، إذ من المؤمل أن يقوم النظام بتحليل السلوك المالي للمنشآت التجارية، لرفد الممولين بأداة تسهّل عمليات اتخاذ قرارات التمويل، ومن المتوقع أن يدعم هذا التعاون التحول الرقمي في قطاع التمويل، مع التركيز على دعم المنشآت الصغيرة والمتوسطة التي تعد جزءًا رئيسا من القطاع الاقتصادي في مملكة البحرين.

فخرو يفتتح "ماد بارك" الترفيهي بمجمع العالي

افتتح وزير الصناعة والتجارة عبدالله فخرو، صالة "ماد بارك" بمجمع العالي، أكبر صالة ألعاب بتقنية الواقع الافتراضي بمملكة البحرين، وذلك بحضور عضو مجلس النواب النائب ممدوح الصالح، وعدد من المسؤولين والمعنيين. وقام الوزير بجولة في المركز الترفيهي، أكد فيها أهمية المبادرات التي يقوم بها القطاع الخاص في رفد مختلف القطاعات الاقتصادية، مشيرًا إلى دور مراكز الألعاب الترفيهية المزودة بالتقنيات المتطورة في استقطاب شريحة متنوعة من المرتادين من مختلف الفئات العمرية، خصوصا من الزوار والسياح.

وأشار وزير الصناعة والتجارة، إلى أن الوزارة حريصة على دعم ومساندة كل هذه المبادرات ورفدها بكل المقومات التي من شأنها تحقيق النجاح والاستمرارية لها لتقديم أفضل الخدمات وأجودها.

إعلان أسماء الفائزين بمسابقة "زين للعيد الوطني"

اختتمت "زين البحرين"، بنجاح، مسابقة "زين" للعيد الوطني، التي أقيمت العام الماضي في شهر ديسمبر احتفالا باليوم الوطني للبحرين. وتأتي المسابقة ضمن مساعيها لتسليط الضوء على الكفاءات البحرينية المتميزة، وتقديرا لإبداعاتهم، عبر إنشاء وتصميم مقاطع فيديو قصيرة ومؤثرة لمدة 60 ثانية تعبر عن فرحة اليوم الوطني وثقافة المملكة.

وشجعت "زين البحرين" جميع المقيمين في البحرين بالمشاركة في المسابقة، وتم فتح تصويت عام لاختيار الفائزين، عبر مشاركة الجمهور في التصويت إلكترونيا لاختيار المونتاج الأكثر إبداعا. وحظيت المسابقة بتفاعل كبير من المجتمع البحريني؛ كونها مبادرة وطنية تشجيعية تهدف إلى إشراك الجميع. وحصلت الفيديوهات الثلاثة الأولى الأكثر تصويتا على جوائز نقدية قيمتها 10,000 دولار و5,000 دولار و2,500 دولار.

وتفخر الشركة بإعلان الفائزين الذين تميزوا بتقديم فيديوهات مبهرة وحصلوا على أعلى عدد من أصوات الجمهور، ابتداء من زينب عيسى، التي حصلت على أعلى تصويت بـ 3,110 أصوات، وسعيد العلوي الذي حصل على 2,726 صوتا، وعبدالله إسماعيل الذي حصل على 2,345 صوتا.

وفي هذا السياق، صرح الرئيس التنفيذي للاتصال وعلاقات المستثمرين في "زين البحرين" عبدالله بن خالد آل خليفة: يسر "زين البحرين" أن تقدم هذه المسابقة الإبداعية والأولى من نوعها بمناسبة اليوم الوطني البحريني. وتعكس الحملة التزام الشركة بدعم المواهب المحلية، وتعزيز الإبداع، والتفاعل مع المجتمع. كما نتقدم بالشكر الجزيل لجميع المشاركين ونهنئ الفائزين على تميزهم، ونتطلع إلى تنظيم مزيد من المسابقات والمبادرات التي تجمع الجميع.

من أصل أكثر من 103 آلاف يعملون بالقطاع

21 % من البحرينيين بـ "الخاص" يتقاضون أكثر من ألف دينار.. و35 % 399 دينارا وأقل..

البلاد | عمر الكعابنة

تشير البيانات المرصودة من تقرير إحصائي رسمي خاص بهيئة التأمينات الاجتماعية للعام 2024، إلى أن نسبة البحرينيين الذين يتقاضون رواتب شهرية في القطاع الخاص بقيمة 1000 دينار تقدر بـ 21 % من أصل 103 آلاف يعملون بالقطاع.

وتقدر نسبة الذين يتقاضون رواتب من 800 إلى 990 دينارًا بـ 8 %، بينما نسبة الذين يتقاضون 600 إلى 799 دينارا تصل إلى 11 %، ووصلت نسبة البحرينيين الذين يتقاضون رواتب من 400 إلى 599 لنحو 24 %، و35 % منهم يتقاضون رواتب من 200 إلى 399.

وبيّنت البيانات التي رصدتها "البلاد" وفقا لتقرير هيئة التأمينات الاجتماعية للربع الثالث من العام 2024، أن نسبة الموظفين البحرينيين الذين يتقاضون أقل من 200 دينار تقدر بـ 2 % من إجمالي أعداد الموظفين البحرينيين في القطاع الخاص، بحسب التقرير.

4 % من الأجانب بـ "الخاص" يتقاضون أكثر من ألف دينار.. و71 % رواتبهم أقل من 200 دينار

البلاد تشير البيانات المرصودة من تقرير إحصائي رسمي خاص بهيئة التأمينات الاجتماعية للعام 2024، إلى أن نسبة غير البحرينيين (الأجانب) الذين يتقاضون رواتب شهرية في القطاع الخاص بقيمة 1000 دينار تقدر بـ 4 % من أصل 467 ألفا يعملون بالقطاع.

وتقدر نسبة الذين يتقاضون رواتب من 800 إلى 990 دينارًا بـ 1 %، بينما نسبة من يتقاضون 600 إلى 799 دينارا تصل إلى 2 %، ووصلت نسبة غير البحرينيين (الأجانب) الذين يتقاضون رواتب من 400 إلى 599 لنحو 8 %، و14 % منهم يتقاضون رواتب من 200 إلى 399 دينار.

وبيّنت البيانات التي رصدتها "البلاد" من تقرير التأمينات الاجتماعية للربع الثالث 2024، أن نسبة الموظفين غير البحرينيين الذين يتقاضون أقل من 200 دينار تقدر بـ 71 % من إجمالي أعداد الموظفين غير البحرينيين في القطاع الخاص.

*د.عدي المعايطة

الصين تظهر الوجه الآخر لتطوير الذكاء الاصطناعي

شهد مجال الذكاء الاصطناعي تطورًا متسارعًا في السنوات الأخيرة، مما جعل النماذج اللغوية الضخمة جزءًا لا يتجزأ من هذا التطور، إذ يُعتبر (ChatGPT)، الذي طورته (OpenAI)، رائدًا في هذا المجال، بينما يظهر (Deep-Seek) الصيني كمنافس قوي يسعى إلى إثبات جدارته بموارد أقل.

(DeepSeek) ليس حديث العهد في عالم الذكاء الاصطناعي، لكنه بالتأكيد نجم صاعد بقوة. صحيح أن الذكاء الاصطناعي ليس مفهومًا جديدًا، إلا أن (ChatGPT) أحدث ثورة في هذا المجال في أواخر عام 2022، مما أدى إلى ظهور منافسين آخرين مثل (Gemini) و(Copilot).

إن انطلاق (DeepSeek) من شركة غير معروفة نسبيًّا يُمثل تحدّيًا كبيرًا في هذا المجال، إذ تشير ردود الفعل الأولية من الجمهور إلى أنه قد يكون المنافس الأقوى في ساحة الذكاء الاصطناعي منذ مدة طويلة.

لا تقتصر المقارنة بين النموذجين على الأداء فحسب، بل تتعداها إلى تساؤل أعمق حول كيفية تطوير التقنيات المتقدمة. هل الاستثمار المالي الضخم هو العامل الوحيد للنجاح، أم أن الإرادة والتخطيط والقدرات العلمية المتميزة تلعب دورًا حاسمًا؟

تمكّنت (OpenAI) من تطوير (ChatGPT) بتمويل ضخم تجاوز 10 مليارات دولار، مما أتاح لها الوصول إلى أحدث التقنيات وأفضل الباحثين في مجال الذكاء الاصطناعي. بالمقابل، وبالرغم من أن (DeepSeek) لم يحظ بتمويل مماثل، فقد نجح في إطلاق نموذج قوي تفوق على (ChatGPT) في العديد من الجوانب.

هذه المفارقة تدعونا إلى التساؤل عن سر هذا الإنجاز الملحوظ. يمكن القول إن الإجابة تكمن في التخطيط الاستراتيجي، والاعتماد على المواهب المحلية، بالإضافة إلى الدعم الحكومي الذي يهدف إلى تعزيز البنية التحتية الرقمية بدلًا من مجرد ضخ الأموال.

كثيرًا ما يُنظر إلى التمويل الضخم كعامل حاسم في تطوير التقنيات المتقدمة، لكن التجارب تُظهر أنه ليس العنصر الوحيد. تستطيع أي دولة أو شركة تحقيق إنجازات رائدة إذا امتلكت إرادة حقيقية وقدرة على إدارة الموارد بكفاءة. فالنجاح في مشاريع الذكاء الاصطناعي لا يعتمد فقط على حجم الإنفاق، بل يتطلب تخطيطًا مُحكمًا ورؤية استراتيجية واضحة. الدول التي تُدرك أهمية الاستثمار في رأس المال البشري وتوفير بيئة حاضنة للابتكار غالبًا ما تُحقق نجاحات ملحوظة دون الحاجة إلى تمويلات ضخمة.

لا يقتصر تميز (DeepSeek) على تفوقه على (ChatGPT)، بل يمتد إلى كونه نموذجًا يوضّح الإمكانيات الهائلة للتطوير التقني الفعّال. فالتركيز على الأولويات، والاستفادة من البنية التحتية المتاحة بذكاء، وتبني المصادر المفتوحة، عوامل مكّنت (DeepSeek) من إثبات حضوره بقوة.

بالمقابل، تعاني العديد من المشروعات التقنية الممولة بسخاء من عدم تحقيق التوقعات بسبب غياب التخطيط السليم والرؤية الواضحة.

تلعب القيادة دورًا محوريًّا في دفع عجلة الابتكار، حيث يمكن لدعم البحث العلمي وتعزيز الابتكار المحلي تعويض نقص التمويل المباشر. ففي الصين، ساهمت السياسات الحكومية في نمو مشروعات الذكاء الاصطناعي من خلال خلق بيئة مشجعة على التطور المستدام، بدلًا من مجرد التركيز على الميزانيات الضخمة.

هذا يُعدّ درسًا هامًّا لأي دولة تسعى لتطوير قطاع التكنولوجيا: بدلًا من التركيز على التمويل الضخم، يجب التركيز على تنمية المواهب وتحفيز الأبحاث واستثمار الموارد بذكاء.

توضّح المقارنة بين (ChatGPT) و(DeepSeek) حقيقة أساسية في عالم التكنولوجيا: المال ليس وحده كافيًا لتحقيق التقدم، بل يحتاج إلى رؤية واضحة وإدارة فعالة. على الدول والشركات الناشئة الراغبة في دخول مجال الذكاء الاصطناعي أن تبدأ بوضع استراتيجية متكاملة تُعلي من شأن المعرفة والابتكار، بدلًا من البحث عن التمويل فقط. فمستقبل التكنولوجيا لا تحدده الميزانيات الضخمة، بل العزيمة والإرادة والقدرة على استغلال الموارد المتاحة بأفضل شكل ممكن.

أستاذ جامعي وخبير تقني

في الحوكمة وإدارة المخاطر والامتثال (ICA)

دلمون للدواجن تهنئ علياء الخياط لنيلها شهادة دولية

يسر شركة دلمون للدواجن أن تعلن عن تخرج الأستاذة علياء الخياط، سكرتيرة مجلس الإدارة وضابط الحوكمة بالشركة، من معهد البحرين للمصرفيين (BIBF) بعد حصولها على الدبلوم الدولي في الحوكمة وإدارة المخاطر والامتثال (ICA International Diploma in Governance, Risk & Compliance)، وذلك في إطار سعيها المستمر لتعزيز خبراتها في مجالات الامتثال والحوكمة وإدارة المخاطر.

يُعد هذا الدبلوم من الشهادات التخصصية المرموقة التي تدعمها صندوق العمل (تمكين) والتي تمنحها الرابطة الدولية للامتثال (ICA) بالتعاون مع كلية مانشستر للأعمال، جامعة مانشستر، حيث يركز البرنامج على تطوير مهارات المتخصصين في الامتثال والحوكمة من خلال مناهج متقدمة.

التزام دلمون للدواجن بدعم المرأة القيادية

تؤمن شركة دلمون للدواجن بدور المرأة الحيوي في تعزيز بيئة العمل ودفع عجلة التنمية المستدامة، وتسعى بشكل مستمر إلى تمكين الكفاءات النسائية وتطوير مهاراتهن القيادية، من خلال توفير الفرص التدريبية والتأهيلية التي تعزز من إمكانياتهن وقدرتهن على تحقيق النجاح في مختلف المجالات. كما تلتزم الشركة بخلق بيئة عمل محفزة تدعم المرأة القيادية وتمكنها من تولي أدوار استراتيجية تساهم في نمو الشركة وازدهارها.

وبهذه المناسبة، تتقدّم شركة دلمون للدواجن بخالص التهاني للأستاذة علياء الخياط على هذا الإنجاز المتميز، متمنين لها دوام التوفيق والنجاح في مسيرتها المهنية، ومؤكدين على التزام الشركة بدعم التطوير المستمر لموظفيها، بما يساهم في تعزيز مستوى الامتثال والحوكمة في الشركة وفقًا لأفضل المعايير الدولية.

البلاد تستقطب باحثة صينية ضمن كتابها

ضمن سعيها المتواصل لاستقطاب نخبة من الخبراء، تستقطب صحيفة "البلاد" الباحثة الصينية تشاو جينغ، أستاذة مساعدة، معهد دراسات الشرق الأوسط، جامعة الدراسات الدولية في شنغهاي، متخصصة في حوكمة المناخ، التحول الأخضر، والتنمية المستدامة في الشرق الأوسط. نُشرت أبحاثها في مجلات مثل دراسات العالم العربي، مجلة العلاقات الدولية، العلاقات الدولية المعاصرة، ومنتدى شمال شرق آسيا. كما نشرت مقالات في صحيفة جيفانغ ديلي ومراقب شنغهاي.

المؤهلات الأكاديمية: يونيو 2016: بكالوريوس في العلوم السياسية الدولية من جامعة لانتشو.

مارس 2019: ماجستير في الدبلوماسية من معاهد شنغهاي للدراسات الدولية (SIIS).

يونيو 2024: دكتوراه في العلاقات الدولية من جامعة فودان (FDU).

الخبرات المهنية: يوليو 2017: تدربت في القسم الدولي لصحيفة جيفانغ ديلي.

يونيو 2019 - مارس 2020: عملت كمساعدة بحثية في مركز الصين-العرب للأبحاث حول الإصلاح والتنمية.

أغسطس 2024: انضمت إلى معهد دراسات الشرق الأوسط بجامعة الدراسات الدولية في شنغهاي (SISU).

يشار إلى أن من بين أبرز الأقلام التي جرى استقطابها في الفترة الماضية: الكويتية القديرة الشيخة حصة الحمود السالم الصباح، ورئيس مجموعة طلال أبوغزاله العالمية د. طلال أبوغزاله، والإعلامي السعودي حسين شبكشي، والكاتب والمستشار الاقتصادي السعودي د. إحسان علي بوحليقة، وأستاذ السياسات العامة المشارك في كلية محمد بن راشد للإدارة الحكومية الكاتب الأردني خالد الوزني، ورئيس الجمعية العربية لإدارة الموارد البشرية الكاتب السعودي عبدالله العلمي، والخبير الإعلامي البحريني ورئيس الاتحاد العربي لتكنولوجيا المعلومات والاتصالات الكاتب عبيدلي العبيدلي، ود. عارف العبد المستشار الإعلامي لرئيس الحكومة اللبنانية الأسبق فؤاد السنيورة، والكاتب البحريني والمستشار الإعلامي بالجامعة الأهلية أسامة مهران، والكاتب والإعلامي البحريني كمال الذيب، (اقرأ

تحليل اقتصادي

ازدهار اقتصاديات التواصل الاجتماعي الرقمي

التطبيقات الصينية جذابة للأميركان

في 13 يناير 2025، توافد عدد كبير من المستخدمين الأميركيين الذين يطلقون على أنفسهم "لاجئو تيك توك" على تطبيق التواصل الاجتماعي الصيني "شياوهونغشو" (REDnote)، حيث انضم أكثر من 700 ألف مستخدم جديد في غضون يومين فقط إلى "شياوهونغشو". وفي 14 يناير، وصل "شياوهونغشو" إلى المرتبة الأولى على قائمة تطبيقات التواصل الاجتماعي في متجر التطبيقات في الولايات المتحدة.

ويعرض هؤلاء مستخدمو الإنترنت الأميركيون حيواناتهم الأليفة ومواهبهم وحياتهم اليومية على "شياوهونغشو"، ويعبرون عن مودتهم تجاه مستخدمي الإنترنت الصينيين وشغفهم بالثقافة الصينية. حيث قال العديد من المستخدمين الأميركيين بصراحة إنهم جاءوا إلى "شياوهونغشو" للاحتجاج على القرار الأميركي بحظر تيك توك، وللتعرف على الأصدقاء الصينيين. وقد استجاب مستخدمو الإنترنت الصينيون بحماس، إذ عرّفوا بالأطعمة الصينية المتنوعة والمناظر الخلابة، آملين في معرفة المزيد عن بعضهم البعض ونقل النوايا الحسنة.

وهناك العديد من أوجه التشابه بين "شياوهونغشو" و"تيك توك"، حيث تشكل مقاطع الفيديو القصيرة والبث المباشر والنص والصور أشكالًا رئيسية للتواصل. وعلى صعيد محتوى التواصل، يركز التطبيقان على مشاركة مشاهد الحياة اليومية والتوصية بالأشياء الجيدة بحيث يغطيان كل مناحي الحياة مثل الموضة والجمال والسفر والطعام والأفلام والمسلسلات التلفزيونية وغيرها. علاوة على ذلك، يسمح "شياوهونغشو" للمستخدمين بالتسجيل باستخدام أرقام الهواتف المحمولة من مختلف البلدان، الأمر الذي يوفر تسهيلات كبيرة للمستخدمين.

على وسائل التواصل الاجتماعي، يمكن للمستخدمين الحصول على المعلومات بسرعة والمشاركة في الأنشطة التفاعلية. ومن المزايا المهمة أن المستخدمين يوصون للآخرين بأشياء مفيدة وأكلات لذيذة ومناظر جميلة من خلال مقاطع الفيديو القصيرة أو البث المباشر أو النص والصور، مما أدى إلى ظهور مشهد اقتصادي جديد وهو الاقتصاد الاجتماعي الرقمي.

التطور الهائل للاقتصاد الاجتماعي الرقمي

أفرزت نهضة الاقتصاد الاجتماعي الرقمي، وهو أحد فروع الاقتصاد الرقمي، القيمة التجارية لوسائل التواصل الاجتماعي. إذ تعتمد هذه الاقتصاديات على المنصات الرقمية مثل وسائل التواصل الاجتماعي للوصول إلى المعاملات والترويج واستهلاك السلع والخدمات من خلال التفاعل الاجتماعي عبر الإنترنت، بما يبني جسرًا بين السلوك الاجتماعي والسلوك الاقتصادي، ما يجعل الأمرين يعززان بعضهما البعض، ويشكل نموذجًا جديدًا للاندماج المتعمق بين العلاقات الاجتماعية والأنشطة الاقتصادية في العالم الافتراضي.

يعد اقتصاد البث المباشر شكلًا رئيسًا للاقتصاد الاجتماعي الرقمي، حيث تشمل نماذج تحقيق الربح بيع البضائع أثناء البث المباشر، وتقديم المكافآت والإعلانات. وبفضل تطبيقات التواصل الاجتماعي، يتجاوز اقتصاد البث المباشر قيود الزمان والمكان، مما يتيح للبائع والمشتري تكوين علاقة تفاعلية وثيقة. على سبيل المثال، تقوم شركات التجارة الإلكترونية بالترويج للمنتجات الزراعية وبيعها من المناطق الريفية النائية إلى كل أرجاء البلاد وحتى العالم بأسره من خلال البث المباشر. باختصار، يحقق البث المباشر أرباحًا من خلال جذب انتباه الجمهور وتحويله إلى القوة الشرائية.

أ.د. دينغ لونغ: أستاذ بمعهد الدراسات شرق الأوسطية في جامعة شنغهاي للدراسات الدولية

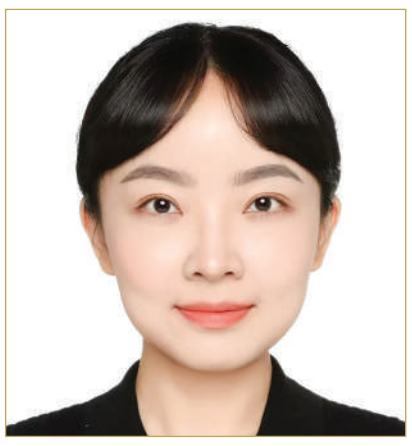

د. تشاو جينغ: باحثة بمعهد الدراسات شرق الأوسطية في جامعة شنغهاي للدراسات الدولية

يزدهر اقتصاد البث المباشر في الصين في السنوات الأخيرة، حيث تجاوز عدد مستخدمي البث المباشر في الصين 800 مليون مستخدم لأول مرة عام 2023 بزيادة سنوية قدرها 8.66 %، وبلغ حجم سوق البث المباشر في الصين ما يعادل 28.6 مليار دولار في العام نفسه، بزيادة قدرها 5.15 % عن عام 2022. وتمثل التجارة الإلكترونية المباشرة الأسرع تطورًا، حيث بلغ عدد مستخدمي البث المباشر للتجارة الإلكترونية عام 2023 نحو 600 مليون مستخدم، بمعدل استخدام 54.7 %. كما أن البث المباشر للألعاب الإلكترونية هو الآخر عنصر مهم في اقتصاد البث المباشر، إذ وصل عدد مستخدمي البث المباشر للألعاب عام 2023 إلى 300 مليون مستخدم، بمعدل استخدام 27.2 %. وبلغ حجم مستخدمي البث المباشر للرياضة في العامين الماضيين أكثر من 300 مليون مستخدم، مما يبين الإمكانات الهائلة لاقتصاد البث المباشر في الرياضة.

ويشمل اقتصاديات البث المباشر اقتصاديات مشاهير الإنترنت. وبفضل تأثير المشاهير، يمكن للشركات تقليص تكاليف التسويق، بينما يمكن للمستهلكين أن يثقوا بسهولة في السلع والخدمات، مما يشكل درجة معينة من الارتباط بالمستهلكين. وتشير التقديرات إلى أن اقتصاد مشاهير الإنترنت في الصين سيصل إلى 177 مليار دولار أميركي عام 2022، و218 مليار دولار أميركي عام 2023، أي بنمو سنوي قدره 23.8 %.

يعد Douyin (النسخة المحلية الصينية لـ Tik-Tok) وREDnote منصتين رئيسيتين للاقتصاد الاجتماعي الرقمي في الصين. في الفترة من يناير إلى ديسمبر 2024، قاد أكثر من مليوني شركة صغيرة ومتوسطة نمو الأعمال التجارية من خلال البث المباشر على Douyin، وقرابة 190 ألف شركة صغيرة ومتوسطة حققت مبيعات بمئات الآلاف من الدولارات من خلال البث المباشر على Douyin. في شياو هونغشو، بلغ إجمالي قيمة صفقات البضائع التي أبرمتها الفنانة دونغ جيي في مرة واحدة من البث المباشر ما يعادل 4 ملايين دولار أميركي، وتجاوز عدد المشاهدين 2.2 مليون.

وقد سهّل الاقتصاد الاجتماعي الرقمي على الشركات الصغيرة والمتوسطة توسيع أسواقها وترويج منتجاتها، بحيث يمكن للمستهلكين جمع المعلومات والتسوق، فضلًا عن توسيع طرق ريادة الأعمال والتوظيف ودفع عجلة التنمية الاقتصادية. غير أن هناك مخاطر ومشاكل ناجمة عن الاقتصاد الاجتماعي الرقمي مثل تسرب البيانات، الحواجز التقنية، وشرنقة المعلومات... إلخ.

الموقف الأميركي المتقلب تجاه تيك توك

في أبريل 2024، أقر مجلس النواب الأميركي مشروع قرار ينص على أن تقوم شركة Byte-Dance الصينية (الشركة الأم لتيك توك) بتصفية وبيع أعمالها في تيك توك قبل 19 يناير 2025، وألا تتجاوز حصتها في الشركة 20 %، وإلا فسيتم حظره في الولايات المتحدة، وهو ما شكل خلفية لتوافد عدد كبير من "لاجئي تيك توك" على REDnote.

لقطاع الأعمال لتعزيز الاتصال والأمان

"بتلكو" تتعاون مع بورصة البحرين لتقديم حلول السحابة

وقعت شركة بتلكو، إحدى شركات "Beyon"، اتفاقية شراكة مع بورصة البحرين لتوفير حلول السحابة لقطاع الأعمال، ما يتيح ربط المؤسسات مباشرة مع بورصة البحرين والاستفادة من الاتصالات المتطورة والخدمات ذات القيمة المضافة. وستتيح هذه الشراكة، التي تأتي في إطار مبادرة شركة بتلكو، خلق مجتمعات لأصحاب المصلحة المشتركة، إذ توفر لمختلف القطاعات، لاسيما قطاع البنوك والتمويل، فرصة الربط مباشرة ببورصة البحرين، باستخدام خدمة شبكة المنطقة الواسعة المحددة بالبرمجيات (SD WAN) من "بتلكو". هذا النهج المبتكر سيساعد على إنشاء سحابة خاصة لجميع الأعضاء في بورصة البحرين (المتصلون ببورصة البحرين) ومن ضمنهم الوسطاء، ويعد الحل الأول من نوعه الذي تقدمه "بتلكو" للقطاع المالي. ويتميز هذا الحل بخدمات اتصال متطورة تشمل تكرار الشبكات لضمان استمرارية الاتصال، وتوفير مستويات أعلى من الأمان بالتشفير، فضلا عن متابعة البيانات، وتوفير المرونة لجميع أنواع الاتصالات، بما في ذلك التبديل متعدد البروتوكولات باستخدام المؤشرات التعريفية (MPLS)، وحزمة الإنترنت المخصصة، وشبكات الجيل الرابع والخامس، وخدمات البرودباند.

وفي تعليقه على هذه الاتفاقية، قال المدير العام للقطاع التجاري عبدالله دانش "إننا سعداء بالتوقيع على اتفاقية الشراكة مع بورصة البحرين، ويسرنا انضمامهم إلى سحابة قطاع الأعمال الخاصة بنا. وفي ظل هذا الحل المتميز، نجحنا في إنشاء سحابة خاصة لبورصة البحرين، تتيح للمشاركين في السوق، ومن ضمنهم الوسطاء، الاتصال مباشرة بحلول شبكة (SD WAN)، بغض النظر عن وسيلة الاتصال المستخدمة. ويهدف هذا الحل إلى تزويدهم بتجربة اتصال محسّنة، وتعزيز حركة وكفاءة عملياتهم".

من جانبه، صرح مدير أول إدارة تقنية المعلومات حسين الجمري "تمثل هذه الشراكة خطوة مهمة في تطوير الخدمات التي تقدمها بورصة البحرين لجميع المشاركين في السوق عن طريق الاستفادة من تقنية السحابة المبتكرة، التي ستساهم في تعزيز اتصالهم بالبورصة وتعزيز كفاءة وشفافية العمليات. كما توفر هذه الشراكة منصة آمنة وقوية لجميع المشاركين في السوق، ما يتيح لهم إجراء عملياتهم بشكل أسرع وأكثر سلاسة. بالإضافة إلى ذلك، فإن هذا التعاون يعكس التزامنا بتقديم حلول تقنية متقدمة تلبي احتياجات السوق المتغيرة وتساهم في تعزيز البنية التحتية لسوق المال في مملكة البحرين".

في المؤتمر الدولي لسوق العمل بالسعودية

"تمكين" يستعرض تجربة البحرين في تطوير سوق العمل

مفيز لدى مشاركتها في "GLMC"

اختتم صندوق العمل "تمكين" مشاركته في أعمال النسخة الثانية من المؤتمر الدولي لسوق العمل "GLMC"، الذي تمت إقامته في الرياض بالمملكة العربية السعودية تحت شعار "مستقبل العمل"، وذلك بمشاركة كل من الرئيس التنفيذي، والرئيس التنفيذي للاستراتيجية وتحليل البيانات في الصندوق.

وفي المؤتمر شاركت الرئيس التنفيذي لصندوق العمل "تمكين" مها مفيز، في جلسة نقاشية رفيعة المستوى عن المهارات المطلوبة لتجهيز الشباب لسوق العمل، إذ تحدثت عن تجربة "تمكين" في صقل المهارات وتطوير الكفاءات الوطنية بهدف تعزيز فرصها في سوق العمل ورفع تنافسيتها محليًا ودوليًا، مشيرةً إلى الدور الفاعل الذي تقدمه "مهارات البحرين" في تحديد الفجوات المهارية عبر البحث وتحليل بيانات سوق العمل، بالتعاون مع القطاع الخاص وعدد من الجهات الحكومية المعنية، الأمر الذي نتجت عنه مبادرات وبرامج طرحها الصندوق لسد فجوة المهارات التقنية في السوق المحلية.

وفي الجلسة النقاشية أكدت مفيز مواصلة تركيز الصندوق على تطوير البرامج والحلول

علياء العالي

التي تساهم في جعل المواطن البحريني الخيار الأول للتوظيف، وتعزيز دور القطاع الخاص في تنمية الاقتصاد الوطني، وذلك تماشيًا مع أولويات صندوق العمل "تمكين" والخطط التنموية الوطنية وعلى رأسها برنامج عمل الحكومة 2023 - 2026، والخطة الوطنية لسوق العمل 2023 - 2026.

إلى جانب ذلك، شاركت الرئيس التنفيذي للاستراتيجية وتحليل البيانات في صندوق العمل "تمكين" علياء العالي، في ورشة عمل لتطوير أساسيات سوق العمل، إذ ركزت مشاركتها على التجربة البحرينية في طرح حلول ومبادرات لإدماج الباحثين عن عمل في السوق المحلية وجعل البحرينيين الخيار الأمثل للتوظيف، وذلك عبر برامج التدريب والتوظيف التي يقدمها الصندوق. بالإضافة لدراسة التحديات والفرص التي من شأنها بناء سوق عمل قائمة على المعرفة تلبي متطلبات القطاع الخاص، التي تتجه بشكل متسارع نحو توظيف التكنولوجيا لتعزيز الإنتاجية.

يذكر أن المؤتمر الدولي لسوق العمل "GLMC" يقام بحضور رفيع المستوى لـ 45 وزيرًا للعمل، ورؤساء وممثلين من المنظمات الدولية المهتمة بأسواق العمل، وحضور ما يزيد على 5000 مشارك و200 متحدث من صُنّاع سياسات العمل، والخبراء، والمتخصصين لأكثر من 100 دولة في العالم. ويُعد المؤتمر منصة عالمية استثنائية تجمع تحت مظلتها الحكومات، والمؤسسات الدولية، والقطاع الخاص، والخبراء، والأكاديميين؛ لمناقشة أوضاع سوق العمل واستشراف مستقبلها، مع التركيز على تقديم حلول عملية ومستدامة للتحديات التي تواجهها.

@ihsanbuhulaiga * د. إحسان علي بوحليقة

نهاية "أكبر وأبرز وأحدث وأكثر اتفاقية تجارة توازنا في التاريخ"!

بالأمس دخل حيّز التنفيذ ما كان قد وعد به الرئيس ترامب من فرض الولايات المتحدة رسومًا جمركية هائلة على جيرانها كندا والمكسيك وعلى الصين.

هذا الأمر لا يمكن أن يكون عابرًا لاعتبارين اثنين:

- إن تجارة الولايات المتحدة مع هذه الأطراف الثلاثة تزيد على 2 تريليون دولار، أي ما يمثل 7 بالمائة من التجارة العالمية في السلع والخدمات (للعام 2023)، فضلًا عن أن التجارة مع المكسيك وكندا تمثل 30 بالمائة من التجارة الخارجية للولايات المتحدة الأميركية.

- إن الرسوم الجمركية التي كانت تفرضها الولايات المتحدة على الواردات من البلدين كانت منخفضة إجمالًا، بل إن معظم السلع كانت معفاة من الرسوم الجمركية وفقًا لاتفاقية التجارة بين الولايات المتحدة وكندا والمكسيك (USMCA)، التي وقع عليها الرئيس ترامب في العام 2018، وهي الاتفاقية التي حلت محل اتفاقية "نافتا" (NAFTA) التي كانت سارية بين البلدان الثلاثة للفترة من 1994 حتى 2020، والتي أوقف العمل بها بسبب انتقادات الرئيس ترامب في بداية ولايته، حيث وصفها في 18 نوفمبر 2018 بأنها "إنجاز خارق" و "أكبر وأبرز وأحدث وأكثر اتفاقية تجارة توازنًا في التاريخ".

وعند التمعن، ستجد أن رفع رسوم الاستيراد سيؤذي الاقتصاد الأميركي بلا أي مواربة؛ فالواردات من كندا والمكسيك تعد شريان حياة لصناعة السيارات الأميركية، وكندا هي أهم مورد للطاقة للولايات المتحدة، وبالتأكيد فإن فرض رسوم جمركية قدرها 25 بالمائة سيؤذي الزبائن عند محطات البنزين وفي المصانع، بل وفي جميع نواحي الحياة. أما المنتجات الزراعية فحدّث ولا حرج، فاعتماد الولايات المتحدة كبير على كلا البلدين لتلبية الحاجة من الخضراوات والحبوب والفواكه واللحوم بأنواعها. أما صناعة البناء، فلها نصيب وافر، حيث إن معظم المساكن في الولايات المتحدة هيكلها خشبي، ويُبنى من خشب مستورد من كندا. وبطبيعة الحال، لن يقتصر التأثير على السلع بل سيشمل الخدمات على تنوعها، بما في ذلك خدمات أساسية مثل - على سبيل المثال لا الحصر - خدمات تقنية المعلومات والرعاية الصحية، حيث ستؤدي الزيادة في أسعار المعدات الطبية والأدوية المصنعة في كندا والمكسيك إلى ارتفاع تكاليف الخدمات الصحية.

وأختم بأن هناك تداخلًا كبيرًا في الأنشطة الاقتصادية بين البلدان الثلاثة، بما في ذلك خدمات التعهيد (outsourcing). وسيكون من تأثيرات الرسوم الجمركية العالية أن تقطع أوصال شبكة التداخل، وقد تضطر الشركات التي تنتج في كندا أو المكسيك إلى الانتقال إلى الولايات المتحدة أو إلى بلد آخر لا يخضع للرسوم الجمركية المرتفعة، ولكن ذلك سيتطلب استثمارات ضخمة ومدة زمنية طويلة قبل التمكن من الإنتاج من مواقع خارج كندا والمكسيك. وهكذا، قد يعني ذلك إعادة هيكلة و "تشبيك" سلاسل الإمداد لتجنب هذين البلدين.

ومن الناحية الاقتصادية، سيكون تأثير الرسوم الجمركية الأميركية بمقدار 25 بالمائة مؤذيًا - بل كارثيًا - على كندا والمكسيك، إذ يعني فقدان استثمارات واستهلاك وصادرات وملايين الوظائف. (اقرأ المقال كاملًا بالموقع الإلكتروني).

* كاتب اقتصادي سعودي ومؤسس مركز جواثا الاستشاري

تقديرا لمساهمته الفعالة في نجاح موسم "أعياد البحرين 2024"

فندق "ذي كي" يتلقى تكريما من وزارة السياحة

يسر فندق "ذي كي" أن يعلن حصوله على تكريم من وزارة السياحة؛ تقديرا لدوره الفعال ومساهمته الكبيرة في إنجاح موسم "أعياد البحرين 2024". وقد أظهر الفندق التزامه باستقبال الزوار والسياح على مدار الموسم عبر تقديم باقات وعروض إقامة فندقية متميزة، ما ساعد على جذب أكبر عدد ممكن من السياح من مختلف دول العالم، وتمكينهم من الاستمتاع بالفعاليات والأنشطة السياحية المتنوعة، وبالتالي تعزيز مكانة مملكة البحرين كوجهة سياحية رائدة.

وتم تسليم التكريم من قبل وزيرة السياحة فاطمة الصيرفي، والرئيس التنفيذي لهيئة البحرين للسياحة والمعارض سارة بوحجي، إلى الرئيس التنفيذي لمجموعة فندق "ذي كي" حسين السماهيجي. وفي هذه المناسبة، أعرب حسين السماهيجي عن فخره بهذا الإنجاز قائلا "إن حصولنا على هذا التكريم هو تجسيد لرؤية فريق العمل لدينا وعزيمتهم على تقديم تجربة ضيافة فريدة لا تُنسى لضيوفنا الكرام. إن هذا التقدير ليس مجرد إنجاز، بل هو دافع لنا للاستمرار في الابتكار وتقديم أفضل الخدمات لدعم وتعزيز القطاع السياحي في مملكة البحرين. نحن نؤمن بأن كل ضيف يستحق تجربة استثنائية ونسعى دائما لتجاوز توقعاتهم من خلال تقديم خدمات متميزة وخلق ذكريات لا تُنسى".

يُعد فندق "ذي كي" من الرواد في دعم السياحة بمملكة البحرين، إذ يلتزم بتعزيز جاذبية المملكة كوجهة سياحية متميزة. ويسعى الفندق دائما لتقديم تجارب فريدة تلبي تطلعات الزوار، ما يعكس التزامه الراسخ بتطوير القطاع السياحي ويعزز مكانة مملكة البحرين على خريطة السياحة العالمية.

بنك السلام
Al Salam Bank

تحكم في الخدمات المالية للشركات مع

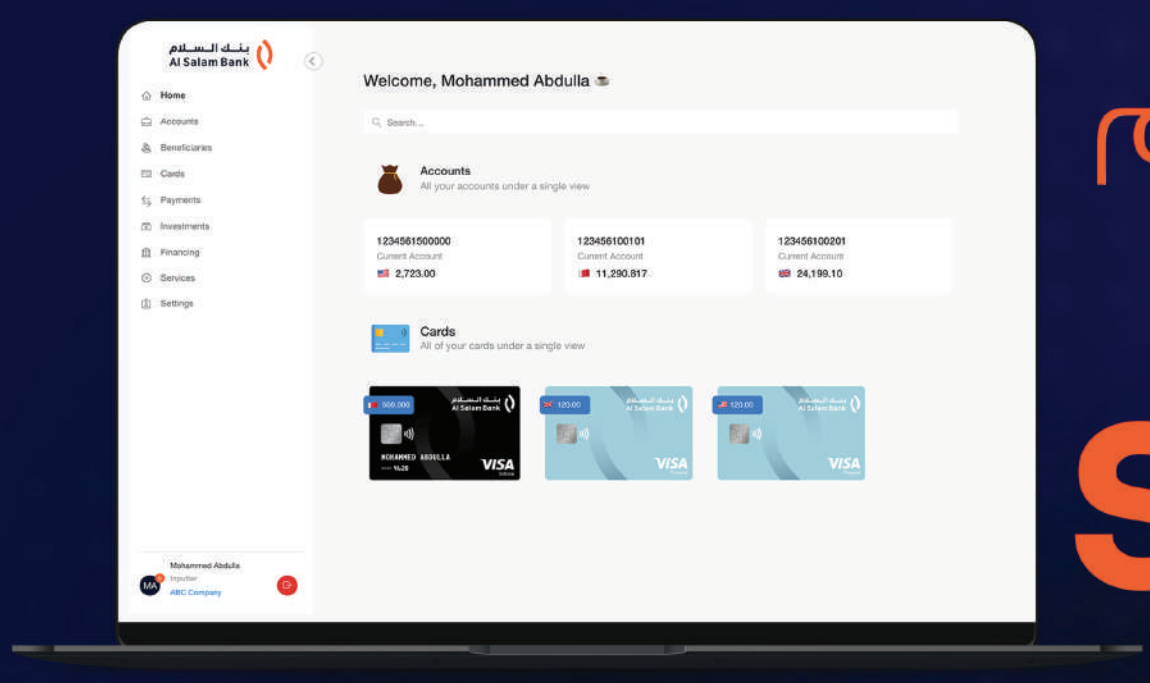

منصة بنك السلام
WORK SPACES

إدارة الخدمات المالية لعدة شركات

- المصادقة الثنائية
- إدارة المستخدمين
- الدفع بالجملة
- دفع الرواتب
- شهادات التدقيق
- إدارة حسابات المستفيدين

منصة مالية شاملة مصممة لتلبية احتياجات الشركات الصغيرة والمؤسسات مع حلول رقمية مبتكرة

سجل الآن وانتقل بشركتك إلى المستوى التالي!

alsalambank.com

لمزيد من المعلومات، يرجى التواصل معنا عبر الواتساب على 17005500.

تطبق الشروط والأحكام | خاضع ومرخص كبنك تجزئة إسلامي من قبل مصرف البحرين المركزي

تقديرا للحلول المصرفية المبتكرة عبر منصة "تجارة" وجهود الرئيس التنفيذي للبنك

"البحرين للتنمية" يحصد جائزتي تميز من "إنترناشيونال فاينانس"

دلال الغيص

حصد بنك البحرين للتنمية، جائزتي تميز من مجلة إنترناشيونال فاينانس، إذ فاز بلقب "البنك الأكثر ابتكارا في التحول الرقمي"، علاوة على فوز دلال الغيص بلقب "أفضل رئيس تنفيذي من فئة القادة النساء في القطاع المصرفي".

وتمت استضافة حفل توزيع جوائز مؤسسة التمويل الدولية بتاريخ 16 يناير في دبي، وذلك بحضور كل من الرئيس التنفيذي لبنك البحرين للتنمية دلال الغيص، والرئيس التنفيذي للخدمات المصرفية بالبنك علي العرادي، والرئيس التنفيذي للتخطيط الاستراتيجي والتحول لدى البنك ندى عزمي.

وشهد الحفل تكريما لمنصة "تجارة" للخدمات المصرفية الرقمية؛ نظرا للدور الفاعل الذي تلعبه في تبسيط العمليات المالية للشركات الصغيرة والمتوسطة، وذلك بطرحها حلولا مبتكرة ومتقدمة، ما أثمر تتويج البنك بلقب البنك الأكثر ابتكارا على مستوى التحول الرقمي في المملكة. ويؤكد تكريم الغيص حجم ثقة البنك بالكفاءات النسائية الوطنية الواعدة، والتزامه الراسخ بدعمهن وتمكينهن من تبوء المناصب القيادية.

وقد أثبتت الغيص طوال مسيرتها المهنية جدارة عالية بفضل فطنتها الإدارية في مواقع صنع القرار، وخبرتها الواسعة في القطاع المصرفي.

وعن هذا التكريم، قالت الرئيس التنفيذي لبنك البحرين للتنمية دلال الغيص "يقف هذا التقدير شاهدا على مدى التزامنا بتقديم حلول مصرفية رقمية استثنائية ومبتكرة تتسم بكفاءتها وبساطتها. ويعكس تفاني فريق عملنا الدؤوب والجهود الحثيثة التي يبذلونها من أجل بلوغ غايات المؤسسية ورفد مستويات نمونا وازدهارنا".

وأضافت "نفتخر بحصولنا على هذه الجوائز المرموقة، ونثق بأنها ستسهم في تعزيز حضورنا على الساحة، وترسيخ ريادتنا في القطاع المصرفي. ونحن ماضون بخطوات عازمة لتحسين خدماتنا وتطويرها استنادا إلى أحدث التقنيات، وذلك بما يلبي احتياجات قطاع الشركات الصغيرة والمتوسطة في البحرين، ويرفد إسهاماتهم في التنمية الاقتصادية".

ويُعد حصول بنك البحرين للتنمية على هذه الجوائز إنجازا بارزا، إذ يُجسد التزاما راسخا وجهودا حثيثة في سبيل تقديم حلول مبتكرة ومبسطة واستثنائية تثري التجربة المصرفية للعملاء من قطاع الشركات الصغيرة والمتوسطة، وتمنحهم فرصا نوعية لدفع عجلة نمو أعمالهم وتوسعة نطاق ازدهارها.

البلاد اقتصاد
business@albiladpress.com
الاثنين MON 3 فبراير 2025 - 4 شعبان 1446 - العدد 5956

الفجر: 05:01
الظهر: 11:53
العصر: 03:00
المغرب: 05:23
العشاء: 06:40

عبدالنبي الشعلة
رئيس مجلس الإدارة
abdulnabi.alshoala@albiladpress.com

مؤنس المردي
رئيس التحرير
moanes.almardi@albiladpress.com

TOP 5
علامات سيارات يقودها أصحاب الملايين

- تويوتا
- هوندا
- فورد
- لكزس
- سوبارو

أسعار الأسهم

المواد الاساسية
- ↓ ALBH BD 1.045

الصناعات
- APMTB BD1.100
- BASREC BD1.000
- NASS BD 0.092

السلع الاستهلاكية الكمالية
- DUTYF BD 0.410
- alabraaj BD 0.236
- FAMILY BD 0.090
- GHG BD 0.293
- BANADER BD 0.123
- NHOTEL BD 0.213

العقارات
- CPARK BD 0.110
- EBRIT BD 0.060
- SEEF BD 0.106

السلع الاستهلاكية الاساسية
- BFM BD 0.360
- BMMI BD 0.445
- POLTRY BD 0.195
- TRAFCO BD 0.290

الشركات غير البحرينية
- KFH $ 2.500
- BMUSC BD 0.377

الاتصالات
- CINECO BD 0.175
- BEYON BD 0.500
- ZAINBH BD 0.110

المال
- BARKA $ 0.234
- ↓ SALAM BD 0.203
- ABC $ 0.320
- ARIG $ 0.805
- BKIC BD 0.330
- BCFC BD 0.290
- BISB BD 0.058
- BNH BD 0.505
- ↑ BBK BD 0.478
- ESTERAD BD 0.220
- GFH $ 0.318
- INOVEST $ 0.515
- ITHMR BD 0.018
- Khaleeji BD 0.081
- ↑ NBB BD 0.481
- SOLID BD 0.390
- TAKAFUL BD 0.120
- UGH BD 1.100
- UGIC BD 0.038

لمساهمته البارزة في موسم "أعياد البحرين 2024"

فندق "الدبلومات" يحصل على تكريم من "السياحة"

أعلن فندق الدبلومات راديسون بلو ريزيدنس آند سبا بكل فخر، حصوله على تكريم من وزارة السياحة تقديرا لمساهمته الفعالة في نجاح موسم "أعياد البحرين 2024"، عبر المشاركة في تقديم الباقات السياحية الجاذبة، بالتعاون مع هيئة البحرين للسياحة والمعارض. وتم تكريم الفندق على الجهود في تقديم خدمات استثنائية للضيوف وتعزيز مكانة البحرين بوصفها وجهة سياحية رائدة.

وبهذه المناسبة، أعرب المدير العام لفندق الدبلومات راديسون بلو ريزيدنس آند سبا بيتر دوبسكي، عن فخره بهذا الإنجاز قائلا "نحن فخورون بالحصول على هذا التكريم الذي يعكس التزام فريق العمل لدينا بتقديم ضيافة لا تُنسى لضيوفنا. هذا الإنجاز يحفزنا لمواصلة الابتكار وتقديم أفضل الخدمات لدعم القطاع السياحي في البحرين". ويؤكد الفندق التزامه المستمر بتقديم عروض وخدمات فريدة تستقطب الزوار من مختلف أنحاء العالم ليحظوا بتجارب استثنائية تعكس جوهر الضيافة البحرينية.

الشركة ما تزال تقيم الخيارات

"ميتسوبيشي" ترفض اندماجها مع "هوندا" و"نيسان"

البلاد | طارق البحار

تريد شركة السيارات اليابانية "ميتسوبيشي"، أن تظل مستقلة، ففي الشهر الماضي قالت إنها ستتباحث مشاركتها، فيما يتعلق بالاندماج المحتمل بين "هوندا" و "نيسان". وتستشهد أخبار السيارات الآن بصحيفة "يوميوري" اليابانية التي تزعم أن "ميتسوبيشي" قررت الانسحاب من الاندماج الذي من شأنه إنشاء واحدة من أكبر شركات السيارات بالصناعة.

ووفقا للتقرير، فكرت "ميتسوبيشي" في الانضمام إلى "هوندا" و "نيسان" في الشركة القابضة التي تم تشكيلها حديثا، لكنها قررت على ما يبدو الاستمرار في الصناعة بمفردها. وأصدرت "ميتسوبيشي" بيانا منذ ذلك الحين ولم تؤكد التقرير أو تنفه، وإنما قالت فقط إنها ما تزال تقيم الخيارات.

حتى لو قررت "ميتسوبيشي" الاستمرار كشركة مستقلة، فما يزال بإمكان شركة هوندا - نيسان القابضة المقبلة امتلاك حصة، نظرا للعلاقة الموجودة مسبقا بين "نيسان" و "ميتسوبيشي"،

مؤشرات اقتصادية
2 فبراير 2025

النفط (البرميل)	
الخام الأميركي	72.53 دولار
خام برنت	76.76 دولار

الغاز (البرميل)	
عقود الغاز الطبيعي	3.044 دولار

الألمنيوم	
سعر الطن	2,595.30 دولار

الذهب (الأونصة)	
الذهب مقابل الدولار	2,801.00 دولار

عملات أجنبية	
الدولار مقابل اليورو	0.965 يورو
اليورو مقابل الدولار	1.036 دولار

عملات رقمية	
البتكوين	98,764.65 دولار

البورصات العالمية		
الرمز	آخر سعر	التغيير
DAW JONES	44,544.66	↓
FTSE	8,673.96	↑
NASDAQ	19,627.44	↓
NIKKEI	39,572.49	↑
SHANGHAI SE	3,250.60	↓

إدارة التحرير: 17111444 +973 17111467 +973 385 @local@albiladpress.com ◆ تأسست سنة: 2008 ◆ تصدر عن دار البلاد للصحافة والنشر والتوزيع ◆ س.ت 67133 ◆ تطبع في مؤسسة الأيام للنشر
قسم الإعلانات: 503 / 17111501 +973 36060113 / 32224492 +973 ◆ الاشتراكات والتوزيع: 38880016 +973 17111432 +973 17111434 +973

زاوية لنشر أهم الأخبار أو الموضوعات التي نشرت في الصحف أو المواقع الإلكترونية الأجنبية... الخبر من موقع (الشرق للأخبار)

ترامب يسير بلا مكابح إلى أميركا الجديدة.. فهل يصل أسرع أم يتعثر؟

كان الأسبوع الثاني للرئيس الأميركي دونالد ترامب في البيت الأبيض يطوي آخر ساعاته على إيقاع حرب تجارية بين الولايات المتحدة والمكسيك وكندا، وإلى حد ما الصين، وذلك في نهاية أسبوع حافل ظللته بلبلة في الخارج وإرباك في الداخل الأميركي.

بعد قرار ترامب بفرض تعريفات جمركية على المنتجات المقبلة من المكسيك وكندا بنسبة 25 %، والصين بنسبة 10 %، ردت مكسيكو وأوتاوا بقرار مماثل بفرض نفس النسبة من الرسوم على السلع الأميركية، فيما اعتبرت الصين أنه ما من رابح في الحروب التجارية.

وتحتل المكسيك منصب الشريك التجاري الأول للولايات المتحدة بنسبة 15.9 %، تليها كندا بنسبة 14.3 %، فالصين بنسبة 10.9 %، ما يعني أن القرار سينعكس ارتفاعا في الأسعار على المستهلك الأميركي أيضا، ما لم تكن هناك مقاربة مختلفة.

لكن المتحدثة باسم البيت الأبيض كانت قد ردت على أسئلة الصحافيين بشأن هذه المسألة، بالقول إنه لا يمكن النظر إلى هذه المسألة من منظار ضيق ويجب مقاربتها بشمولية تأخذ بعين الاعتبار سياسة ترامب الاقتصادية بكاملها، والتي ستشمل لاحقا الخفض الضريبي.

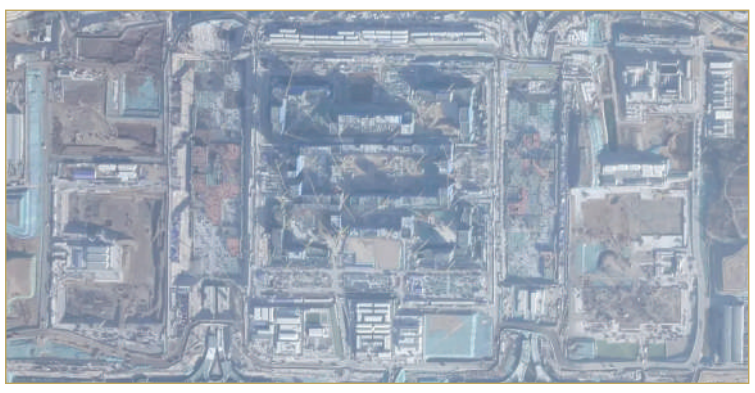

الصين تبني أكبر مقر قيادة عسكري في العالم

قالت صحيفة تلغراف البريطانية إن الصين تبني، منذ منتصف العام 2024، منشأة بالقرب من العاصمة الصينية بكين بحجم يبلغ 10 أضعاف حجم وزارة الدفاع الأميركية "البنتاغون"، لتكون أكبر مركز قيادة عسكري في العالم لحماية قادتها في حالة نشوب حرب نووية، بحسب مسؤولين استخباراتيين أميركيين.

وصور الأقمار الاصطناعية تُظهر أن المنشأة على بُعد نحو 20 ميلا جنوب غربي العاصمة الصينية، وتبلغ مساحتها 1500 فدان.

العالم
الاثنين MON 3 فبراير 2025 - 4 شعبان 1446 - العدد 5956
تابع المزيد من أخبار العالم على موقع "البلاد" الإلكتروني
international@albiladpress.com
@albiladpress @albiladnews

"واس": الأمير محمد بن سلمان بحث مع الرئيس السوري مستجدات الأحداث في الجمهورية

ولي العهد السعودي يبحث مع الشرع دعم أمن واستقرار سوريا

» الرئيس السوري: ناقشنا مع السعودية خططا مستقبلية.. ونسعى لشراكة حقيقية تحفظ السلام

وكالات

بحث ولي العهد رئيس مجلس الوزراء بالمملكة العربية السعودية صاحب السمو الملكي الأمير محمد بن سلمان، مستجدات الأحداث في سوريا والسبل الرامية لدعم أمن واستقرار سوريا الشقيقة مع الرئيس السوري أحمد الشرع في أثناء زيارته إلى العاصمة الرياض، طبقا لبيان وكالة الأنباء السعودية" واس".

وجرت مناقشة أوجه العلاقات الثنائية بين البلدين الشقيقين وفرص تعزيزها في مختلف المجالات، إلى جانب استعراض تطورات الأوضاع الإقليمية والجهود المبذولة بشأنها.

إلى ذلك، استقبل الأمير محمد بن سلمان في مكتبه بالعاصمة الرياض أمس، الرئيس السوري أحمد الشرع، إذ هنأ ولي العهد السعودي الرئيس الشرع بمناسبة توليه رئاسة الجمهورية العربية السورية، متمنيا له التوفيق والسداد في تحقيق آمال وطموحات الشعب السوري الشقيق.

وفي إطار زيارته الخارجية الأولى إلى السعودية، قال الرئيس السوري أحمد الشرع، إن الحكومة السورية عملت على رفع مستوى التواصل والتعاون مع السعودية في كل المجالات. وأضاف: ناقشنا مع السعودية خططا مستقبلية في مجالات الطاقة والتقنية والتعليم والصحة.

وأكد الرئيس السوري أحمد الشرع بعد لقائه ولي العهد السعودي الأمير محمد بن سلمان، أن السعودية حريصة على دعم إرادة الشعب السوري ووحدة وسلامة أراضيه، وشدد على أهمية استمرار التعاون مع السعودية لتعزيز دور سوريا في القضايا العربية والعالمية.

وقال: نسعى مع السعودية إلى شراكة حقيقية تحفظ السلام في المنطقة، مبينا أن بلاده لمست رغبة سعودية حقيقية لدعم سوريا في بناء مستقبلها، طبقا لوكالة الأنباء السورية "سانا". عملنا على رفع مستوى التواصل والتعاون مع السعودية في كل المجالات، كما شكر ولي العهد السعودي على حفاوة الاستقبال والاستضافة.

الأمير محمد بن سلمان يستقبل الرئيس السوري أحمد الشرع في الرياض

"حماس" تعلن قطاع غزة منطقة منكوبة إنسانيا

لا خطة واضحة لبدء مفاوضات المرحلة الثانية من وقف النار بغزة

وكالات

قال رئيس الوزراء القطري وزير الخارجية الشيخ محمد بن عبدالرحمن آل ثاني، الأحد، إنه لا توجد خطة واضحة بشأن موعد بدء المفاوضات بين إسرائيل وحركة حماس فيما يتعلق بالمرحلة التالية من اتفاق وقف إطلاق النار في غزة. وأضاف في مؤتمر صحافي مشترك مع وزير الخارجية التركي هاكان فيدان في الدوحة، أن قطر تتواصل مع إسرائيل وحماس للتحضير للمحادثات.

وأكد أهمية البدء في التفاوض بشأن المرحلة الثانية من اتفاق وقف إطلاق النار في قطاع غزة، الذي توسطت فيه قطر إضافة إلى مصر والولايات المتحدة.

وتستمر المرحلة الأولى من الاتفاق الذي تم التوصل إليه الشهر الماضي 42 يوما يتم فيها التفاوض بشأن المرحلة الثانية.

وأبدى وزير الخارجية التركي فيدان رفض بلاده القاطع لفكرة تهجير الفلسطينيين من قطاع غزة إلى دول أخرى، وقال في المؤتمر الصحافي إن المقترح منافٍ للقانون الدولي.

إلى ذلك، أعلنت حركة حماس الأحد أن قطاع غزة أصبح منطقة منكوبة إنسانيا جراء القصف الإسرائيلي المستمر منذ 15 شهرا، الذي أسفر عن دمار واسع وخسائر بشرية ومادية كبيرة. وأكد البيان الحكومي أن حصيلة الضحايا تجاوزت 61 ألف شهيد، منهم أكثر من 17 ألف طفل و12 ألف امرأة، بينما أصيب أكثر من 111 ألف شخص، بينهم العديد من المعوقين. وما يزال أكثر من 14 ألف شخص مفقودين تحت الأنقاض.

وأشار البيان إلى أن القصف أسفر عن نزوح أكثر من مليوني شخص، بينما فقدت آلاف العائلات جميع أفرادها. كما تضررت البنية التحتية بشكل كبير، حيث دُمرت 34 مستشفى و80 مركزا صحيا، إضافة إلى تدمير 191 سيارة إسعاف. كما فقد 450 ألف وحدة سكنية وظلت مئات الآلاف بلا مأوى.

واقتصاديا، بلغت الخسائر أكثر من 6 مليارات دولار، مع تدمير العديد من المنشآت الصناعية والتجارية. كما دُمرت شبكات الكهرباء والمياه والصرف الصحي، ما زاد من معاناة السكان.

وفي ظل هذه الأوضاع، دعت حماس المجتمع الدولي للتدخل العاجل، مؤكدة أن غزة بحاجة إلى مساعدات إنسانية لتفادي كارثة أكبر.

فلسطينيون في طريقهم إلى الجزء الشمالي من قطاع غزة "أ.ف.ب"

الصومال: مقتل 46 إرهابيا على الأقل في الغارة الجوية الأميركية

قوات الأمن في بونتلاند بالصومال تقوم بدورية بعد الاستيلاء على قواعد لتنظيم "داعش"

وكالات

أعلنت سلطات رسمية، الأحد، مقتل 46 إرهابيا على الأقل من تنظيم "داعش" في الغارة الجوية الأميركية التي استهدفت مواقعهم في شمال الصومال.

وقال الجنرال محمد أحمد، المتحدث العسكري لمنطقة بونتلاند شبه المستقلة؛ حيث وقع الهجوم السبت، إن من بين القتلى 12 مقاتلا أجنبيا. ونعتقد أنهم جاؤوا بشكل رئيس من دول عربية.

ولم يتسنَّ التحقق من هذه المعلومات بشكل مستقل.

وقال ترامب، في منشور، إنه أمر بشن الغارات الجوية.

وقال وزير الدفاع الأميركي بيت هيغسيث، في بيان، إن هذه الضربات التي نفذتها قيادة القوات الأميركية في إفريقيا جاءت بتوجيه من ترامب، وبالتنسيق مع حكومة الصومال.

وقال ترامب إنه تم تدمير الكهوف التي كان يعيش فيها مقاتلو تنظيم "داعش"، ولقي كثير من الإرهابيين حتفهم.

وأضاف ترامب أن الرسالة إلى التنظيم المسلح هي "سنجدكم وسنقتلكم".

منطلقات

الآراء الواردة في «منطلقات» تعبر عن أصحابها ولا تلزم «البلاد»

للتواصل: 17111483

opinions@albiladpress.com

@albiladpress @albiladnews

سوالف

* أسامة الماجد Osama.almajed @albiladpress.com

أين نحن من ثقافة حفظ النعمة

في إحدى الدول الآسيوية يضعون لافتة في المطاعم التي تقدم "البوفيه" مكتوبًا عليها: "غرامة على كل من يترك قطعة طعام في الصحن"؛ ما ساعد في خلق ثقافة عامة أسهمت في تحقيق الاستدامة والحفاظ على النعمة، وكذلك تبني سلوكيات مسؤولة مثل الأكل بالكمية المطلوبة والاعتدال، أما في مجتمعاتنا فيحدث العكس؛ فنرى الابتذال في المأكل والمشرب، والشخص الذي يدخل مطعمًا كأنه قادم من كوخه المنعزل ومحروم من الطعام لعدة شهور، فيشرع في بناء جبل من الأكل من كل صنف ونوع. وجميعنا يعلم مدى انتشار هذا العمل والسلوك غير المسؤول، ونشاهد بأعيننا ما يحدث في مختلف المناسبات كالأعراس ومجالس العزاء: زيادة كبيرة في الطعام لم يتعود عليها الجسم، واجتماعات ومحاضرات عن كل صنف، وجولات "رايح جاي" على البوفيه، وفي الأخير هدر كميات كبيرة من الطعام الملموس.

جهود كبيرة تقوم بها جمعية حفظ النعمة، لكن ما ينقصنا ثقافة الاستهلاك لدى الفرد، وهذا النوع من العلم الذي يزيد من معلومات المواطن ويبصره بمصلحته كفرد بقيمة عدم الإسراف في الطعام والوعي بالمسؤولية الاجتماعية.

هذه الثقافة تعد من الأمور الحيوية المهمة التي تحد من الاستنزاف بقسوة وإرهاق، الأمر الذي يؤدي إلى ظهور مشكلات كثيرة تهدد أمننا الغذائي الذي توليه الحكومة الموقرة اهتمامًا كبيرًا، فالعملية ليست برامج ومشاريع وتصنيع منتجات ومحاصيل أخرى، إنما هي عملية متكاملة من المسؤولية الاجتماعية وتبني الفرد منا ممارسات معقولة ومقبولة في الاستهلاك، فمسألة عدم التبذير والاعتدال غائرة في ضمير كل مسلم، ومع ذلك نرى الإسراف يسير بأقصى سرعة بصرف النظر عن الآثار التي يمكن أن تترتب عليه.

* كاتب بحريني

ورحل محمد بن فهد... فقيد السعودية

غدير الطيار

يوم المرأة العربية

عبدعلي الغسرة

اقرأ مقالات أخرى بموقع "البلاد" الإلكتروني

albiladpress.com

كاريكاتير نواف الملا | البلاد

مجرد رأي

*كمال الذيب

سكان غزة... العودة والترانسفير!

شكّل المشهد الملحمي لعودة مئات الآلاف من الفلسطينيين إلى شمال غزة بعد أكثر من 15 شهرًا من الإبادة والتهجير والتجويع، رسالة تعبّر بوضوح عن إرادة البقاء والتشبث بالأرض، بالرغم من النتائج الكارثية للعدوان الذي دمر معظم أوجه الحياة في مختلف أرجاء غزة. ومن المفارقات أن تتصادف هذه العودة مع إطلاق الرئيس الأميركي دونالد ترامب دعوة لتهجير الفلسطينيين من غزة - والذي عجزت آلة الحرب الإسرائيلية عن تحقيقه - بـ "نقل مليون ونصف مليون من سكان غزة إلى مصر والأردن"، فكان مشهد العودة ردًّا فوريًّا على هذا المشروع، (وهو في الأصل مشروع أقصى اليمين الإسرائيلي)، حيث أكد الشعب الفلسطيني في غزة أنه ثابت في أرضه، لا يغادرها ولا يمكن اقتلاعه منها مهما كانت الظروف صعبة.

إلا أن هذا الشعب الذي ضحّى بكل شيء، وتحمل حرب الإبادة، يستحق الحرية وأن يعيش بأمن وسلام، وأن تكون له قيادات أفضل من تلك الموجودة حاليًّا، لتعمل على تحقيق وحدة الصف الفلسطيني، وإنهاء حالة الانقسام الداخلي، وتكون قادرة على مخاطبة العالم بلغة جديدة وموحدة، لتحويل الضعف إلى قوة سياسية ودبلوماسية، تدفع العالم إلى مساعدة الفلسطينيين على بناء دولتهم على أرضهم وفقًا لقرارات الشرعية الدولية التي يجب أن يتمسك بها الفلسطينيون، بعد أن تبيّن بوضوح أن حرب الإبادة مهما طالت وكانت قاسية، لا يمكنها أن تقهر إرادة الشعب في الحياة، هذا الشعب الذي لن يقبل بإعادة إنتاج نكبة 1948م من خلال مشاريع الترانسفير، بالرغم من كل الأوجاع وفجائع الفقد. (المقال كاملًا في الموقع الإلكتروني).

* كاتب وإعلامي بحريني

*د. خالد زايد

الذكرى السابعة والخمسون لقوة دفاع البحرين

يجسّد يوم الخامس من فبراير من كل عام محطة مضيئة في تاريخ مملكتنا الغالية البحرين، حيث تحتفل في هذا اليوم مؤسستنا العسكرية الوطنية بالذكرى السابعة والخمسين لتأسيس قوة دفاع البحرين، وهي مناسبة يتشكل في أركانها عنوان من الفخر والعزة والكبرياء الذي يليق بهذا الصرح الوطني الشامخ.

إن صاحب الجلالة الملك حمد بن عيسى آل خليفة ملك البلاد المعظم القائد الأعلى للقوات المسلحة حفظه الله ورعاه، يولي جُل اهتمامه ويحرص على أن تكون قوة دفاع البحرين في الطليعة إعدادًا وتدريبًا وتأهيلًا وجاهزية، ليكون هذا الكيان الوطني قادرًا على حماية الوطن وجميع مكتسباته.

ويعتبر هذا الكيان العسكري الشامخ والرفيع برفعة أفراده ورجاله البواسل الذين قدموا نموذجًا وصورًا عظيمة للشجاعة والقوة، هيبة وعزة الوطن، وهو السياج المنيع الأول لكامل تراب المملكة، فهو أهم أعمدة السيادة الوطنية، وهو الدرع الذي دائمًا ما يكون في مقدمة الدعم الكامل لجميع القضايا الوطنية التي تُسند إليه، والخط الأمامي في الحفاظ على جميع مكتسباتنا الوطنية.

لقد مرت قوة دفاع البحرين بمراحل تطور عديدة طالت مختلف القطاعات والوحدات والأجهزة العسكرية، ولا يزال هذا الكيان الوطني بمختلف قطاعاته مستمرًّا في مواصلة العمل في تطوير قدراته البشرية وأجهزته العسكرية، حيث شهدت قوة دفاع البحرين نقلة نوعية في مجال التسليح والتطوير من خلال رفدها بأحدث المنظومات العسكرية، وقد واكبت قوة دفاع البحرين التطورات الحديثة والتقنيات الجديدة، ما مكّنها من حمل رسالتها الخاصة في مختلف مجالات التنمية، الأمر الذي جعلها واقفة على مسافة واحدة من جميع الوزارات والمؤسسات الحكومية وغيرها من القطاعات، لتتمكن من المساهمة الفعلية في تحقيق الإنجازات والنجاحات الوطنية على مستوى المملكة.

* كاتب بحريني

* علي جلال

تكريم المصورين.. أبعاد ودلالات

في مختلف المؤسسات الإعلامية نجد المصورين يلعبون دور الفرسان في المعارك، فهم موجودون في جميع الميادين ومختلف الفعاليات والمناسبات، يوفرون الصورة التي توثق الأحداث، ويقدمون أهم مكون في القصة الإخبارية، وكما يقال: "الصورة تغني عن ألف كلمة"، فالصورة ثابتة كانت أو مقطعَ فيديو هي التي تخدم الفعالية وتوصلها بأفضل شكل ممكن للجماهير، وهي التي تولد تفاعل الناس مع الخبر أو المناسبة، لذلك نجد تفضيلات الجماهير ومشاهداتهم العالية للأخبار تتعزز بوجود مواد مصورة، فهي تمثل العمود الفقري لتغطية هذه الأحداث.

وعن تجربة وخبرة شخصية فقد عملت أواخر تسعينيات القرن الماضي مدة ثلاث سنوات مصورًا للأخبار في هيئة الإذاعة والتلفزيون قبل أن أغادرها إلى مقاعد الدراسة الجامعية وبعدها إلى وظيفة مكتبية في جهة عمل أخرى، وأقل ما يمكن أن أصف به وظيفة المصور أنها من أصعب التحديات التي قد تواجه أي إنسان، حيث تكون ملزمًا بالحضور في أوقات مختلفة من الليل أو النهار، وفي أماكن معينة، من شرق البلاد وغربها، من شمالها وجنوبها، في عز حرارة الصيف، وفي زمهرير الشتاء، متهيئًا لأن تتعرض لمختلف الظروف، كتصوير كوارث الحرائق أو الأمطار الغزيرة، ومن القوارب البحرية أو حتى من طائرات الهليكوبتر، تتعامل مع مختلف أصناف الناس ومستوياتهم.. لذا كم كنت سعيدًا وأنا أقرأ - الأسبوع الماضي - خبر تكريم جريدة "البلاد" المصورين واحتفاءها بجهودهم وتميزهم، فلا طعم ولا لون للأخبار وبقية التغطيات الإعلامية دون وجود المصورين ولمساتهم الفارقة، فلهم من جميع الجماهير جزيل الشكر والتقدير والامتنان، حقًّا صورهم تغني عن ألف كلمة.

*كاتب بحريني

* د. أماني الحلواجي

البلوك تشين يُعيد كتابة قواعد الإعلام.. عصر جديد من الشفافية والمصداقية

في عصر يشهد فيه انتشار الأخبار بسرعة فائقة عبر الفضاء الرقمي، يواجه الإعلام تحديات جمة، على رأسها تفشي الأخبار الزائفة وتراجع ثقة الجمهور. هنا تبرز تقنية "البلوك تشين" كحل واعد، مُبشرةً بثورة تُعيد تشكيل ملامح الإعلام الرقمي، فكيف تُغير هذه التقنية قواعد اللعبة؟

حصن منيع ضد الأخبار الكاذبة

تخيّل سجلًا رقميًّا لا يُمكن تزويره أو التلاعب به، يُوثّق كل خبر بمصدره وتاريخ نشره وكاتبه، هذا بالضبط ما تُقدمه البلوك تشين، ففي زمن تتطاير فيه الاتهامات بنشر معلومات مُضللة، تُصبح هذه التقنية بمثابة حصن منيع يُحصّن الأخبار الصحيحة ويُمكّن الجمهور من التحقق من مصداقيتها بسهولة، مُعيدًا بذلك بناء جسور الثقة المفقودة بين الإعلام والجمهور. تُجسد العديد من المشاريع والمنصات الإمكانيات العملية لتطبيق تقنية البلوك تشين في مجال الإعلام، ومن أبرز هذه الأمثلة منصة "Civil" الإعلامية، حيث تعتمد بشكل كامل على البلوك تشين لضمان موثوقية الأخبار المنشورة عليها، كما تُستخدم هذه التقنية في تمويل الصحافيين بشكل مباشر، ما يُعزز استقلاليتهم ويُساهم في إنتاج محتوى صحافي عالي الجودة، كذلك مجلة "Forbes" بدأت تطبيق هذه التقنية لتسجيل مقالاتها والتأكد من مصداقيتها، بهدف تعزيز ثقة القراء في المحتوى الذي تُقدمه.

حماية حقوق الملكية الفكرية.. ضمانٌ للإبداع واستدامته

يشكل سرقة المحتوى تحدّيًا طويل الأمد في عالم الإعلام الرقمي، حيث يُعاد استخدام الأعمال الإبداعية دون إذن أو تعويض. مع ظهور تقنية البلوك تشين أصبح بالإمكان تسجيل حقوق الملكية الفكرية للمقالات، الصور، والفيديوهات ضمن نظام آمن وغير قابل للتلاعب. تُتيح العقود الذكية للمبدعين الحصول على مستحقاتهم المالية بشكل فوري عند استخدام أعمالهم، ما يعزّز من تقدير الإبداع ويدفع نحو إنتاج محتوى عالي الجودة. (المقال كاملًا في الموقع الإلكتروني).

* أكاديمية بحرينية متخصصة في الإعلام الرقمي

إعداد: شيماء عبدالكريم

تستقبل "البلاد" مختلف الاستفسارات وطلبات الاستشارة القانونية. وجرى التعاون مع نخبة من المحامين المرموقين الذين تفضلوا بالموافقة على الإجابة عن استفسارات القراء، التي وصلت لبريد معد الزاوية (shaima.hussain@albiladpress.com) أو عبر حسابات "البلاد" بمنصات التواصل الاجتماعي. وللسائل ذكر اسمه إن رغب. ومعنا في زاوية اليوم **المحامي تقي حسين**

كيف يتم تحويل إقرار المديونية لسند تنفيذي؟

المحامي تقي حسين

س: ما هي الإجراءات القانونية المطلوبة لتحويل إقرار المديونية إلى سند تنفيذي وتنفيذه أمام محكمة التنفيذ؟

إقرار المديونية هو تفريغ كتابي لاعتراف المدين لدائنه بوجود حق يعود له ومستحق الوفاء بتاريخ محدد فيه، ومنوط بتفاصيل متفق عليها من قبل الأطراف لضمان الحق، وتحوز هذه المحررات الموثقة قوة القانون بعد ختمها من قبل إدارة التوثيق وسداد الرسم المقرر لذلك، لتتحول بذلك إلى سند تنفيذي، وتكون بذلك بمثابة حكم يُنفَّذ بقوة القانون، ولا يخفى دور السند التنفيذي لما له من أهمية في حماية حق الدائن ومصلحته في التنفيذ السريع والفوري.

ويجب قبل تقديم طلب التنفيذ، أن يقوم طالب التنفيذ بإخطار المنفَّذ ضده بالوفاء، وبنسخة من السند التنفيذي قبل 7 أيام على الأقل، وعند عدم استجابته، تُنفَّذ السندات التنفيذية لدى محكمة التنفيذ تحت إشراف قاضي محكمة التنفيذ ورقابته، كما يجب على المنفَّذ ضده الإفصاح عن جميع أمواله التي لديه أو لدى غيره أو المستقبلية بغضون 7 أيام.

ويكون التنفيذ عن طريق طلب يُقدَّم إلى محكمة التنفيذ، موقَّعًا من قبله أو ممن ينوب عنه، محددًا فيه أسماء الأطراف وصفاتهم وعناوينهم، وبإيداع السند التنفيذي في محكمة التنفيذ وبيان ما إذا كان للمحكوم عليه أموال يُطلب الحجز عليها. وبعد سداد الرسم المقرر لفتح ملف التنفيذ واعتماده من قبل إدارة التنفيذ، تُتخذ إجراءات الحجز تلقائيًا على أموال المنفَّذ ضده حسب نص المادة (29) من القانون، بالحجز على الحسابات البنكية بحدود الدين، على ألا يقل المبلغ المتوافر في الحساب البنكي عن 400 دينار، كما يتم الحجز على المنقولات والعقارات.

حوادث

الاثنين MON 3 فبراير 2025 - 4 شعبان 1446 - العدد 5956

البلاد | إعداد: شيماء عبدالكريم

اللوحات الفنية بريشة الزميل: نواف الملا

local@albiladpress.com

@albiladpress @albiladnews

على الرغم من وجود اتفاق مسبق على نقل ملكيته

صفقة بيع عقار تنتهي بدعوى قضائية

رفعت سيدة دعوى قضائية ضد شركائها السابقين في الشركة، تطالب فيها بإثبات صورية عقد بيع عقار سجلته باسم المدعى عليها الأولى مؤقتًا تجنبًا للتنفيذ الجبري عليه؛ لوجود مديونية عليها، وإعادة تسجيل العقار باسمها وتوثيق ذلك في السجلات الرسمية، إلا أن دعواها قوبلت بالرفض لوجود اتفاق مسبق بين أطراف النزاع على نقل ملكية العقار.

وتشير التفاصيل، بحسب ما أفاد به المحاميان باقر مرهون، وعبدالله القديري، إلى أن المدعية قد أقامت دعواها القضائية ضد موكلتهم المدعى عليها الأولى، والمدعى عليه الثاني والد زوج موكلتهم، والمدعى عليه الثالث زوج موكلتهم، والمدعى عليه الرابع جهاز المساحة والتسجيل العقاري، طالبةً فيها إحالة الدعوى للتحقيق؛ لتثبت المدعية، بجميع طرق الإثبات، اتفاقها والمدعى عليهم على تسجيل ملكية عقار للمدعى عليها الأولى بموجب عقد بيع، خشية من صدور حكم قضائي ضدها والتنفيذ على العقار، وإثبات عدم تسليم المدعى عليها الأولى لها مبلغ 60 ألفًا

المحامي عبدالله القديري

المحامي باقر مرهون

قيمة العقار محل النزاع.

وتشير التفاصيل إلى أن المدعية تمتلك عقارًا، وقد رفعت إحدى الشركات دعوى في مواجهتها لإلزامها بسداد مبلغ 91 ألفًا و684 دينارًا و356 فلسًا، وخشيةً من صدور حكم قضائي ضدها والتنفيذ على العقار، ولصلة قرابتها بالمدعى عليها الأولى؛ اتفقت معها على نقل ملكية العقار إليها صوريًا على أن تعيده إليها عقب تنفيذ ما عسى أن يصدر من حكم باتٍ بالإلزام، حسبما هو ثابت من عقد البيع، وتعهدت المدعى عليها الأولى بإرجاع ملكية العقار إلى المدعية بعد الانتهاء من تنفيذ الحكم وسداد المبلغ المستحق للشركة.

وبحسب قول المدعية، فإن المدعى عليها الأولى قد أخلَّت بتعهدها ونقلت ملكية العقار إلى والد زوجها، المدعى عليه الثاني، الأمر الذي حدا بها إلى إقامة دعواها.

وتداولت المحكمة الدعوى الواردة إليها في محاضر جلساتها، وفيها قضت المحكمة، وقبل الفصل في الموضوع، بإحالة الدعوى للتحقيق؛ لتثبت المدعية، بجميع طرق الإثبات القانونية، الاتفاق الحاصل بين أطراف الدعوى بشأن عقار التداعي، ومن قام بسداد ثمن العقار، وللمدعى عليهم النفي بالطرق ذاتها.

ونفاذًا لذلك، استمعت المحكمة إلى شهادة شاهدي المدعية وشاهدي المدعى عليهم، وبعد استماعها لشهادة الشهود، اطمأنت لما قرره شاهدا النفي، بأن الاتفاق تم على تحويل عقار التداعي لصالح المدعى عليها الأولى، الأمر الذي تستخلص معه المحكمة انتفاء الصورية لوجود اتفاق بين الطرفين على نقل ملكية العقار للمدعى عليها الأولى بموجب اتفاقية إنهاء شراكة موقعة.

وعليه، حكمت المحكمة برفض الدعوى، وألزمت المدعية بالمصاريف، ولم ترتضِ المدعية بالحكم فطعنت عليه بالاستئناف، إلا أن الطعن قوبل بالرفض وتأييد الحكم المستأنف.

تقمّص دور محقق لينفذ جريمته

متهم يروّع عائلة ويسرق بالإكراه

تمكّن شاب من اقتحام مسكن عائلة آسيوية وسرقة بعض المنقولات منه عن طريق الإكراه والتهديد بواسطة سلاح، زاعمًا أنه موظف تحقيقات، وأخذ سيارة إحداهن دون موافقتها وإعادتها بعد يومين، زاعمًا أنه عثر عليها.

وتشير تفاصيل الواقعة، وفقًا لشهادة أحد الشهود، إلى أنها تفاجأت أثناء خروجها من مقر سكنها بحضور المتهم إليها، وتمكن من الدخول إلى شقتها بالقوة، وعليه قامت بالصراخ عليه طالبةً منه المغادرة، إلا أنه تمكن من الدخول وزعم لها أنه من الإدارة العامة للتحقيقات الجنائية.

وأثناء ذلك، حضر الشاهدان الثاني والثالث، وعلى إثر ذلك قام المتهم بحمل قطعة حديد ورفعها عليهم وتهديدهم بها محاولًا الاعتداء عليهم، مطالبًا إياهم بالدخول إلى غرفهم وإغلاق الأبواب عليهم، وهو ما استجابوا له تحت وطأة الخوف.

وبعد خروجهم من الغرفة لاحقًا، اكتشفوا أن المتهم قد فرّ من المكان بعد أن سرق ملابس الشاهدة الثانية واستولى على مركبتها، وبعد يومين، أعاد المتهم المركبة إلى صاحبتها مدعيًا أنه عثر عليها، لكنها كانت تفتقد الحاجز الشبكي الأمامي، وعليه تقدموا ببلاغ بالواقعة.

وثبت من خلال التحقيقات قيام المتهم بالواقعة من خلال ما أظهرته كاميرات المراقبة الأمنية، والتي تثبت دخول المتهم إلى المبنى الذي يقطن فيه الشهود.

وكانت النيابة العامة قد اتهمت المتهم بأنه سرق المنقولات المملوكة للمجني عليها عن طريق الإكراه بالتهديد مستخدمًا سلاحًا، ومحاولة الاعتداء عليها بواسطة قطعة حديدية، والتي تمكن من خلالها من إلقاء الرعب في نفسها وشل مقاومتها والاستيلاء على المنقولات، فضلًا عن الدخول إلى مسكن خلافًا لإرادة صاحب الشأن منتحلًا صفة عامة، واستعمال السيارة المملوكة للمجني عليها دون موافقتها.

ومن جانبها، حددت المحكمة الكبرى الجنائية الأولى جلسة 9 فبراير الجاري للنظر في القضية.

محاكمة 3 آسيويين أوهموا سيدة بالعمل في صالون

النيابة العامة

صرّح المحامي العام رئيس نيابة الاتجار بالأشخاص، بأن النيابة العامة أنجزت تحقيقاتها في واقعة اتجار بالأشخاص، وأمرت بإحالة 3 متهمين آسيويين للمحاكمة الجنائية، وتحددت لنظرها جلسة 17 فبراير 2025 أمام المحكمة الكبرى الجنائية.

وكانت النيابة العامة قد تلقّت بلاغًا من إدارة مكافحة الاتجار بالأشخاص بالإدارة العامة للمباحث والأدلة الجنائية، مفاده قيام المتهمين بالاتجار بشخص المجني عليها، وذلك بعد أن أوهموها بالعمل في مجال الصالونات النسائية، ولدى وصولها استقبلوها وتم إيواؤها ونقلها وإجبارها على العمل في نشاط غير مشروع قسرًا وبممارسة الإكراه المادي والمعنوي.

وأشار المحامي العام إلى أن النيابة العامة قد باشرت التحقيقات فور تلقيها البلاغ، إذ استمعت لأقوال المجني عليها، وأمرت في إطار ما تتخذه من إجراءات في تلك القضايا بإيداعها دار الإيواء التابعة للجنة الوطنية لمكافحة الاتجار بالأشخاص، كما استجوبت المتهمين المقبوض عليهم وأصدرت أمرا بضبط وإحضار المتهم الهارب، وطلبت تحريات الشرطة التي أكدت صحة الواقعة، واستمعت إلى مجريها، وعقب انتهاء التحقيقات ووقوفها على أدلة الاتهام أمرت بإحالة المتهمين إلى المحاكمة الجنائية.

اتفاقية تشجيع الاستثمار مع الإمارات.. "دربها خضر"

جذب مزيد من الاستثمارات الأجنبية

وافق مجلس الشورى في جلسته أمس على مشروع قانون بالتصديق على الاتفاقية بين حكومة مملكة البحرين وحكومة دولة الإمارات العربية المتحدة بشأن تشجيع وحماية الاستثمار، المرافق للمرسوم رقم (21) لسنة 2024.

وأكد الوكيل المساعد لشؤون التعاون الدولي بوزارة المالية والاقتصاد الوطني نواف السادة، أهمية الاتفاقيات الاقتصادية في ترسيخ البنية الأساسية التحتية التي تسهم في جذب مزيد من الاستثمارات الأجنبية، ما يعزز مكانة مملكة البحرين كوجهة استثمارية متميزة. (اقرأ الموضوع كاملا بالموقع الإلكتروني)

ممثلو وزارة المالية والاقتصاد الوطني

دلال الزايد

د. علي الرميحي

د. أحمد العريض

العقيد حسين مطر

د. فاطمة الكوهجي

"الشورى" يقر قانون تعديلات العقوبات لضمان حماية حرمة الحياة الخاصة

هل تصوير حفلات الزواج انتهاك للخصوصية؟

وافق مجلس الشورى على مشروع قانون بتعديل بعض أحكام قانون العقوبات الصادر بالمرسوم بقانون رقم (15) لسنة 1976، (المعد بناءً على الاقتراح بقانون "بصيغته المعدلة" المقدم من مجلس الشورى، بالإضافة إلى مشروع قانون لسنة 2019 بتعديل بعض أحكام قانون العقوبات الصادر بالمرسوم بقانون رقم (15) لسنة 1976، المرافق للمرسوم رقم (83) لسنة 2019.

ويرتكز المشروع على أن المادة (370) تتضمن تشديد العقوبة في جريمة انتهاك حرمة الحياة الخاصة أو العائلية للأفراد، بعدد من الأفعال، مثل استراق السمع، أو اختلاس النظر، أو التقاط الصور، أو تسجيل المحادثات، فيما تتضمن المادة (372) تشديد العقوبة في جرائم محددة، وهي فض رسالة أو برقية بغير رضا من أرسل إليها، أو استراق السمع في محادثة هاتفية.

وفي رده على تساؤلات عضو مجلس الشورى جهاد الفاضل، بشأن رضا الموجودين في الاجتماعات في حال تم تصويرهم دون علم منهم، أكد مدير إدارة الشؤون القانونية بوزارة الداخلية العقيد حسين سلمان مطر، أنه تم إدخال بعض الضوابط على النص المطروح، وتم التوافق عليها، مشيرًا إلى أن المادة القانونية تنص على أن الاجتماع المنعقد يتم بحضور ومتابعة ذوي الشأن، وهو ما يتماشى مع الأحكام المنصوص عليها.

وفيما يتعلق بعمل من له الحق بالشكوى، أوضح أن أهلية تقديم الشكوى ستظل قائمة حتى سن الخامسة عشرة، بينما تُترك مسألة سقوط الشكوى بالتقادم لسلطة القضاء، خصوصا النيابة العامة، للبت فيها وفقًا للقوانين المعمول بها.

أما بشأن مصادرة الوسائل المستخدمة مثل الكاميرات المستأجرة، فقد بين أن المادة في فقرتها الأخيرة تنص على أن المصادرة اختيارية وليست إلزامية، مشيرا إلى أن وزارة الداخلية ترى أن النص الحالي متوافق عليه ولا يستدعي أي تعديل.

من جانبه، أكد رئيس هيئة المستشارين القانونيين نوفل غربال، أن التعديلات التي أُدخلت على مشروع القانون جاءت لمعالجة الإشكالات القانونية والدستورية الواردة في الصيغة الأولية؛ لضمان توافقها مع أحكام الدستور والمبادئ العامة في القانون الجنائي.

وأوضح أن اللجنة التشريعية في مجلس الشورى رأت أن الصيغة الأولى للنص قد تتعارض مع الدستور، مبينة أن بعض موادها قد تفتح المجال لإساءة تطبيق القانون، وهو ما استدعى إعادة النظر فيها.

وأضاف أن القرينة التي وردت في النص الأصلي لم تمنع إثارة التساؤلات القانونية، إذ استندت إلى مبدأين أساسيين: أولهما العلم، وثانيهما عدم تقديم الدفاع في حينه، وهو ما يعد غير كاف لتأكيد توافر شروط التبرئة أو الإدانة.

وفيما يخص حرمة الحياة الخاصة، شدد رئيس الهيئة على أن التعديلات لا تمثل انتهاكًا لهذه الحماية، إذ إن الأفعال المجرمة التي تتم في أماكن عامة أو بحضور آخرين لا يمكن تصنيفها ضمن انتهاك الخصوصية. وضرب مثالًا بحفلات الزواج التي تُقام على مرأى ومسمع الحاضرين، ما يؤكد أن مثل هذه الأفعال لا تندرج ضمن الجرائم التي تمس الحياة الخاصة للأفراد.

وأكد أن اللجنة التشريعية قامت بتعديل الصياغة القانونية بما يحقق التوازن بين حماية الحقوق الدستورية وتطبيق القانون بشكل عادل، مشيرا إلى أن التعديلات الأخيرة جاءت بعد دراسة مستفيضة لضمان الاتساق مع القواعد الدستورية والمبادئ الجنائية الراسخة.

من جهتها، أشارت عضو مجلس الشورى، د. فاطمة الكوهجي، إلى أن العديد من حفلات الأعراس تُقام في الأماكن العامة مثل الحدائق والشواطئ، لافتة إلى أن مشروع القانون لم يتطرق إلى تجريم التصوير في الأماكن العامة، وإنما اقتصر فقط على الأماكن الخاصة.

إلى ذلك، قال عضو مجلس الشورى، د. أحمد العريض، إن الأقمار الصناعية اليوم أصبحت تصور الأماكن العامة مثل الحدائق والشواطئ، ما يجعل الأمر علنيًا.

رفعت تقريرا بشأنه إلى هيئة المكتب لتضمينه بجدول الأعمال

"مالية النواب" توافق على تعديل قانون "التجارة"

القضيبية - مجلس النواب

عقدت لجنة الشؤون المالية والاقتصادية بمجلس النواب اجتماعها الثامن عشر صباح أمس، برئاسة رئيس اللجنة النائب أحمد السلوم، وبحضور النواب أعضاء اللجنة.

وصرح السلوم بأن اللجنة ناقشت في اجتماعها أمس مشروع قانون بتعديل بعض أحكام قانون التجارة الصادر بالمرسوم بقانون رقم (7) لسنة 1987، المرافق للمرسوم رقم (44) لسنة 2024، ومن ثم تمت الموافقة على المرسوم بقانون ورفع تقرير بشأنه إلى هيئة مكتب مجلس النواب لتضمينه في جدول أعمال جلسة عامة مقبلة.

وكانت اللجنة قد اطلعت في بداية اجتماعها على الموضوع المحال إليها من مكتب رئيس مجلس النواب؛ لتضمينه في أحد اجتماعات اللجنة المقبلة ومخاطبة الجهات المعنية بشأنه، والمتمثل في مشروع قانون بتعديل بعض أحكام القانون رقم (9) لسنة 2016 بشأن المواصفات والمقاييس، المرافق للمرسوم رقم (2) لسنة 2025.

وكما استعرضت اللجنة موضوعات عدة في نفس الاجتماع وتم تأجيل أخذ قرار بشأنها لمزيد من الدراسة وهي: مشروع قانون بإنشاء الصندوق الوطني لرعاية ودعم المشروعات الصغيرة والمتوسطة (المعد بناءً على الاقتراح بقانون المقدم من مجلس النواب الموقر)، ومشروع قانون بتعديل المادة (51) من قانون القيمة المضافة الصادر بالمرسوم بقانون رقم (48) لسنة 2018 (المعد بناءً على الاقتراح بقانون المقدم من مجلس النواب الموقر)، ومشروع قانون بشأن صرف المكافأة السنوية لرؤساء وأعضاء مجالس إدارات الهيئات والشركات الحكومية (المعد بناءً على الاقتراح بقانون المقدم من مجلس النواب الموقر)، والاقتراح بقانون بشأن تشجيع الاستثمار النوعي في مملكة البحرين، والحساب الختامي الموحد للدولة للسنة المالية المنتهية في 31 ديسمبر 2023، وتقرير أداء تنفيذ الميزانية العامة للدولة للسنة المالية 2023، والمعد من قبل وزارة المالية والاقتصاد الوطني.

وفي بند طلبات رأي اللجنة ناقشت اللجنة موضوعات عدة هي: طلب لجنة المرافق العامة والبيئة رأي لجنة الشئون المالية والاقتصادية بخصوص الاقتراح بقانون بإضافة مادة جديدة برقم (5 مكررا 1) إلى القانون رقم (10) لسنة 1976 في شأن الإسكان. وطلب لجنة الخدمات رأي لجنة الشؤون المالية والاقتصادية بخصوص مشروع بقانون بإضافة مادة جديدة برقم (السادسة عشرة مكررا) إلى القانون رقم (17) لسنة 2007 بشأن التدريب المهني (المعد بناءً على الاقتراح بقانون المقدم من مجلس الشورى الموقر)، وطلب لجنة الخدمات رأي لجنة الشؤون المالية والاقتصادية بخصوص مشروع قانون بتعديل المادة (27) من القانون رقم (13) لسنة 1975 بشأن تنظيم معاشات ومكافآت التقاعد لموظفي الحكومة (المعد بناءً على الاقتراح بقانون "بصيغته المعدلة" المقدم من مجلس النواب الموقر)، طلب لجنة الخدمات رأي لجنة الشئون المالية والاقتصادية بخصوص مشروع قانون بشأن الحماية الاجتماعية (المعد بناء على الاقتراح بقانون "بصيغته المعدلة" المقدم من مجلس النواب الموقر)، طلب لجنة الخدمات رأي لجنة الشئون المالية والاقتصادية بخصوص المشروع بقانون بتعديل بعض أحكام المرسوم بقانون رقم (78) لسنة 2006 بشأن التأمين ضد التعطل (المعد بناء على الاقتراح بقانون "بصيغته المعدلة" المقدم من مجلس النواب الموقر)، وتم تأجيل أخذ قرار بشأنها إلى الاجتماع المقبل.

وتتشكل لجنة الشؤون المالية والاقتصادية من النواب: أحمد السلوم رئيسًا للجنة، محمد المعرفي نائبًا للرئيس، إيمان شويطر عضوًا، زينب عبدالأمير عضوا، نجيب الكواري عضوًا، محمد الرفاعي عضوًا، باسمة مبارك عضوًا، وعبدالله الظاعن عضوًا.

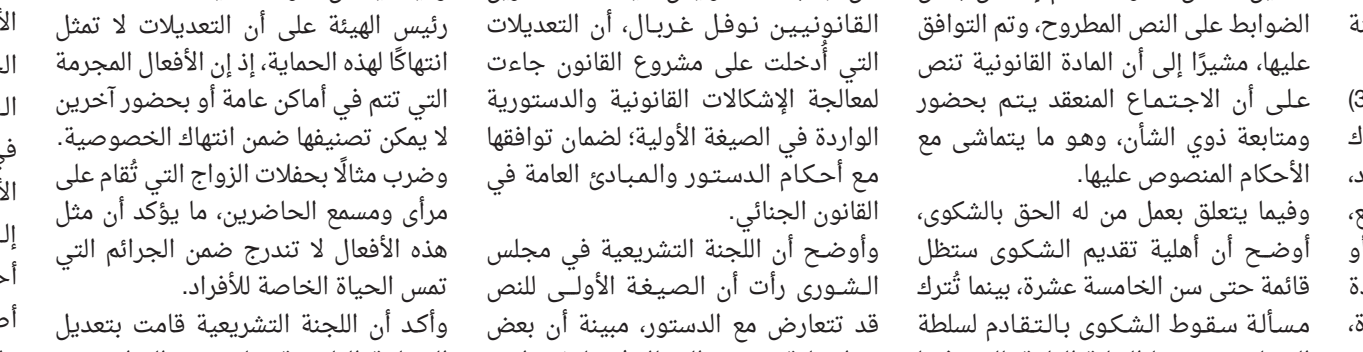
من اجتماع "مالية النواب"

مسافات

tariq.albahar@albiladpress.com
@albiladpress @albiladnews

في خطوة فنية غير مسبوقة، قدّم الفنان الإماراتي فايز السعيد تجربته الأولى بغناء اللهجة اللبنانية، من خلال أحدث أغنياته المصوّرة بطريقة الفيديو كليب بعنوان "اهتم فيّي"، ليضيف لمسة جديدة إلى مسيرته الغنائية الكبيرة والحافلة بالنجاحات، وأسلوبًا غنائيًّا أظهر إتقانه في غنائها بأسلوب رومانسي كلاسيكي، وتعاون في إخراجها مع المخرج اللبناني بسام الترك.

كاريكاتير طارق البحّار | البلاد

tariq_albahar

صدرت أحدث أغنيات الفنانة المصرية ياسمين علي بعنوان "شمعة جديدة" على طريقة الفيديو كليب حصريًّا على موقع الفيديوهات العالمي يوتيوب، كما وصدرت على منصة ساوند كلاود الرقمية.

حملت أغنية "شمعة جديدة" موضوعًا غنائيًّا عن أعياد الميلاد، وبقالب جديد ومختلف من حيث الكلمة والنص الغنائي الذي قام على السهل الممتنع في نقل حالة الاحتفال.

بمقدمة مزج الدي. جيه سارة نبيل

حفلة ناجحة جديدة لميترو بومين في البحرين

البلاد | طارق البحار

أحيا النجم ميترو بومين المعروف بموهبته الاستثنائية وإسهاماته الموسيقية الخاصة حفلته الجديدة في البحرين بحضور كبير وتفاعلت الجماهير بحماس مفرط مع الموزع الموسيقي الأميركي الذي يُعتبر بلا منازع أفضل منتج موسيقي في هذا الجيل خلال حفله في مسرح الدانة بيون، وقبل غنائه على المسرح قدمت الدي. جيه البحرينية نبيل معزوفات الهيب هوب والراب بأسلوبها المتقن والذي حرك الجماهير وزاد من حماسهم قبل أداء ميترو بومين الحفل، بحضور الدي. جيه "اوتلو". وببراعة دمج بين الموسيقى والسينما، أدهش الجماهير بظهوره المميز في الفيلم وموهبته الساحرة التي صنعت تجربة لا تُنسى على مستوى العالم.

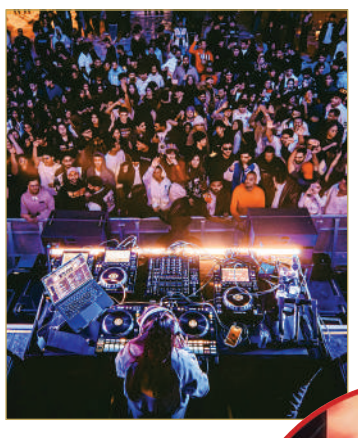

قدم للجمهور في البحرين بعضًا من أفضل أعماله من ألبوماته، والتي تشمل أيضًا موسيقى من ألبومه المشترك الذي تم إصداره مؤخرًا والذي طال انتظاره We Don't Trust You.

أشعل ميترو بومين حماس الجميع في المسرح بتشكيلة الأغاني التي تجعل الحضور يطلبون للمزيد. مع قائمة مذهلة وإصدارات حية من أغانيك المفضلة.

ميترو بومين هو من أهم الأصوات في مجال موسيقى الراب، وهو منتج ودي جي وفنان مرشح لجائزة جرامي، وقد كان مؤثرًا للغاية في ألبوماته التي حطمت الأرقام القياسية والتي تتضمن أغاني مثل Jumpman و Bad و Bou-jee و Congratulations، من بين أغان أخرى كثيرة. يشتهر مترو بومين بالإنتاج لكبار الفنانين، بما في ذلك Fu-ture و Migosو 21 Savage و Drake و Travi $ Scott و Wiz Khalifa و Nicki Minaj وغيرهم الكثير.

أمسية شعرية لقاسم حداد بمركز الشيخ إبراهيم

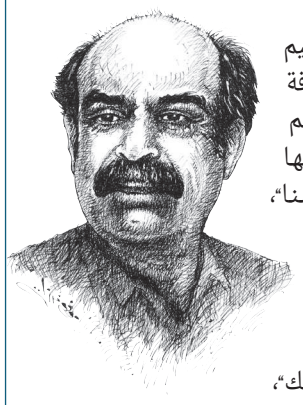

يلتقي مركز الشيخ إبراهيم بن محمد آل خليفة للثقافة والبحوث بالشاعر قاسم حداد، في أمسية عنوانها " قتلى ينامون في أحلامنا"، يستهل ذلك، في إطار الموسم الثقافي لمركز الشيخ إبراهيم بن محمد آل خليفة للثقافة والبحوث، "لا تندم على حرب أنضجتك"، وضمن فعاليات ربيع الثقافة في نسخته الـ19، اليوم الإثنين عند الساعة الثامنة مساءً، في مقر المركز.

يعتبر الشاعر قاسم حداد، من أهم الأصوات الشعرية في الخليج العربي، التي ساهمت في إثراء الحركة الثقافية البحرينية والعربية، بدأت مسيرته الأدبية في الستينيات، حيث ساهم من بعد، في تأسيس "أسرة الأدباء والكتاب" في مملكة البحرين عام 1969.

أثرى المشهد الأدبي، بأسلوبه المتجدد في التعبير، متجاوزًا الأساليب التقليدية، مما جعله استثنائيًّا في دمجه بين التراث الشعري العربي والحداثة الشعرية، كما تميز في طرح رؤيته الفكرية والأدبية في المواضيع الثقافية.

نشر العديد من الدواوين الشعرية التي ترجمت إلى عدد من اللغات الأجنبية، له إسهامات متعددة في مجالات النقد الأدبي والترجمة. حاز على العديد من الجوائز الأدبية والشعرية، ونال مؤخرًا، على جائزة الأركانة العالمية للشّعر لعام 2024، التي يمنحها بيت الشعر في المغرب.

"أحلام تحت الركام".. يتألق في معرض البحرين السنوي

زينب السباع: "عن الأحلام التي ماتت قبل أن تولد بفعل الدمار والحروب"

البلاد | طارق البحار

وسط لوحات معرض البحرين السنوي للفنون التشكيلية في نسخته الحادية والخمسين، تبرز أعمال فنية تتحدث عن نفسها، تجسّد الخيال الواسع المبني على أفكار مبدعة من الفنانين البحرينيين، الذين قدموا أكثر من 150 عملًا متنوّعًا بين اللوحة والتركيب والصورة والنحت وغيرها.

ومن أبرز الأعمال اللافتة للنظر في المعرض، العمل الفني المبدع "أحلام تحت الركام" للفنانة زينب السباع، والذي يتكون من هيكل أسمنتي متهالك وبالونات بيضاء تمثل أحلام الأطفال. تعكس هذه المواد التباين بين القسوة والبراءة، مما يتماشى مع فكرة العمل التي تدور حول الأحلام المفقودة وسط الدمار.

عن هذا العمل، قالت زينب في تصريح خاص للبلاد: "في عملي الفني 'أحلام تحت الركام'، والذي فاز بجائزة 'الرواق'، أركز على التعبير عن الأحلام التي ماتت قبل أن تولد بفعل الدمار والحروب، وكيف أن السعادة تصبح مكتومة وسط الركام. أريد أن أذكر الجميع بأن كل روح هنا تحمل قصة، وكل ركام يخفي أملًا مكسورًا".

وعن رسالتها في العمل، قالت: "رسالتي تتناول الجوانب المتعددة للألم والأمل، حيث تسلط الضوء على التحديات التي نواجهها في عالم مليء بالدمار وعدم الاستقرار".

وأضافت: "واجهت تحديات تتعلق باستخدام مادة العمل، كونها تجربتي الأولى، لكن الحمد لله، تمكنت من تحقيق تصور العمل الذي يتوافق بشكل كبير مع النتيجة النهائية، مما جعل هذه التجربة مميزة".

وعبرت الفنانة زينب السباع عن سعادتها بالآراء الإيجابية وفوزها بجائزة في المعرض، وقالت: "أشكر الله على هذا التوفيق. أنا سعيدة جدًّا بأن رؤيتي الفنية التي تعكس الألم والأمل نالت إعجاب المحكمين والزوار، مما يعزز إيماني بأن الأحلام، رغم قسوة الزمن، ستنبض بالحياة مع إشراقة الشمس".

بدأت الفنانة البحرينية الشابة زينب السباع مسيرتها الفنية وهي في سن مبكرة، حيث اكتشفت شغفها بالفن والخط العربي. وقد تأثرت دراستها للهندسة المعمارية في جامعة البحرين بشكل كبير بأعمالها الفنية، حيث أضافت لمسة من الهندسة والتصميم إلى خطوطها وأعمالها الفنية.

تتميز أعمالها ببساطتها وعمقها في الوقت نفسه، فهي تستخدم أدوات بسيطة ومتاحة لتقديم رسائل معقدة. تعتمد الفنانة على الخط العربي كأداة أساسية في أعمالها، وتقوم بتحويله إلى أشكال فنية مبتكرة تعكس رؤيتها الخاصة للعالم، وأيضًا بكونها تجريدية ومعاصرة، حيث تستخدم الخطوط والأشكال الهندسية لخلق تجربة بصرية فريدة. كما أنها تهتم بتناول القضايا الاجتماعية والمعاصرة في أعمالها، وتسعى إلى إثارة حوار بين المشاهدين.

حصدت زينب السباع العديد من الجوائز والتقديرات على أعمالها الفنية، بما في ذلك جائزة المركز الثالث في المعرض السنوي للفنون التشكيلية في البحرين عام 2018، وجائزة الجمهور في عامي 2019 و2021. كما شاركت في العديد من المعارض الفنية المحلية والإقليمية، مما ساهم في نشر أعمالها وتعريف الجمهور بإبداعاتها.

تعتبر زينب السباع نموذجًا للشباب المبدع في البحرين، وهي تسعى إلى تطوير فنها باستمرار وإضافة لمسات جديدة ومبتكرة إلى عالم الفن التشكيلي.

ويستمر معرض البحرين السنوي للفنون التشكيلية حتى 27 أبريل القادم في متحف البحرين الوطني، وذلك خلال أوقات العمل الرسمية يوميًّا، ما عدا يوم الثلاثاء، ويُعد إحدى المنصات الحيوية للفنون التشكيلية والبصرية في مملكة البحرين، ويحظى باهتمام الفنانين والجمهور والنقّاد من داخل المملكة وخارجها. وقد استقطب عبر السنوات أبرز وجوه الحركة التشكيلية، ليعكس بجدارة شمولية التجربة الفنية التشكيلية البحرينية، التي تشكل جزءًا هامًّا من الحراك الثقافي المحلي.

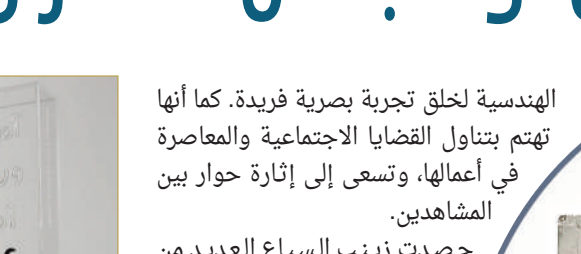

سعيا لكبح جماح انتشار الكلاب الضالة في "الفرجان"

تنظيم حيازة الحيوانات الخطرة

البلاد | إبراهيم النهام

وجّه وزير شؤون البلديات والزراعة وائل المبارك، خطابًا للمجلس البلدي للمحرق، يطلب فيه مرئياته بشأن تنظيم حيازة الحيوانات الخطرة، بناءً على طلب لجنة المرافق العامة والبيئة بمجلس النواب.

وأشارت المذكرة الإيضاحية للمقترح النيابي المقدم من النواب أحمد السلوم، أحمد قراطة، جلال كاظم، مريم الصايغ، خالد بوعنق، إلى أن تنظيم حيازة الحيوانات الخطرة يعد دعمًا لتوفير الأمن والأمان في المجتمع البحريني، والحفاظ على الثروة الحيوانية، وتوفير الرعاية اللازمة لها.

ويأتي هذا الاقتراح بقانون في إطار تنظيم امتلاك وحيازة وتداول الحيوانات الخطرة، وحماية الأفراد والمجتمع من هذه الحيوانات وأخطارها التي قد تصل إلى تهديد حياة الإنسان، إلى جانب المحافظة على هذه الحيوانات كثروة تجب رعايتها، وعدم ترك تربيتها وتداولها إلى غير المتخصصين أو غير ذوي الخبرة بهذه الشؤون.

فضلًا عن ذلك، تنتشر الكلاب الضالة في عدد من المناطق في مملكة البحرين، الأمر الذي يثير الرعب بين المواطنين الذين يخشون الاعتداءات المفاجئة، ويلجأ المعنيون إلى قتل الكلاب بدلًا من تأمين مأوى لها.

وتشهد المملكة تزايد انتشار الكلاب الضالة في العديد من المناطق والضواحي السكنية، في ظل إهمال الجهات المعنية وقيام البعض بإطلاق الكلاب التي يرغبون في التخلي عنها في الشوارع بدلًا من تسليمها لملاجئ الحيوانات.

وتشكّل الكلاب الضالة في الشوارع مصدر خطر يهدد المارة والأطفال وكبار السن، إضافة إلى تأثيرها على سمعة المناطق السكنية، كما شهدت مملكة البحرين حالات اعتداءات وحشية ومستمرة من قبل مجموعة من الكلاب الضالة على الأطفال والمارة، ولم يسلم منها أحد. وبالتالي، أصبحت ظاهرة الكلاب الضالة تؤرّق البحرينيين بسبب خطورتها وإصابة بعضها بأمراض معدية. ومن هذا المنطلق، جاء المقترح بفرض قانون على كل من يمتلك كلابًا في المملكة، وإلزامهم بشروط مهمة قبل اقتناء أي كلب.

فضلًا عن ذلك، هناك العديد من الأجانب المقيمين في المملكة لفترة مؤقتة لأجل العمل ويحضرون معهم كلابهم، وحين يرحلون بعد انتهاء عقودهم، لا يأخذون كلابهم معهم، ما يعد سببًا غير رئيس في تكاثر الكلاب المشردة في الشوارع. وبالطبع، لا يستطيع أحد أن يلومهم على تخليهم عن الحيوانات بسبب صعوبة إجراءات ترحيل الكلاب من المملكة والتكلفة الكبيرة التي يتحملونها، فيصبح التخلي عن الحيوان في المملكة أمرًا لا بد منه، ويتحول فيما بعد الحيوان الأليف الذي تربى داخل البيوت إلى كلب ضال يعيش في الشوارع، فتتغير ملامحه وشخصيته مع الوقت، ويتسبب وجوده في الشوارع في عملية التكاثر على مر السنوات.

عمق المياه وارتفاع الموج يفرملان "تأهيل سواحل الحد"

البلاد | إبراهيم النهام

قالت وزيرة الإسكان آمنة الرميحي، في ردّها على مقترح مجلس المحرق البلدي بشأن إنشاء وتأهيل سواحل الحد، إنه تمت دراسة الطلب، وتبين من الناحية التخطيطية وجود واجهة بحرية تابعة لمنطقة قلالي، جنوب شارع الحوض الجاف.

وأضافت "كما أن هيئة التخطيط والتطوير العمراني استلمت طلبًا من وزارة الأشغال لدراسة إمكان نقل المرفأ الحالي، وتوفير مرفأ بديل للصيادين، مع إمكان توفير ساحل للسباحة، وذلك حسب الأولوية، بالتنسيق مع الجهات المعنية". وتابعت الرميحي "علمًا بأنه، وحسب الدراسة الأولية لمشروع شرق الحد الإسكاني، تبين أن عمق المياه المحيطة، وارتفاع حركة الموج، غير ملائمين لمقترح المجلس البلدي، كما أنه يتعذر إمكان السباحة حاليًا في الواجهات البحرية، وعليه نقترح أن يتم تأجيل البت في الطلب إلى حين الانتهاء من الدراسة".

البلاد بلادنا

local@albiladpress.com

الاثنين MON 3 فبراير 2025 - 4 شعبان 1446 - العدد 5956

local@albiladpress.com @albiladpress @albiladnews

* إبراهيم المناعي

الخبز

خلال الأسبوع الماضي تم في مجلس النواب مناقشة توجه شركة البحرين لمطاحن الدقيق لرفع أسعارها لمنتجات الشركة، ثم أعلن معالي رئيس المجلس السيد/ أحمد المسلم، رفض المجلس ورفضه شخصيا لزيادة الأسعار على منتجات الشركة وتحميل المواطنين أعباءً معيشية إضافية تتعلق بسلعة معيشية ضرورية تتعلق بالأمن الغذائي للمواطنين، كما رفضت لجنة مربي وتجار المواشي زيادة الأسعار على نخالة القمح (الشوار)، الذي يعتمدون عليه لتربية المواشي وتوفير اللحوم للمواطنين ونحن على أبواب شهر رمضان.

وللوقوف على تفاصيل هذا الملف، لابد أن نتطرق إلى ظروف هذه الشركة والتحديات التي تواجهها، والدعم الحكومي لها.

تم إنشاء شركة البحرين لمطاحن الدقيق في العام 1970 كشركة مساهمة عامة مدرجة في سوق البحرين للأوراق المالية.

وكان نشاطها محددا في استيراد القمح وإنتاج المنتجات منه وبيعها في السوق المحلية، كالطحين بمختلف أنواعه والجريش والهريس والسميد ونخالة القمح (الشوار).

وكان من أهدافها تلبية متطلبات السوق المحلية والبيع بأفضل الأسعار المدعومة، وقد نجحت في ذلك طيلة حوالي 50 عاما مضت؛ بفضل عملها الدقيق والدعم الحكومي لها الذي أدى إلى نمو الشركة إلى خمسة أضعاف حجمها الأصلي عند التأسيس. وقد كانت توزع الأرباح النقدية على المساهمين بشكل ثابت ومتنامٍ حتى وصلت الأرباح الموزعة في العام 2021 إلى 25 %

ولكنّ النتائج المالية للشركة أظهرت انخفاضا ملحوظا في الدعم الحكومي خلال النصف الأول من العام 2024، حيث بلغ إجمالي الدعم الحكومي 6.45 مليون دينار، مقارنة بـ 9.47 مليون دينار في نفس الفترة من العام 2023، ما يمثل انخفاضا بنسبة 31.8 %.

ومن المعلوم أنّ الحكومة تدعم (الخبز) عبر تثبيت أسعاره في السوق المحلية عند 100 فلس للكيس (الخبز الأفرنجي) و20 فلسا لكل خبز شعبي، وذلك منذ سبعينيات القرن الماضي عبر تقديم الطحين والكيروسين بأسعار مدعومة للمخابز الشعبية والمخابز الآلية، وتقدم الحكومة سعر كيس الدقيق للمخابز بسعر دينارين مقارنة بالقيمة السوقية التي قد تصل إلى نحو 10 دنانير بحسب معطيات السوق.

ولكنّ الشركة ارتأت مؤخرا تعديلا ضروريا لأسعار منتوجاتها الاستهلاكية نتيجة عدة عوامل، منها زيادة تكاليف الاستهلاك، وارتفاع أسعار القمح العالمية، والتوسع الأخير في المصنع والقدرات.

محام وكاتب بحريني

هدم مسجد وصالة جمشير بالبسيتين

البلاد | إبراهيم النهام

أجمع 4 أعضاء من المجلس البلدي للمحرق، وهم عبدالقادر السيد، صالح بوهزاع، فاضل العود، ودلال المقهوي، على توصية لجنة المرافق والخدمات بالموافقة على الشروع في تنفيذ هدم وإعادة بناء مسجد وصالة جمشير بمجمع (225) بالبسيتين.

وأشارت توصيات اللجنة بالتنسيق مع عضو المجلس محمد المحمود، إلى أن "إقامة المسجد تعد ضرورة لتلبية احتياجات أهالي الدائرة لأداء الفروض اليومية، خصوصا مع تزايد عدد السكان في المنطقة. كما أن إنشاء صالة مناسبات لهم سيسهم في تعزيز الروابط الاجتماعية بين أفراد المجتمع، عبر توفير مساحة مخصصة للاحتفالات والمناسبات الاجتماعية، مثل الأعراس والفعاليات الثقافية، ما يعزّز التلاحم الاجتماعي ويعكس القيم الثقافية للمجتمع".

وأوضحت أن إنشاء الحديقة وصيانتها بشكل دائم من قبل المتبرع سيزيد من جمال البيئة المحيطة، ويخلق بيئة مريحة وملائمة لأفراد المجتمع.

وأكدت أن المشروع يعكس التعاون المجتمعي بين المتبرعين والمؤسسات الحكومية المحلية، ما سيعزّز المشاركة المجتمعية الفاعلة في تحسين البيئة الاجتماعية والدينية.

أبرزها إلقاء القمامة في الأماكن العامة وحرق النفايات

قانون النظافة: أكثر من 900 مخالفة

البلاد | إبراهيم النهام

لفتت التصريحات الأخيرة للمدير العام لبلدية المنطقة الشمالية لمياه الفضالة، الانتباه مجددًا إلى الدور الذي يجب أن يقوم به المواطن والمقيم على حد سواء، للحفاظ على نظافة مدن وقرى البحرين من التلوث، وإلى أن رمي النفايات بشكل خاطئ مضر للصحة، وللبيئة على حد سواء.

وأشارت الفضالة إلى أن مخالفات قانون النظافة بلغت أكثر من 900 مخالفة، بما يقدر بأكثر من 100 ألف دينار قيمة الغرامات المحصلة من تطبيق قانون النظافة العامة، وقانون مخالفات البناء، مشيرة إلى أنه تم رصد 766 مخالفة، وذلك من يناير 2024 حتى يناير 2025 .

ويعد قانون النظافة العامة، الذي أقر في العام 2019، أحد أهم القوانين التي تم تشريعها لضمان بيئة صحية وآمنة لجميع المواطنين والمقيمين، إذ ينظم العديد من جوانب الحياة اليومية التي تؤثر في جودة البيئة، مثل التخلص من النفايات بشكل غير قانوني، وإلقاء القمامة في الأماكن العامة، وحرق النفايات، وترك السيارات المتهالكة في الشوارع. ويشمل القانون أيضًا تنظيم الأماكن العامة من حيث الحفاظ على نظافتها، وضمان خلو الشواطئ والساحات من أي تلوث يهدد الحياة البرية والبحرية.

وينص القانون على فرض غرامات مالية صارمة تبدأ من 50 دينارًا، وتصل إلى 300 دينار، على من يتم ضبطهم وهم يقومون بإلقاء المخلفات في الأماكن غير المخصصة لذلك، مثل الشوارع، الطرقات، الحدائق العامة، الميادين، والمجمعات التجارية.

ولا تقتصر العقوبات على الغرامات المالية فحسب، بل تشمل أيضًا إلزام المخالفين بدفع تكاليف إزالة المخالفات والأضرار التي تسببوا فيها، وفقًا لما تحدده الجهة المختصة. وفي حال تكرار المخالفة، يمكن مضاعفة العقوبة، بما في ذلك الغرامة المالية وحتى الحبس، وذلك وفقًا لما يراه القاضي مناسبًا.

وتعد مخالفة إلقاء القمامة في الأماكن العامة الأكثر شيوعًا، وتشمل هذه المخالفات ترك علب الطعام، والزجاجات البلاستيكية، وعلب السجائر في الحدائق العامة والشوارع والمناطق السياحية. وتعد هذه الظاهرة واحدة من أخطر التهديدات للبيئة، إذ تساهم في تلوث الهواء والماء، وتؤثر بشكل مباشر على صحة المواطنين.

وتسببت بعض أنشطة صيادي السمك والروبيان المخالفين، مثل إلقاء النفايات في البحر، وإلقاء "الغزول"، والبكرات، في تلوث المياه والشواطئ، ما أدى إلى الإضرار في البيئة البحرية وتدمير "الهيرات" والشعب المرجانية، بمخالفات تمثل تهديدًا كبيرًا للبيئة البحرية والحياة الفطرية.

كما يمثل حرق النفايات صورة من صور المخالفات المضرة للبيئة وللصحة العامة، خصوصًا في المناطق السكنية، حيث يشكل مشكلة خطيرة؛ فحرق المخلفات يؤدي إلى انبعاث الغازات السامة التي تضر بصحة الإنسان والحيوان على حد سواء، كما يتسبب في تلوث الهواء، ما يزيد من تدهور نوعية الحياة في المناطق السكنية.

وعلى الرغم من الحملات التوعوية التي تقوم بها الجهات المختصة، ما يزال بعض السائقين يلجأ إلى رمي المخلفات أثناء قيادة السيارات. وهذا التصرف يشكل تهديدًا للبيئة، إذ يؤدي إلى انتشار النفايات على الطرقات، ما يخلق مشهدًا غير حضاري ويزيد تكاليف التنظيف والصيانة.

ولمواجهة هذه المخالفات، فرضت البحرين عقوبات صارمة تهدف إلى ردع المخالفين، كما تم إطلاق حملات توعية مكثفة تهدف إلى نشر ثقافة النظافة، وتعريف المواطنين والمقيمين بأهمية الحفاظ على البيئة. وقد شملت هذه الحملات المدارس، والأحياء السكنية، والمناطق التجارية، بالإضافة إلى وسائل الإعلام المختلفة.

الدفع بـ "بنفت بي" لحديقة المحرق الكبرى

البلاد | إبراهيم النهام

أوصت اللجنة المالية والقانونية بمجلس المحرق البلدي، باعتماد المقترح المقدم من قبل عضو المجلس عبدالقادر السيد، بشأن اعتماد طريقة دفع رسوم حديقة المحرق الكبرى عبر تطبيق "بنفت بي"، مع توفير جهاز للدفع الآلي، وإلغاء طريقة الدفع النقدي (الكاش). كما توصي بإلغاء رسوم دخول الحديقة مؤقتًا إلى حين اعتماد وتنفيذ الآلية المقترحة.

وأشارت مسوغات المقترح إلى تسهيل عملية الدفع، وتشجيع التحول الرقمي، وزيادة الأمان، وتحسين الكفاءة التشغيلية.

البلاد بلادنا
local@albiladpress.com
local@albiladpress.com @albiladpress @albiladnews

تعزيز التنسيق والتشاور الثنائي بشأن القضايا السياسية... الزياني:

الارتقاء بآفاق التعاون بين البحرين وسلوفينيا

المنامة - وزارة الخارجية

اجتمع وزير الخارجية عبداللطيف الزياني، في مقر الوزارة أمس، مع وزير الدولة بوزارة الخارجية والشؤون الأوروبية في جمهورية سلوفينيا الصديقة ماركو شتوسين، والوفد المرافق؛ بمناسبة الزيارة الرسمية التي يقوم بها إلى مملكة البحرين.

وجرى في الاجتماع، بحث سبل تعزيز علاقات التعاون الثنائي بين مملكة البحرين وجمهورية سلوفينيا في مختلف المجالات، والارتقاء بآفاق التعاون بما يحقق المصالح المتبادلة للبلدين الصديقين. كما تبادل الجانبان وجهات النظر بشأن عدد من القضايا الإقليمية والدولية ذات الاهتمام المشترك.

وقد وقع الزياني وشتوسين مذكرة تفاهم بشأن المشاورات السياسية بين وزارتي خارجية البلدين؛ بهدف تعزيز التنسيق والتشاور الثنائي حول القضايا الإقليمية والدولية، بما يسهم في دعم جهود تحقيق الأمن والاستقرار وتعزيز التعاون الدبلوماسي بين الجانبين.

حضر الاجتماع القائم بأعمال وكيل الوزارة للشؤون السياسية المدير العام للعلاقات الثنائية السفير الشيخ عبدالله بن علي آل خليفة، والقائم بأعمال رئيس قطاع الشؤون الأوروبية السفير أحمد القرينيس، وسفيرة جمهورية سلوفينيا في مملكة البحرين المقيمة في أبوظبي نتاليا المنصور.

وصول وزير الخارجية والهجرة المصري

المنامة - وزارة الخارجية

وصل إلى البلاد أمس، وزير الخارجية والهجرة وشؤون المصريين بالخارج في جمهورية مصر العربية الشقيقة د. بدر عبدالعاطي والوفد المرافق، في زيارة رسمية لمملكة البحرين.

وكان في استقباله لدى وصوله إلى مطار البحرين الدولي، وزير الخارجية د. عبداللطيف الزياني، ورئيس قطاع الشؤون العربية والإفريقية السفير أحمد الطريفي، وسفيرة جمهورية مصر العربية لدى مملكة البحرين ريهام خليل، وعدد من المستقبلين.

في لقائه مع سفيرة المنامة لدى القاهرة... رئيس النواب المصري:

الحكمة والاعتدال عنوان علاقاتنا الأخوية

المنامة - بنا

التقى رئيس مجلس النواب بجمهورية مصر العربية المستشار د. حنفي جبالي، أمس، سفيرة مملكة البحرين لدى جمهورية مصر العربية المندوبة الدائمة لدى جامعة الدول العربية فوزية زينل.

وفي اللقاء، بحث الجانبان سبل تعزيز أوجه التعاون المشترك تأكيدًا للعلاقات الراسخة والمتجذرة التي تجمع بين البلدين الشقيقين على جميع المستويات، والتي تشهد مزيدا من النمو والتقدم والتكامل والتنسيق على الأصعدة كافة.

من جانبه، أكد المستشار حنفي جبالي عمق العلاقات الأخوية المصرية البحرينية، والمستوى المتقدم الذي وصلت إليه بفضل قيادتي البلدين، والتي تصب دومًا في مصلحة الشعبين الشقيقين، وتتسم على الدوام بأنها علاقات راسخة وعنوانها الحكمة والاعتدال، مشيرًا إلى أهمية استمرار التنسيق المشترك لخدمة قضايا الأمة العربية والإسلامية.

من جهتها، أكدت السفيرة فوزية زينل أن العلاقات البحرينية المصرية متجذرة وتاريخية، مشيرة إلى حرص مملكة البحرين على مواصلة الارتقاء بالعلاقات الثنائية إلى آفاق أرحب في مختلف المجالات، بما يحقق المصالح المشتركة للبلدين والشعبين الشقيقين.

تنمية القدرات القيادية لموظفات "الإدارة العامّة"

المنامة - بنا

أكدت المدير العام لمعهد الإدارة العامة د. الشيخة رنا بنت عيسى آل خليفة، مواصلة الجهود لتنفيذ توجيهات المجلس الأعلى للمرأة، برئاسة قرينة ملك البلاد المعظم رئيسة المجلس الأعلى للمرأة صاحبة السمو الملكي الأميرة سبيكة بنت إبراهيم آل خليفة، والرامية إلى تحقيق التوازن بين الجنسين في جميع المبادرات والمشروعات المختلفة.

جاء ذلك لدى ترؤسها الاجتماع الأول للجنة تكافؤ الفرص بالمعهد للعام 2025، الذي تناول المبادرات الخاصة بتنفيذ الخطة الوطنية، والمبادرات الداخلية التي من شأنها تعزيز تكافؤ وتحقيق العدالة في بيئة العمل، وتأكيدا لالتزام المعهد بتطبيق معايير التوازن بين الجنسين ضمن جميع برامجها ومبادراتها.

وأضافت د. الشيخة رنا بنت عيسى آل خليفة أن المعهد يحرص على تطوير آليات متكاملة لدعم وتنمية القدرات القيادية للمرأة البحرينية في القطاعين العام والخاص، بما يسهم في تعزيز تقدمها والارتقاء بالمخرجات المؤسسية.

كما جرى في الاجتماع مناقشة مجموعة من الأفكار والمقترحات التي تعنى بتحديد احتياجات المرأة في المعهد، بما يعزز تكافؤ الفرص، ويدعم السياسات التحفيزية لبرامج التوازن بين الجنسين، إلى جانب تحسين بيئة العمل لموظفي المعهد.

توطيد أواصر التعاون بالمجالات السياسية والاقتصادية

انعقاد الجولة الأولى من المشاورات البحرينية السلوفينية

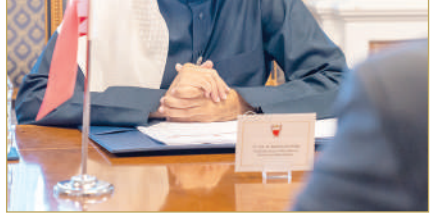

المنامة - وزارة الخارجية

عُقدت الجولة الأولى للمشاورات السياسية بين مملكة البحرين وجمهورية سلوفينيا، أمس بمقر وزارة الخارجية، برئاسة المدير العام للعلاقات الثنائية السفير الشيخ عبدالله بن علي آل خليفة، ووزير الدولة بوزارة الخارجية والشؤون الأوروبية بجمهورية سلوفينيا الصديقة ماركو شتوتسين.

وفي الاجتماع، رحب السفير الشيخ عبدالله بن علي آل خليفة بماركو ستوسين، مشيدا بمستوى العلاقات الودية التي تربط البلدين الصديقين، وما تشهده من تقدم ونماء على مختلف الأصعدة والمستويات، مؤكدا حرص مملكة البحرين على توطيد أواصر التعاون مع جمهورية سلوفينيا في مختلف المجالات السياسية والاقتصادية وغيرها من المجالات، والدفع بها إلى آفاق أرحب بما يخدم المصالح المشتركة لكلا البلدين والشعبين الصديقين.

من جانبه، أعرب وزير الدولة بوزارة الخارجية والشؤون الأوروبية بجمهورية سلوفينيا عن تطلع بلاده لتوطيد العلاقات في مختلف المجالات مع مملكة البحرين، مثمنا النتائج الإيجابية التي أثمرت عنها جولة المشاورات في مسيرة التعاون بين البلدين الصديقين، متمنيا لمملكة البحرين دوام التقدم والرخاء والازدهار.

كما تم في الاجتماع، مناقشة آخر المستجدات على الساحتين الإقليمية والدولية وتبادل وجهات النظر بشأن القضايا ذات الاهتمام المشترك.

حضر الاجتماع، السفير أحمد القرينيس، القائم بأعمال رئيس قطاع الشؤون الأوروبية بوزارة الخارجية.

وزير "التنمية" يشيد بجهود مركز "سمو الشيخة حصة للرعاية"

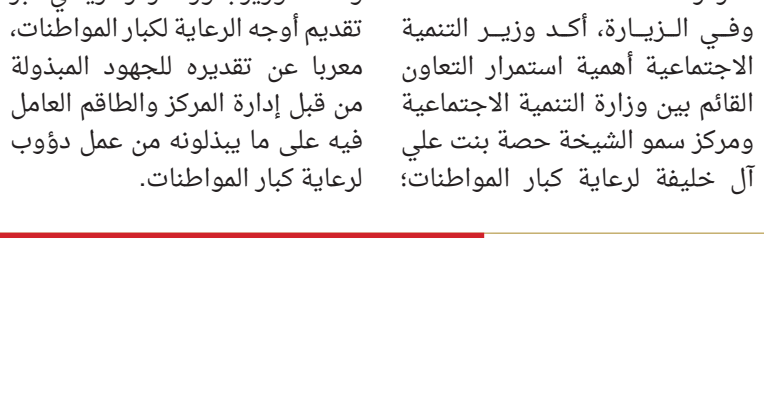

المنامة - بنا

قام وزير التنمية الاجتماعية أسامة العلوي، بزيارة إلى مركز سمو الشيخة حصة بنت علي آل خليفة لرعاية كبار المواطنات؛ للاطلاع على أبرز الأنشطة والخدمات المقدمة من المركز.

وفي الزيارة، أكد وزير التنمية الاجتماعية أهمية استمرار التعاون القائم بين وزارة التنمية الاجتماعية ومركز سمو الشيخة حصة بنت علي آل خليفة لرعاية كبار المواطنات؛ بهدف تعزيز الخدمات المقدمة لهذه الفئة المجتمعية، مشيرا إلى أن الوزارة تولي كبار السن اهتماما متزايدا كونهم أولوية ضمن استراتيجيتها الوطنية، عبر تعزيز قدراتهم وتنشيط دورهم الاجتماعي.

وأشاد الوزير بدور المركز الريادي عبر تقديم أوجه الرعاية لكبار المواطنات، معربا عن تقديره للجهود المبذولة من قبل إدارة المركز والطاقم العامل فيه على ما يبذلونه من عمل دؤوب لرعاية كبار المواطنات.