البلاد
لكل البلاد
www.albiladpress.com

السبت SAT
16 أغسطس 2025 AUG
22 صفر 1447 - العدد 6150
السنة: 17
6 084010 140011
@albiladpress @albiladnews

تصفح في العدد الإلكتروني
سبورت - ضوء - منطلقات
16 صفحة
220 فلسًا
SCAN ME
رقم التسجيل ISSN 1985-8566
e-mail: local@albiladpress.com تأسست سنة: 2008

دفاتر الأندية القديمة

البلاد
يكتبها: خليفة صليبيخ
إعداد: محمد الدرازي

07

قنبلة الموسم البهلوان العالمي المشهور جلال محمد

ذكريات نادي الوِلعَة.. مسرحيات وحفلات ورحلات

النادي العربي يوافق على عضوية الشاعر القائد ويتأخر على الشرقاوي

تأمين لكل البحرين

سوليدرتي SOLIDARITY

ناصر بن حمد يقود الفريق الملكي للقدرة في سباق راشفورد الدولي

يقود ممثل جلالة الملك للأعمال الإنسانية وشؤون الشباب قائد الفريق الملكي للقدرة سمو الشيخ ناصر بن حمد آل خليفة، فرسان الفريق الملكي للقدرة، في سباق راشفورد الدولي لسباقات القدرة الذي سيقام بالمملكة المتحدة.
وسيشارك سموه في سباق 120 كم الذي سيشهد مشاركة فرسان من مملكة البحرين، ودولة الإمارات العربية المتحدة، والمملكة المتحدة، ومملكة إسبانيا، وجمهورية الهند، إضافة إلى مشاركة فرسان الفريق الملكي في سباق 160 كم، وسباق 100 كم.

10

العالم يترقب نتائج قمة القطبين

وكالات

التقى الرئيس الأميركي دونالد ترامب، وجها لوجه، نظيره الروسي فلاديمير بوتين في ألاسكا مساء أمس، في قمّة وُصفت بـ "التاريخية".
ويترقب العالم نتائج القمة، فيما يسود التشكيك بين سكان كييف، ورغبة بإنهاء الحرب لدى جنود روس.
وعدّ ترامب "قمة ألاسكا" اجتماعا تمهيديا للقاء ثلاثي يضمُّ الرئيس الأوكراني فولوديمير زيلينسكي، ويهدف لبحث تسوية نهائية للنزاع.
وأمل الرئيس الروسي فلاديمير بوتين، الذي يزور بلدا غربيا للمرة الأولى منذ بداية حرب أوكرانيا في فبراير 2022، الحفاظ على المكاسب الميدانية التي حقّقتها قواته على خطوط الجبهة، ومنع انضمام أوكرانيا لحلف شمال الأطلسي "الناتو".
وبدأت القمة بجلسة ثنائية بين الرئيسين وفريقيهما المقرّبين، قبل انضمام الوفدين الأميركي والروسي إلى المحادثات الموسعة.

» وعبّر الرئيس الأوكراني وحلفاؤه في أوروبا، عن مخاوفهم من أن تُؤدّي القمّة إلى تجميد الصراع والقبول الضمني بسيطرة روسيا على نحو خُمس الأراضي الأوكرانية.

06

اجتماع ترامب وبوتين في ألاسكا

حكومة لبنان: نحذر من تصرفات غير مسؤولة تحرض على الفتنة

الشرق الأوسط

بعد تصريحات الأمين العام لـ "حزب الله" نعيم قاسم، أكد رئيس الحكومة اللبنانية نواف سلام أن التلويح بالحرب الأهلية مرفوض كليا.
كما حذر سلام، أمس الجمعة، من التصرفات غير المسؤولة التي تحرض على الفتنة.
وأكد أنه "لا يوجد أي حزب مخول بحمل السلاح خارج إطار الدولة اللبنانية".
وأوضح ألا أحد يملي على الحكومة قراراتها، في رد على اتهام "حزب الله" له بتنفيذ الإملاءات الأميركية والإسرائيلية.
بدورهما، استنكر رئيسا الجمهورية اللبنانية السابقان أمين الجميل وميشال سليمان، فضلا عن رؤساء الحكومة نجيب ميقاتي وفؤاد السنيورة وتمام سلام، التهديدات التي أتت على لسان "حزب الله" والتلويح بالحرب الأهلية.

اقتصاد

البحرين خامس أقوى اقتصاد إسلامي

البلاد | حسين المرزوق

صدر تقرير عن "DinarStandard"، الشركة المتخصصة في أبحاث استراتيجيات النمو وإدارة التنفيذ، بشأن أقوى 10 اقتصادات في العالم الإسلامي، وجاءت مملكة البحرين في المركز الخامس برصيد 81.9 نقطة، إذ استطاعت الحفاظ على دورها القيادي في مجال التمويل الإسلامي على مستوى الإقليم، بالإضافة إلى تمتع البحرين باقتصاد مرن ومتنوع، إذ اعتمدت على تطوير بيئة تشريعية حديثة وتحفيز القطاع الخاص وتنمية مهارات رأس المال البشري، فضلا عن القطاع السياحي والشركات الصناعية.
وتصدرت ماليزيا باقي دول العالم الإسلامي من حيث الأداء الاقتصادي، إذ جاءت في المرتبة الأولى على القائمة محققة درجة إجمالية بلغت 165.1 نقطة. وحققت المملكة العربية السعودية المركز الثاني.

13

سبورت

"أحمر الناشئين" يبلغ نهائي البطولة العربية للسلة

أم الحصم - اتحاد السلة

حقق منتخبنا الوطني لكرة السلة للناشئين، نتاج مبادرة دوري خالد بن حمد لجيل الذهب، انتصارًا مثيرًا على نظيره المصري بنتيجة 80 مقابل 72 نقطة، وذلك في ختام الدور التمهيدي للبطولة العربية تحت 16 عامًا، التي تستضيفها العاصمة المصرية القاهرة. وبهذا الفوز، حافظ منتخبنا على سجله النظيف في الدور التمهيدي، متصدرًا الترتيب بالعلامة الكاملة، ليضرب موعدًا مع المنتخب الجزائري في المباراة النهائية التي ستقام غدا الأحد، في مواجهة مرتقبة بين أقوى منتخبين في البطولة.

ازدحام تقاطع "كوبري الصقر" في طريقه إلى الزوال

البلاد | ندى فهد | تصوير: رسول الحجيري

جالت "البلاد" مع عضو المجلس البلدي لمحافظة المحرق عبدالقادر السيد في الدائرة الثالثة. وتطرق إلى مشروع تطوير تقاطع "كوبري الصقر"، الذي سيتم تنفيذه بهدف تخفيف الازدحامات المرورية في مداخل المحرق ومخارجها.

05

ضوء

البلاد | الصحافي الافتراضي "عبدالله" | تصوير: أيمن يعقوب

"سكراب عسكر".. مقبرة السيارات

في عسكر، حيث تنام الشمس متعبة فوق هياكل الحديد، يتجوّل مصور "البلاد" أيمن يعقوب بعدسته بين سيارات لم تعد تتذكّر أسماء أصحابها. الناس يأتون إليها كمن يفتّش في مقبرة عن خاتم ورثه عن أبيه، يبحثون عن قطعة غيار نادرة أو أرخص من الجديدة، كمن يساوم الموت على قسط من الحياة. المكان موحش، حتى الهواء هنا ثقيل، وكأن كل نَفَس يمرّ بين هذه السيارات يحمل ذكرى رحلة لم تكتمل. (صور أخرى بصفحة "ضوء" في العدد الإلكتروني).

بنك السلام
Al Salam Bank

ابدأ الرحلة المالية لأبنائك

استمتع بتجربة سلسة ورقمية بالكامل مصممة للشباب عبر تطبيق بنك السلام

حمّل التطبيق الآن

GET IT ON Google Play
Download on the App Store

alsalambank.com

تطبق الشروط والأحكام | خاضع ومرخص كبنك تجزئة إسلامي من قبل مصرف البحرين المركزي

التعاون مع الأمم المتحدة لمواجهة مخاطر الكوارث... بن دينه:

دعم بحريني للاتفاقية العالمية للحد من التلوث البلاستيكي

المنامة - بنا

شارك وزير النفط والبيئة المبعوث الخاص لشؤون المناخ د. محمد بن دينه، بحضور القنصل العام لمملكة البحرين في سويسرا المندوب الدائم لمملكة البحرين لدى مكتب الأمم المتحدة في جنيف السفير عبدالله عبداللطيف، في الاجتماع الوزاري للدورة الخامسة للجنة التفاوض الحكومية الدولية لوضع صك دولي ملزم قانونا بشأن التلوث بالمواد البلاستيكية، بما في ذلك التلوث البحري، المنعقدة في مدينة جنيف السويسرية، تحت شعار "نحو معاهدة عالمية ملزمة قانونًا للحد من التلوث البلاستيكي".

وتهدف الدورة التي تستضيفها سويسرا في الفترة من 5 إلى 14 أغسطس، بمشاركة الدول والمنظمات والهيئات المعنية بشؤون البيئة، إلى إحراز تقدم في المفاوضات للوصول إلى اتفاقية عالمية للحد من التلوث البلاستيكي، وإدماج قضايا حقوق الإنسان في الجهود العالمية لمكافحة الأضرار البيئية والصحية الناجمة عن البلاستيك، وتحقيق انتقال عادل إلى اقتصاد دائري للبلاستيك وتقليل التلوث البلاستيكي وآثاره، وفقًا لبرنامج الأمم المتحدة للبيئة.

وعلى هامش الاجتماع التقى بن دينه عددا من وفود الدول الشقيقة المشاركة في لجنة التفاوض الحكومية برئاسة المملكة العربية السعودية الشقيقة، مؤكدًا دعم مملكة البحرين الدائم للموقف الموحد لدول مجلس التعاون لدول الخليج العربية والدول العربية في هذا الشأن.

كما اجتمع وزير النفط والبيئة المبعوث الخاص لشؤون المناخ د. محمد بن دينه، بالممثل الخاص للأمين العام للأمم المتحدة للحد من مخاطر الكوارث رئيس مكتب الأمم المتحدة للحد من مخاطر الكوارث كمال كيشور، إذ تم بحث أوجه التعاون بين مملكة البحرين ومكتب الأمم المتحدة في مجالات الحد من مخاطر الكوارث، وتبادل الخبرات، وتطوير المبادرات الإقليمية والدولية الهادفة إلى تعزيز المرونة والتكيف مع التحديات البيئية والمناخية، بالإضافة إلى مناقشة أوجه الارتباط بين الاتفاقية الدولية المرتقبة بشأن الحد من التلوث البلاستيكي وأهداف وتوجهات مكتب الأمم المتحدة للحد من مخاطر الكوارث، وبحث سبل إدماج الجهود العالمية لمعالجة التحديات البيئية في إطار استراتيجيات الحد من المخاطر، بما يسهم في تحقيق التنمية المستدامة وحماية النظم البيئية.

الملك المعظم يهنئ رئيس الكونغو

جلالة الملك المعظم

المنامة - بنا

بعث ملك البلاد المعظم صاحب الجلالة الملك حمد بن عيسى آل خليفة، برقية تهنئة إلى رئيس جمهورية الكونغو الصديقة دينيس ساسو نغيسو، بمناسبة ذكرى العيد الوطني لبلاده.

وعبر جلالته في البرقية عن أطيب تهانيه وتمنياته له موفور الصحة والسعادة، ولشعب جمهورية الكونغو الصديق مزيدًا من التقدم والازدهار.

محافظ الشمالية يترأس اجتماع اللجنة الأمنية بالمحافظة

ترأس محافظ الشمالية حسن المدني، اجتماع اللجنة الأمنية، بحضور نائب المحافظ العميد عبدالله معنطر، ونائب المدير العام لمديرية شرطة المحافظة الشمالية، وعدد من أعضاء اللجنة الممثلين للجهات الأمنية.

وفي الاجتماع، أعرب المحافظ عن شكره وتقديره للإدارات الأمنية على جهودها المتواصلة في حفظ النظام وتطبيق القانون، مشيدا بروح العمل الجماعي والتعاون بين مختلف الجهات ومؤسسات المجتمع المدني، بما يعكس تحقيق الأهداف الأمنية وتكامل الأدوار التي تخدم المصلحة العامة وتسهم في تعزيز جودة الحياة في المحافظة، مؤكّدا أن تعزيز الوعي المجتمعي يشكّل ركيزة أساسية للوقاية من المخاطر وتعزيز الاستقرار. (اقرأ الموضوع كاملا بالموقع الإلكتروني).

اطمأن على الجوانب التنظيمية وتوفير الخدمات المقدمة

محافظ العاصمة يتفقد عددا من المآتم ومسارات مواكب العزاء

قام محافظ العاصمة الشيخ خالد بن حمود آل خليفة، بجولة تفقدية لعدد من المآتم ومسارات مواكب العزاء؛ بمناسبة إحياء ذكرى الأربعين، اطلع فيها على الجوانب التنظيمية والخدمات المقدمة وتوافر جميع الاحتياجات اللازمة، بما يضمن توفير الأمن والسلامة العامة للمشاركين.

وأكد المحافظ أن المحافظة تحرص على متابعة الجوانب التنسيقية والأمنية والخدمية لجميع المناسبات، بمختلف مناطق العاصمة، معربا عن تقديره لجهود الإدارات الأمنية والجهات ذات العلاقة في تسخير إمكاناتها لتوفير الاحتياجات المطلوبة وضمان سلامة وطمأنينة مرتادي مواكب العزاء وأهالي المنطقة، مثنيا على الدور المميز للقائمين على المآتم والتزام المشاركين بإرشادات الجهات المعنية.

من جهتهم، أعرب القائمون على المآتم عن شكرهم وتقديرهم لمتابعة المحافظ والدعم المقدم من المحافظة ومختلف الإدارات الأمنية والجهات الخدمية المعنية، مثمنين التعاون الكبير الذي يجسد واقع الشراكة المجتمعية.

في جولته إلى عدد من المآتم

محافظ الشمالية يشيد بجهود "الداخلية" والجهات الخدمية

قام محافظ الشمالية حسن المدني، يرافقه نائب المحافظ العميد عبدالله معنطر، بجولة تفقدية شملت عددًا من المآتم بالمحافظة؛ بمناسبة إحياء ذكرى الأربعين.

واطلع المحافظ في الجولة على الإجراءات التنظيمية والجهود المبذولة لتلبية الاحتياجات اللازمة لضمان إقامة الشعائر الدينية في أجواء آمنة.

وأكد المحافظ حرص المحافظة على متابعة الجوانب التنسيقية والأمنية والخدمية لمختلف المناسبات الدينية، مشيدًا بجهود وزارة الداخلية والجهات المعنية والدور المتميز للقائمين على المآتم.

وقد أعرب القائمون على المآتم عن بالغ شكرهم وتقديرهم لاهتمام المحافظ ومتابعته الميدانية، مثمنين جهود الجهات الأمنية والخدمية لإقامة الشعائر على أكمل وجه.

البحرين تعزي باكستان في ضحايا الفيضانات والسيول

أعربت وزارة الخارجية عن تعاطف مملكة البحرين وتضامنها مع جمهورية باكستان الإسلامية جراء الفيضانات والسيول والانزلاقات الأرضية الناجمة عن أمطار غزيرة شمالي البلاد، وأسفرت عن مقتل وإصابة عشرات الأشخاص، بينهم عناصر من وحدات الإنقاذ في تحطم مروحية إغاثية، معبّرة عن خالص تعازي المملكة ومواساتها للحكومة والشعب الباكستاني الشقيق ولأهالي وذوي الضحايا، وتمنياتها بالشفاء العاجل للمصابين، والسلامة للجميع.

حملة توعوية في المنطقة البحرية لدرة البحرين

أعلنت وزارة الداخلية، أن قيادة خفر السواحل نظمت حملة توعوية في المنطقة البحرية لدرة البحرين، في إطار الشراكة المجتمعية مع مختلف مؤسسات المجتمع المدني، عبر تنفيذ البرامج التي تهدف إلى الارتقاء بالجانب التوعوي المتعلق بإرشادات السلامة العامة عند ارتياد السواحل.

وتضمنت الحملة عرضا لإرشادات السلامة وطرق التصرف الصحيحة في حالات الحوادث البحرية، بالإضافة إلى توجيه أولياء الأمور لمتابعة الأطفال وعدم تركهم بمفردهم أثناء ممارسة السباحة، وتأكيد أهمية ارتداء سترة النجاة ومتابعة أحوال الطقس لتجنب السباحة بمناطق التيارات البحرية أو عند هبوب الرياح شديدة السرعة.

دعوة لإعادة النظر في مفهوم الإعاقة فالعجز الحقيقي ليس في الحواسّ

الطبعة الثالثة من كتاب "حبيبتي ابنتي سميتها مريم" تزف لحظة الانتصار للقارئ العربي

طالبات الجامعة الأهلية يحتفين بالإصدار الأول عام 2017

مريم مع والدها

البلاد | سعيد محمد سعيد

سنطوي سجل الزمن 13 عامًا لنعود إلى شهر مايو من العام 2017 حيث صدرت النسخة الأولى من كتاب "حبيبتي ابنتي سميتها مريم" للأكاديمي الدكتور فؤاد صالح شهاب، ليحظى باحتفاء كبيرة كونه، أي الكتاب، كما وصفه الناقد سليمان العطار: "سرد مؤثر في قارئه من خلال شخصية رأيناها تتشكل أمامنا فتاة قوية اسمها مريم".

ذات يوم من ذلك العام، احتفت مجموعة من طالبات الدكتور شهاب بالإصدار، وهذا الاحتفاء عبر فيه "والد مريم" بفخره بجيل قارئ آخذ في التشكيل، لا سيما أن "مريم" بقوتها وذكائها وتحملها للعلاج أثرت فيه وجعلته يرتقي في تجربة إنسانية فريدة، مفاخر كذلك بتضحيات أم مريم وتضحيتها، وسرد رحلة البحث عن علاج ليثبت أنه ليس ثمة مستحيل أمام الحب.

هناك موعد آخر قادم في الحادي والثلاثين من شهر أغسطس الجاري، فتحت رعاية الرئيس المؤسس للجامعة الأهلية ورئيس مجلس الأمناء الدكتور عبدالله بن يوسف الحواج، سيتم تدشين الطبعة الثالثة من الكتاب، ولكن هذه المرة في قاعة الأستاذ محمد حسنين هيكل في نقابة الصحفيين المصريين بالقاهرة.

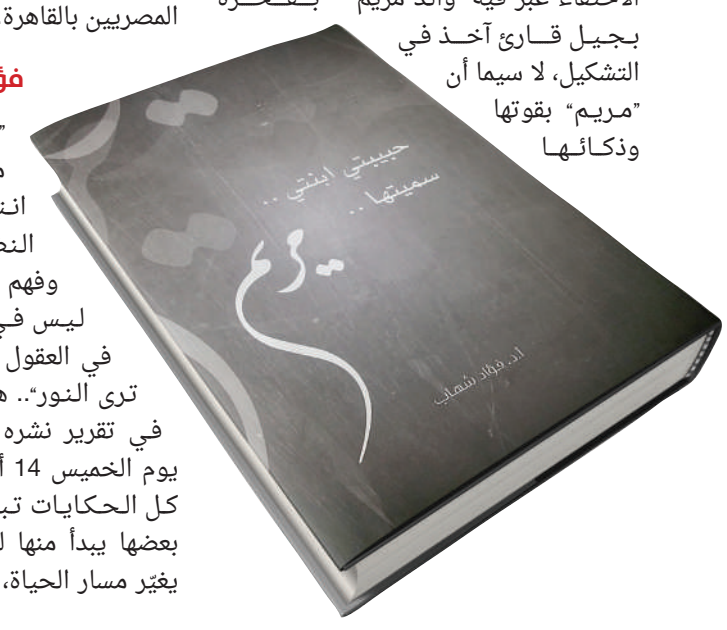

فؤاد ونادية ومريم

"حبيبتي ابنتي سميتها مريم.. ليس فقط سيرة انتصار، بل دعوة لإعادة النظر في مفهوم الإعاقة، وفهم أن العجز الحقيقي ليس في الحواس، بل في العقول التي ترفض أن ترى النور".. هذه الفقرة وردت في تقرير نشره موقع "العربي اليوم" يوم الخميس 14 أغسطس الجاري، فليست كل الحكايات تبدأ من لحظة فرح، لكن بعضها يبدأ منها لينقلب فجأة إلى اختبار يغيّر مسار الحياة، وفي هذا الكتاب، يأخذنا د. فؤاد شهاب وزوجته نادية (خولة)، في رحلة إنسانية حقيقية، من لحظة ميلاد ابنتهما الأولى، إلى معركة طويلة ضد الصمت والموروثات، بحثًا عن الحق في الصوت والحياة.. إنها قصة أسرة قررت أن تصنع الأمل بيديها، وأن تحوّل المحنة إلى رسالة.

اختيار الطريق الصعب

والقصة تبدأ بأيام الفرح الأولى، من الخطوبة والزواج وولادة مريم، المولودة التي كانت رمز البدايات المشرقة. لكن سرعان ما ظهرت المؤشرات التي أقلقت الوالدين: الطفلة لا تنطق كلماتها الأولى. وبعد سلسلة من الفحوصات، جاء التشخيص قاسيًا: مريم وُلدت فاقدة السمع، وكان أمام الأسرة خياران: الاستسلام للموروثات التي ترى في الصمم حاجزًا لا يمكن تجاوزه، أو مواجهة التحدي، فاختار فؤاد ونادية الطريق الأصعب، ليبدآ رحلة بحث عن الأمل.. تنقلوا من البحرين إلى لندن، ثم إلى القاهرة، حيث خاضت الأم وحدها أيامًا مرهقة بين رعاية مريم ورضيع آخر، فيما كان الأب يتنقل بين العمل في البحرين وزيارات متقطعة محمّلة بالدعم والحب.

الدكتور فؤاد شهاب يتصفح إصداره الأول

عمل مؤسسي

أما العودة إلى البحرين فقد كانت لحظة انتصار "مريم" التي كان البعض يشفق عليها أو يشكك في قدراتها، أثبتت أنها قادرة على كسر الصورة النمطية، وأصبحت مثالًا ملهمًا، لم يتوقف الأمر عند نجاحها الشخصي، إذ قرر د. فؤاد تحويل التجربة إلى عمل مؤسسي يخدم الآخرين، وهكذا تأسس مركز الأمير سلطان لتنمية السمع والنطق، ليصبح منارة أمل لعشرات الأسر، ودليلًا على أن التغيير يبدأ من مبادرة فردية شجاعة.

نصنع واقعنا يا بنيتي

وعودًا على بدء، إلى العام 2017، لا تزال كلمة خريجة قسم التاريخ مريم إدريس مدونة في "قراءات الكتاب"، الذي وصفته بالقول: "رجل يروي تجربة إنسانية بحتة جمعت الألم والصبر والتحدي فضلًا عن كونها تخبئ جعبة متفجرة من الحب، ويربي أجيال على حب الحياة والعطاء والعلم.. هو معلمي الذي لم يعلمني فقط التاريخ كما يجب أن يكون بل علمني الحياة كما يجب أن تكون، همس لي ذات يوم: نحن من يصنع واقعنا يا بنيتي وحتى لو كنا لا نملك الأسباب الكافية لأن نؤثر في واقعنا الكلي، فإننا نملك الأسباب لأن نؤثر في واقعنا الجزئي، العائلة والبيت والأصدقاء والحي والمدينة والبلد".

رحلة فنية من الرسم إلى النحت التجريدي

الحايكي يحول بقايا الأخشاب إلى "Fire Horse" وغزال بحريني

البلاد | حسن عبدالرسول | تصوير: خليل إبراهيم

في زمن تتسارع فيه التكنولوجيا وتندثر معه الحرف اليدوية شيئًا فشيئًا، يختار الفنان التشكيلي عبدالله الحايكي أن يسير عكس التيار، حاملاً إزميله ومطرقته ليعيد للخشب والحجر والمعادن نبضًا جديدًا، ليس مجرد نحات، بل راوٍ للذاكرة البحرينية ومجدّد لها، يحوّل الموروث الشعبي إلى أعمال نحتية تتجاوز كونها تحفًا جمالية، لتصبح شهادات حية تحفظ ملامح الماضي وتنقلها إلى الأجيال القادمة، في حوار صامت بين المادة والفكرة، وبين التراث والحداثة.

الحايكي ليس اسمًا عابرًا في عالم الفن، بل حالة إبداعية متفرّدة تمزج بين الحرفة والدقة، والخيال والفكرة، ليحوّل المواد الصلبة الجامدة إلى أعمال تنبض بالروح، حافلة بالرموز والمعاني، على مدار مسيرته، حصد أوسمة التميز والإبداع في معارض فنية محلية وعالمية، مقدّمًا أعمالًا تعكس قدرة الفن على صون الموروث الإنساني، وإعادة تقديمه في قوالب عصرية، بلمساته المبدعة، يحاور الخشب والحجر والمعادن، كما لو كانت كائنات تستجيب لإيقاع إزميله، ليصنع منها تحفًا ذات دلالات ثقافية وتاريخية، ويعيد من خلالها استنطاق بقايا الأخشاب ومخلفات الورش بأسلوب تجريدي يتجاوز حدود الخيال والدقة.

الرسم والنحت

يحكي الحايكي لـ "البلاد" عن بداياته قائلاً: "فن النحت قديم قِدم الحضارات، وهو يحتاج إلى الحرفية والمهارة العالية للتعامل مع خامات صلبة ومتنوعة، من الصخور والمعادن والخزف والخشب، إلى مواد حديثة متطورة، حيث الفنان الحقيقي لا يقف عند خامة واحدة، بل يرى في أي قطعة أمامه فرصة لولادة عمل فني جديد".

بدأت رحلته من عالم الرسم، حيث كان يحوّل ما يرسمه على الورق إلى منحوتة ثلاثية الأبعاد، مستخدماً أدوات النحت التقليدية.

كالإزميل والمطرقة، بديلاً عن الفرشاة والألوان، ليخرج من قيود المساحة المسطحة نحو فضاء أوسع من الحرية الفنية، وكان يحرص على أن تجسد أعماله أفكاراً نابعة من خياله أو من مشاهدات الحياة اليومية، في توازن بين الخيال المبتكر والواقع الملموس.

الموروث والحداثة

يرى الحايكي أن النحت ليس فقط فناً جمالياً، بل رسالة تحمل بعداً ثقافياً واجتماعياً، وهنا يقول: "أغلب أعمالي يغلب عليها الطابع التراثي والشعبي، لأنني أؤمن بضرورة حفظ ما تبقى من تراثنا وموروثنا الشعبي من الاندثار، خاصة في زمن تسيطر فيه الآلات على معظم الصناعات، مما أدى إلى تراجع الحرف اليدوية التقليدية".

من أبرز محطاته الفنية، تقديمه منحوتة "العطاء المتواصل" من الرخام في سلطنة عُمان، والتي تجسد قيمة العطاء المستمر بين الأجيال، ومنحوتة "الشمس مصدر الحياة" من الخشب في كمبوديا، والتي ترمز للطاقة والنور، إضافة إلى عمله "ماضٍ عريق ومستقبل مشرق" الذي شارك به في النمسا، ويحمل دلالة على التلاقي بين الأصالة والطموح.

أما في البحرين، فقد أبدع في تنفيذ عمل "ملامح تراث مندثر" الذي يوثق ملامح الحياة الشعبية القديمة، كما أنتج أعمالاً فنية من بقايا الأخشاب، مثل رأس حصان ناري "Fire Horse"، ورأس الغزال البحريني، وأسماك متنوعة الأحجام والأشكال.

(اقرأ الموضوع كاملا بالموقع الإلكتروني)

52 دولارا تأشيرة الدخول إلى روسيا

البلاد | حسن عبدالرسول

دعت سفارة مملكة البحرين لدى روسيا الاتحادية المواطنين الراغبين في السفر إلى روسيا إلى الالتزام بعدة إجراءات هامة.

وأوضحت السفارة أنه يتعين على مواطني البحرين التقديم عبر الموقع الإلكتروني للحصول على تأشيرة إلكترونية لدخول روسيا، برسوم تبلغ نحو 52 دولارًا أميركيًا، ساري صلاحيتها لمدة 60 يومًا من تاريخ الإصدار، على أن لا تتجاوز مدة الإقامة 16 يومًا، ويُمنح حاملو جوازات السفر الدبلوماسية والخاصة التأشيرة فور الوصول إلى المطار.

وأكدت السفارة على ضرورة أن تكون صلاحية جواز السفر لا تقل عن 6 أشهر عند مغادرة روسيا، مشيرة إلى أن البطاقات المصرفية غير الروسية لا تعمل هناك سواء للسحب أو الدفع.

وأوضحت أن المبلغ النقدي المسموح بإدخاله إلى روسيا يصل إلى 10,000 دولار أميركي أو 9,000 يورو للشخص الواحد، ويجب الإفصاح عن أي مبالغ تتجاوز الحد المسموح به لدى الجمارك في مطار البحرين الدولي قبل المغادرة، وكذلك في مطار روسيا عبر المسار الأحمر.

كما شددت السفارة على أهمية الاحتفاظ ببطاقة الهجرة (Im-migration Card) التي تُسلم من قبل شرطة الحدود عند الوصول، ونصحت المواطنين بتحميل تطبيقي YandexGo و-Yan dexMap لتسهيل التنقل داخل روسيا.

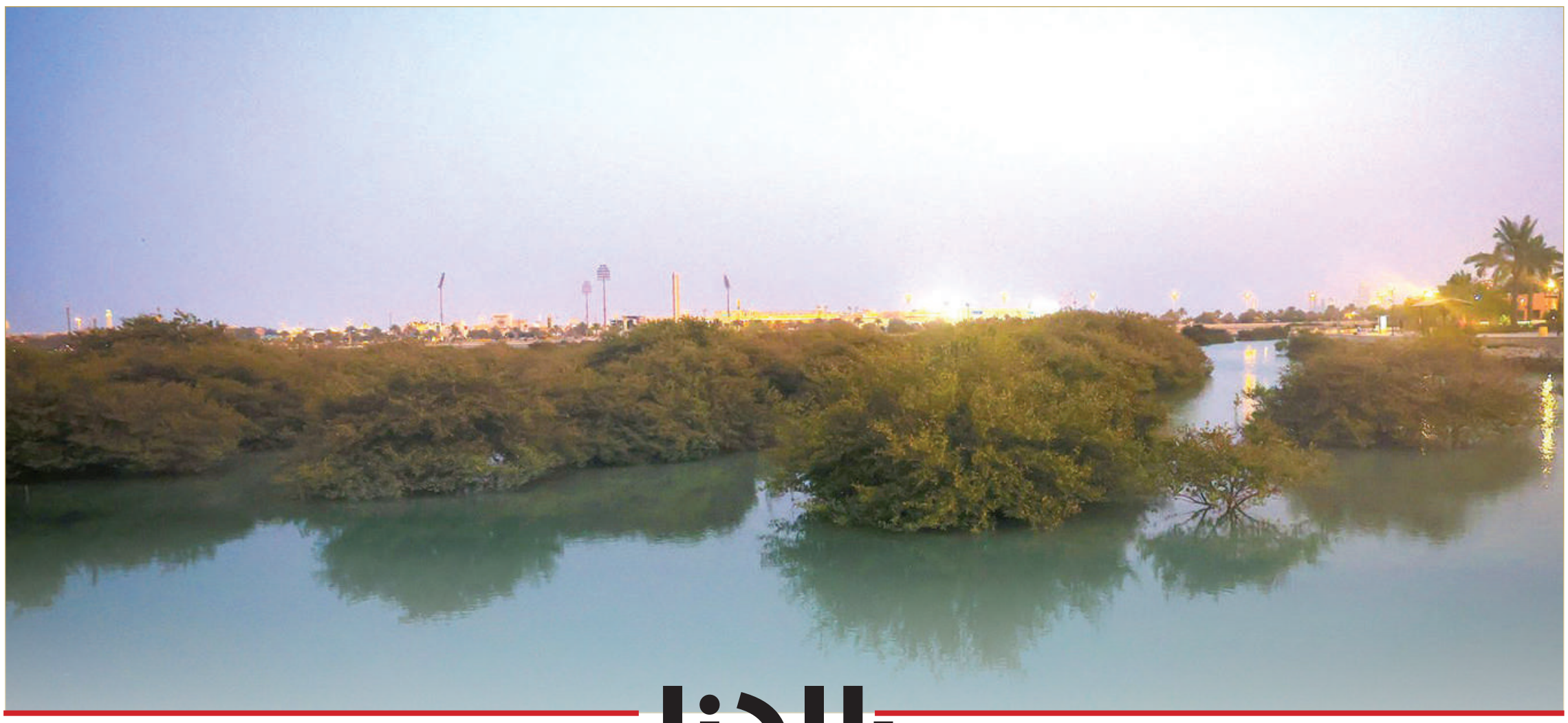

جولة "البلاد" بدائرة السيد في المحرق: حزمة مشروعات تطويرية تشمل الحدائق والبنية التحتية

ازدحام تقاطع "كوبري الصقر" في طريقه إلى الزوال

البلاد | ندى فهد | تصوير: رسول الحجيري

شهدت الدائرة الثالثة في محافظة المحرق الفترة الماضية سلسلة من المشروعات الخدمية والتنموية التي شملت تطوير البنية التحتية، وتحسين المرافق العامة، وفتح منافذ مرورية جديدة، إلى جانب تنفيذ مبادرات تهدف إلى تعزيز جودة الحياة للسكان، وذلك في إطار جهود المجلس البلدي بالتعاون مع الجهات الحكومية المختصة.

ومن هذا المنطلق، جالت "البلاد" مع عضو المجلس البلدي لمحافظة المحرق عبدالقادر السيد في الدائرة الثالثة، إذ أكد أن الدائرة تتميز بوجود مرافق حيوية متعددة، منها 7 مدارس، و27 مسجدًا، وخمسة مآتم، وأربع جمعيات خيرية، بالإضافة إلى نادي إبراهيم خليل كانو لرعاية الوالدين، وثلاث حدائق عامة، ومحمية دوحة عراد، ومقبرة المحرق، فضلًا عن أربع صالات للمناسبات.

وأوضح أن هذه المرافق تشكّل نسيجًا متكاملًا للحياة الاجتماعية في الدائرة، وتحتاج إلى عناية وصيانة مستمرة بما يضمن استمرار دورها في خدمة الأهالي، خصوصا مع الكثافة السكانية العالية التي تشهدها المنطقة.

المشروعات الكبرى

وتطرق إلى مشروع تطوير تقاطع كوبري الصقر، الذي سيتم تنفيذه بهدف تخفيف الازدحامات المرورية في مداخل ومخارج المحرق، مشيرًا إلى أن المشروع يتم بتنسيق مشترك بين وزارة الأشغال ووزارة المواصلات والاتصالات ووزارة شؤون البلديات؛ لما له من دور محوري في تحسين البنية التحتية وتعزيز الربط بين المناطق.

فتح المنافذ

وأشار السيد إلى أن الفترة الماضية شهدت تنفيذ عدد من المشروعات المرورية المهمة التي ساهمت في تحسين انسيابية الحركة وتخفيف الازدحام في مناطق متعددة، أبرزها فتح مخرج يطل على الشارع رقم 1 ويخدم المجمع 204، تم إنجازه قبل نحو عامين ونصف، كما تم تنفيذ منفذين في المجمع 202 بالقرب من حديقة المحرق الكبرى، أحدهما من الأمام والآخر من الخلف، وهو ما أوجد بدائل متعددة لسكان المنطقة وأسهم في توزيع الحركة المرورية.

وأضاف أنه بعد استكمال هذه المشروعات، تم إنشاء مواقف سيارات مقابلة لموقع "وقت الشاي" لخدمة مرتادي المنطقة، وهي خطوة لاقت ارتياحًا واسعًا من قبل الأهالي، خصوصا في أوقات الذروة، كما تم فتح منافذ في المجمع 210 (منفذان)، إضافة إلى أربعة منافذ في منطقة البسيتين، اكتمل تنفيذ ثلاثة منها فيما يجري العمل على الرابع.

تطوير "الفرجان"

وبيّن السيد أن منطقة فريج الرحمة في المجمع 202 ستشهد قريبًا مشروعًا لإعادة رصف نصف شوارع المجمع، إلى جانب استبدال شبكة تصريف المياه القديمة التي لم تُجدّد منذ تأسيس المنطقة، وهو ما سيسهم في تقليل تجمعات المياه في موسم الأمطار وتحسين جودة الحياة للسكان.

وفي شارع جمال الدين الأفغاني، قال إنه تم تطوير الطريق بالكامل، كما تمت إعادة رصف "الفريج" الواقع خلف المدرسة في المنطقة، وتحديث شبكة تصريف مياه الأمطار فيه.

وأوضح أن هذه الأعمال جاءت استجابة لمطالب الأهالي بعد سنوات من المعاناة مع تهالك الطرق والبنية التحتية، مشددًا على أن هذه التحسينات ستنعكس إيجابًا على السلامة المرورية ونظافة البيئة السكنية.

المرافق العامة

ولفت إلى أن الدائرة شهدت إعادة إنشاء حديقة في المجمع 202 بما يتناسب مع موقعها السكني، حيث تم تركيب ألعاب صغيرة ملائمة للأطفال وتجنب إزعاج الأهالي؛ الأمر الذي جعلها وجهة ترفيهية آمنة للأسر حتى في أوقات الصيف.

وتابع "جرى أيضا تطوير الحديقة الصغيرة قرب الدفاع المدني في المجمع 223، فيما يجري التخطيط لإنشاء ملعب في حديقة المحرق الكبرى لخدمة الأهالي وتعزيز الأنشطة الرياضية في المنطقة".

المشروعات الاستراتيجية

وأشار السيد إلى الأوامر الملكية السامية لتطوير مدينة المحرق، مؤكدًا أن العمل جارٍ من كثب، تحت إشراف وزارة الإسكان والتخطيط العمراني، وبمشاركة أعضاء المجلس البلدي في مراحل التخطيط والتنفيذ. ولفت إلى أن المجمع 208 يشهد إنشاء مركز خدمات لمشروع تطوير المدينة بالقرب من مركز الشيخ سلمان الصحي، موضحًا أن الموقع كان في السابق مواقف للسيارات، وأن توفير مواقف بديلة، وهي مواقف المركز الصحي، جاء نتيجة تعاون مثمر مع وزيرة الصحة جليلة السيد وفريقها لتلبية احتياجات الأهالي اليومية.

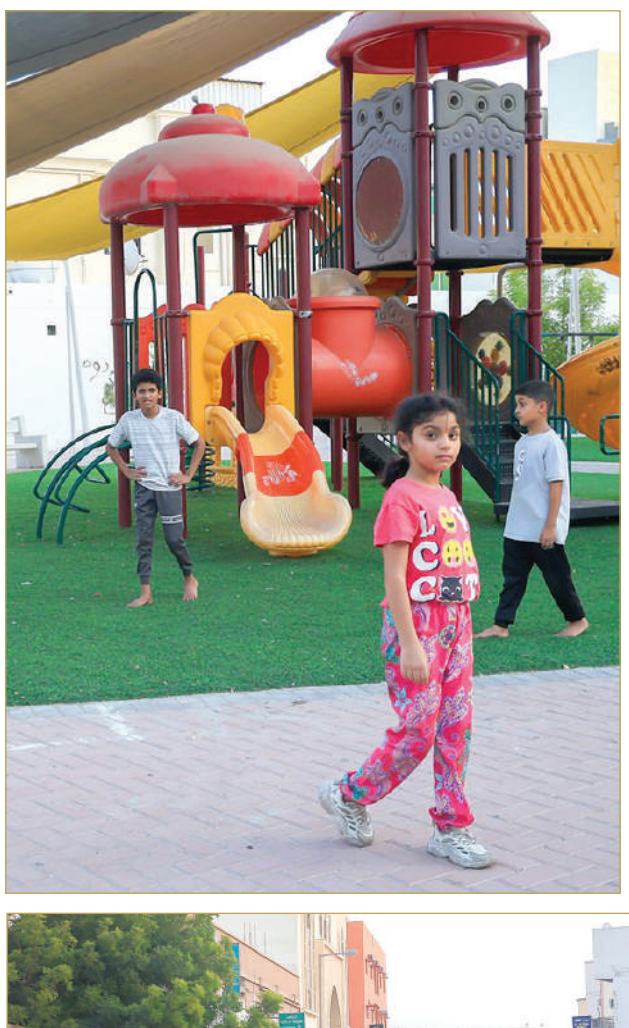

"الآيلة للسقوط"

وكشف السيد عن إزالة 12 منزلًا آيلًا للسقوط في الدائرة حرصًا على سلامة الأهالي، مبينًا أن هناك نحو 20 منزلًا آخر بحاجة للإزالة في أسرع وقت، إلا أن بعض القوانين واللوائح الخاصة بهيئة الثقافة والآثار تتطلب التنسيق قبل التنفيذ. وأكد أن معالجة هذه الملفات تمثل أولوية قصوى؛ نظرًا لما تشكله هذه المباني من مخاطر على السلامة العامة.

مواقف السيارات

وأوضح السيد أن هناك مشروعًا لفتح منفذ في نهاية الطريق 2307 عند مقبرة المحرق ونادي البحرين، بحيث يربط الطريق بشارع المطار؛ ما سيسهم في تسهيل حركة المرور وتقليل الازدحام، إلا أن المشروع ما يزال قيد الدراسة ولم يدخل حيز التنفيذ.

كما أشار إلى مشروع استملاك عقار من قبل وزارة شؤون البلديات بطلب من وزارة الأشغال لتحويله إلى مواقف سيارات، إذ تم الانتهاء من إجراءات الاستملاك وهدم المنزل، وتُستخدم الأرض حاليًا كموقف مؤقت في انتظار أعمال الرصف.

المناسبات العامة

وتطرق السيد إلى ساحة العيد في المحرق، الواقعة مقابل صالة جمعان، والتي تشهد تنظيم صلاة العيد سنويًا بإشراف "الأوقاف السنية" وبالتعاون مع الجهات الأمنية لتنظيم حركة الدخول والخروج، لافتًا إلى أن الساحة كانت أرضًا ترابية قبل تطويرها، إذ كان الأهالي يحضرون سجادهم الخاص لأداء الصلاة.المساحات الخضراء

وأكد السيد اهتمام المجلس البلدي بزيادة الرقعة الخضراء في المحرق، مشيدًا بجهود المجلس الأعلى للبيئة في زراعة أشجار القرم بمحمية دوحة عراد، وهي جهود أسهمت في تعزيز التنوع البيئي وحماية السواحل من التآكل، بالإضافة إلى إضفاء طابع جمالي على المنطقة.

قمة القطبين
ترامب - بوتين

قمة ألاسكا عقدت بصيغة 3 مقابل 3

هـذه قصـة القاعـدة العسـكرية التـي شـهدت قمـة القطبـين

عقدت أول قمة تجمع الرئيس الأميركي دونالد ترامب في ولايته الثانية بنظيره الروسي فلاديمير بوتين، أمس، في قاعدة إلمندورف ريتشاردسون العسكرية الأميركية في أنكوريج بألاسكا.

وقالت شبكة سكاي نيوز البريطانية، إنه في حين استقبلت أنكوريج العديد من الرؤساء الأميركيين، لم يزرها فلاديمير بوتين ولو مرة واحدة فترة وجوده في الكرملين.

وعلى الرغم من أن هذه أول زيارة لترامب إلى ألاسكا منذ بدء ولايته الثانية، فإنه قام بزيارات عدة إلى "إلمندورف ريتشاردسون" في ولايته الأولى.

كما زارها الرئيسان السابقان جو بايدن وباراك أوباما، ففي العام 2015 أصبح أوباما أول رئيس أميركي تطأ قدماه المنطقة القطبية الشمالية.

وأضافت الشبكة أن تلك القاعدة هي الأكبر في ألاسكا، وتضم أكثر من 32 ألف شخص، أي نحو 10 % من سكان أنكوريج، وتتمتع المنطقة أيضا بأهمية بالنسبة لروسيا؛ فقد اشترت الولايات المتحدة ألاسكا من الإمبراطورية الروسية قبل 158 عاما.

وفي الواقع، تقع جزيرة ديوميد الصغيرة في ألاسكا على بُعد أقل من ثلاثة أميال من جزيرة ديوميد الكبيرة الروسية في مضيق بيرينغ؛ ما يُظهر مدى القرب الجغرافي بين البلدين.

وقال مستشار بوتين للشؤون الخارجية يوري أوشاكوف "يبدو منطقيا تماما أن يعبر وفدنا مضيق بيرينغ جوا، وأن تُعقد قمة مهمة ومرتقبة كهذه بين زعيمي البلدين في ألاسكا".

وأثناء الحرب الباردة، عُدّت القاعدة "ذات أهمية خاصة" في الدفاع عن الولايات المتحدة ضد الاتحاد السوفياتي آنذاك، وفقا لمكتبة الكونغرس.

وتستضيف القاعدة طائرات مثل "إف - 22 رابتور"، وهي طائرة مقاتلة يقول سلاح الجو الأميركي إنها "لا تُضاهيها أي طائرة مقاتلة معروفة أو مُتوقعة".

وتصف وزارة الدفاع الأميركية (البنتاغون) المنطقة بأنها "تتميز بجبال خلابة مُغطاة بالثلوج، وبحيرات، وأنهار، وأنهار جليدية، وحياة برية وفيرة".

كما تنصح الزوار الذين يحاولون الوصول إلى القاعدة بالسيارة بإحضار معدات طوارئ، وطعام، وبطانيات، ووقود إضافي؛ نظرا لبعدها الشديد.

وانتقد البعض قرار الرئيس الأميركي إجراء محادثات بشأن الصراع الروسي الأوكراني في ألاسكا، وقال السفير البريطاني السابق لدى بيلاروسيا نايجل جولد ديفيز "من السهل تصور بوتين وهو يطرح خلال اجتماعاته مع ترامب حجة مفادها: (حسنا، انظروا، الأراضي قابلة للتغيير لقد أعطيناكم ألاسكا. لماذا لا تستطيع أوكرانيا أن تعطينا جزءاً من أراضيها؟)".

ووصفت المتحدثة باسم البيت الأبيض كارولين ليفيت، الاجتماع بأنه "تمرين استماع" سعيا لفهم الوضع بشكل أفضل.

أوكرانيا تعلن استعادة قرى في شرق البلاد من القوات الروسية

أعلنت وحدة من الجيش الأوكراني، تقاتل في شرق البلاد، يوم أمس، استعادة بعض القرى التي سيطرت عليها قوات موسكو، بعدما حقّقت الأخيرة تقدما سريعا.

وقالت وحدة "آزوف" على وسائل التواصل الاجتماعي "خلال الأيام الثلاثة الماضية، أوقفت قوات الفيلق الأول للحرس الوطني الأوكراني (آزوف)، إلى جانب الوحدات المجاورة والتابعة، تقدم العدو في منطقة الدفاع باتجاه بوكروفسك"، مضيفة أنها استعادت 6 قرى في المنطقة، وفقا لوكالة الصحافة الفرنسية.

وتمكّنت روسيا من تعزيز مكاسبها الميدانية في منطقة دونيتسك الصناعية في شرق أوكرانيا، قبل أول لقاء مباشر بين بوتين وترامب منذ بداية الحرب في فبراير 2022.

عناصر من الحرس الوطني الأوكراني أثناء تدريبات في خاركيف

نزل الزعيمان من الطائرة في التوقيت نفسه.. وانتقلا إلى مقر القمة بسيارة الرئاسة الأميركية

التقى الرئيس الأميركي دونالد ترامب، نظيره الروسي فلاديمير بوتين، في قاعدة إلمندورف ديتشاردسون العسكرية في أنكوراج، كبرى مدن ألاسكا، أمس الجمعة، وخرج الزعيمان من الطائرة في التوقيت نفسه ليتحركا حتى التقيا معا على السجادة الحمراء.

وتصافح الرئيسان على مدرج قاعدة إلمندورف ريتشاردسون المشتركة، حيث نصب المسؤولون منصة خاصة، تعلوها لافتة كبيرة كتب عليها "ألاسكا 2025"، وتحيط بها مقاتلات متوقفة وسجاد أحمر. وكانت الطائرة الرئاسية الأميركية قد وصلت هي الأولى إلى القاعدة العسكرية في ألاسكا، وظل ترامب داخلها دقائق عدة، في انتظار نزول طائرة بوتين؛ حتى يتمكن من استقباله.

وذكرت مراسلة "العربية/الحدث"، أن ترامب وبوتين انتقلا بسيارة الرئاسة الأميركية إلى مقر القمة في ألاسكا، مشيرة إلى أن الرئيس الروسي كان من المفترض أن يستقل سيارته إلا أن الرئيس الأميركي دعاه إلى سيارته.

ما حجم الأراضي التي تسيطر عليها روسيا في أوكرانيا؟

دفاتر الأندية القديمة

البلاد
يكتبها: خليفة صليبيخ
إعداد: محمد الدرازي

"دفاتر الأندية القديمة" صفحة توثيقية تستعيد ذاكرة الأندية البحرينية القديمة، عبر عرض صور ومستندات نادرة وقصاصات تاريخية تكشف عن قصص وأحداث منسية. نافذة تعيد إحياء لحظات مضت وتروي حكايات جميلة.

إدارة النادي تأخرت في قبول عضويته والشاعر الشرقاوي

النادي العربي يوافق على عضوية الشاعر عبدالحميد القائد في سبتمبر 1971

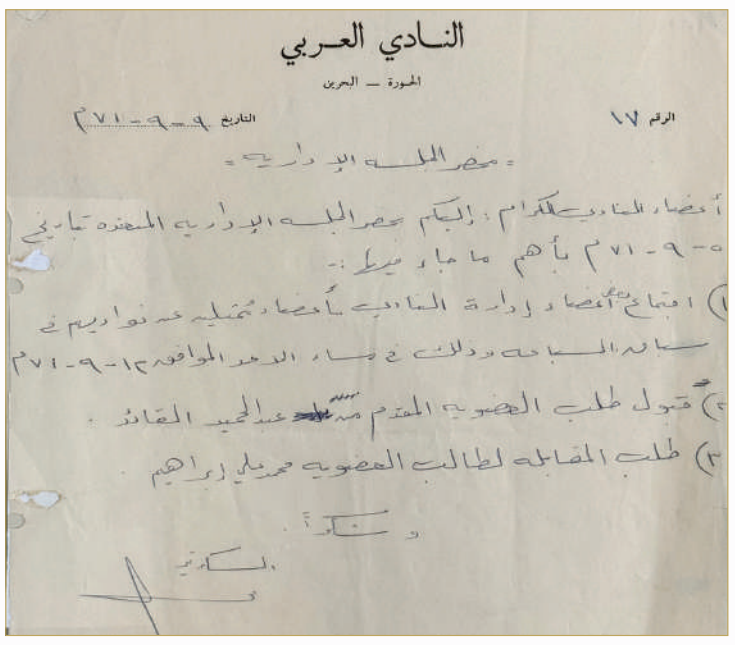
النادي العربي
المحرق — البحرين
الرقم ١٧ التاريخ ٩-٩-٧١م
محضر الجلسة الإدارية
أعضاء النادي الكرام: إليكم محضر الجلسة الإدارية المنعقدة بتاريخ ٥-٩-٧١م بأهم ما جاء فيها:
١) اقتناع أعضاء إدارة النادي بأعضاء ممثليه عن نواديهم في مسابقة السباحة وذلك في مساء الأحد الموافق ١٢-٩-٧١م
٢) قبول طلب العضوية المقدم من عبدالحميد القائد
٣) طلب المقابلة لطالب العضوية محمد علي إبراهيم
وشكراً
الكاتب

محضر اجتماع النادي العربي في 9 سبتمبر 1971 (المصدر: ملفات خليفة صليبيخ)

الشاعر علي الشرقاوي

الشاعر عبدالحميد القائد

البلاد تنشر صفحة "دفاتر الأندية القديمة" بصحيفة "البلاد" صورة ضوئية لمحضر اجتماع من محفوظات النادي العربي، مؤرخ في 9 سبتمبر 1971، وهو بمثابة تعميم موجّه إلى الأعضاء.

ومن أبرز ما ورد في المحضر

- عقد اجتماع بين عدد من أعضاء الإدارة وممثلين عن أندية أخرى لمناقشة سباق السباحة، وذلك مساء الأحد الموافق 12 سبتمبر 1971.
- قبول طلب العضوية المقدم من الكاتب والشاعر البحريني عبدالحميد القائد، وهو ما يؤكد ارتباط النادي بشخصيات ثقافية بارزة في المجتمع.
- تسجيل طلب مقابلة مع المتقدم محمد علي إبراهيم لمناقشة رغبته في الانضمام.

رد القائد

فاجأني الصديق خليفة صليبيخ عندما أرسل لي أحد محاضر النادي العربي المؤرخة في 9 سبتمبر 1971م، وضم المحضر قبولي عضوا بالنادي الذي كنت مرتبطا به روحيا ووطنيا، وبسبب أنني كنتُ حوريا (أي من الحورة). وأذكر أنني في تلك الأيام تقدمت بطلب العضوية مع صديقي المقرب الشاعر علي الشرقاوي، ولكن إدارة النادي تأخرت في الرد بقبول عضويتنا، ثم وافقوا على عضويتي، التي لا أذكر أنهم أبلغوني بقبولها بأي شكل من الأشكال، ربما لأنني بعد فترة بسيطة من قبول العضوية مررت بفترة عصيبة خارج سيطرتي. ولكنني كنت من الموالين والمشجعين للنادي منذ طفولتي؛ ربما لأن النادي العربي كان يمثل "فريجي" الذي ولدت وترعرت فيه، وربما أيضا لأن مقر فريق الوحدة (الذي تحوّل إلى النادي العربي لاحقا) كان مواجها لبيتنا في دكان صغير تابع لمنزل المرحوم جمعة الشخصي، وكنتُ أرى اللاعبين خاصة بعد عودتهم من اللعب، كان ذلك في مرحلة طفولتي. (اقرأ الموضوع كاملا بالموقع الإلكتروني).

قنبلة الموسم البهلوان العالمي جلال محمد

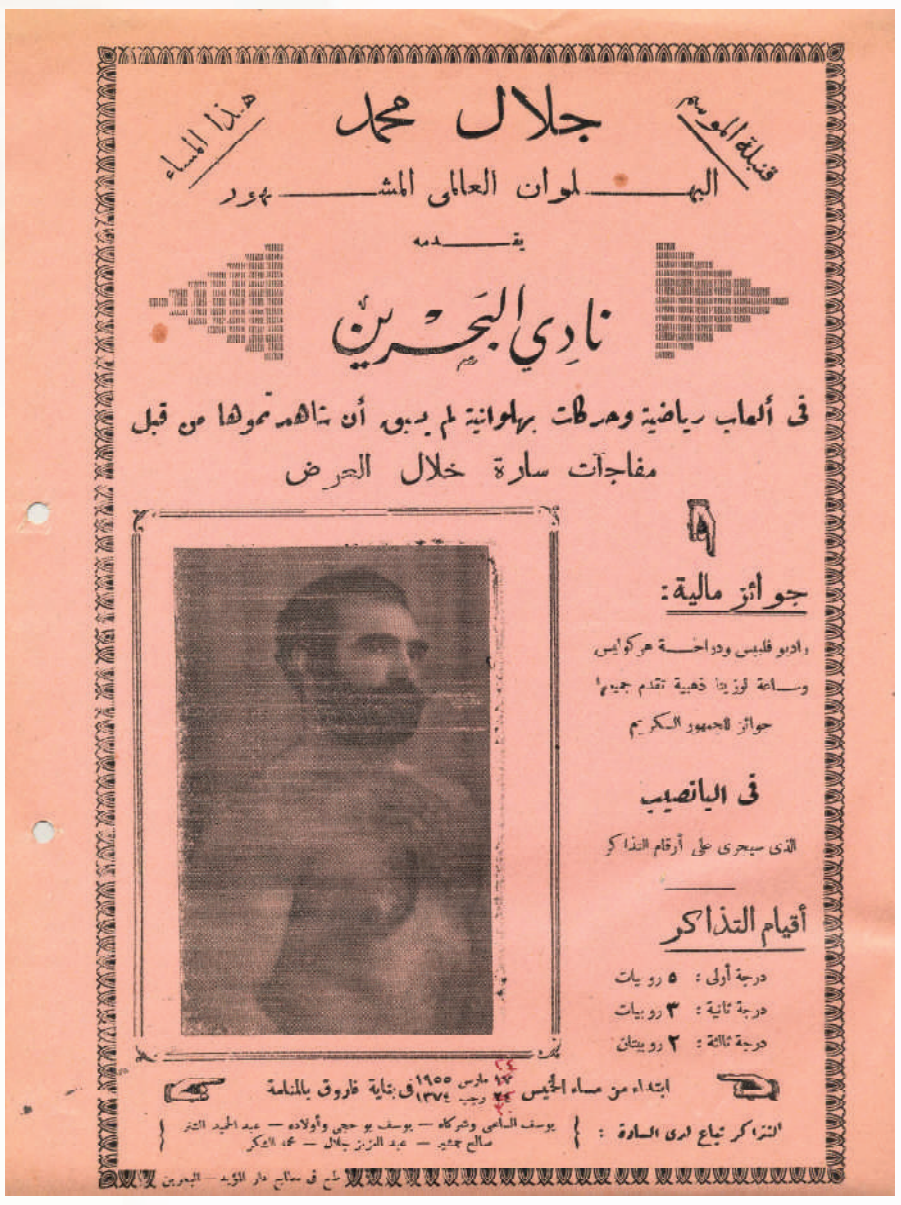
قنبلة الموسم
جلال محمد
هذا المساء
البهلوان العالمي المشهور
يقدمه
نادي البحرين
في ألعاب رياضية وحركات بهلوانية لم يسبق أن شاهدتموها من قبل
مفاجآت سارة خلال العرض
جوائز مالية:
راديو فليبس ودراجة هركوليس
وساعة لوزيا ذهبية تقدم جميعها
جوائز للجمهور الكريم
في اليانصيب
الذي سيجرى على أرقام التذاكر
أقيام التذاكر
درجة أولى: ٥ روبيات
درجة ثانية: ٣ روبيات
درجة ثالثة: ٢ روبيتان
ابتداء من مساء الخميس ١٣ مارس ١٩٥٥ / ٢٤ رجب ١٣٧٤ في بناية فاروق بالمنامة
التذاكر تباع لدى السادة: يوسف الشامي وشركاه — يوسف بو حجي وأولاده — عبد الحميد التاجر — صالح جشير — عبد العزيز جلال — محمد الأكبر
طبع في مطابع دار التوحيد — البحرين

من إعلانات الزمن القديم.. إعلان من نادي البحرين لقنبلة الموسم البهلوان العالمي المشهور جلال محمد، الذي استضافه النادي في 1955. وتوجد جوائز للحضور من بينها: راديو "فليبس"، ودراجة، وساعة ذهبية. وتبلغ أسعار التذاكر 5 روبيات للدرجة الأولى، 3 روبيات للدرجة الثانية، وروبيتين للدرجة الثالثة.

ذكريات نادي "الوِلعَة"

مصدر الصور:
كتاب "لينات القضيبية" لمؤلفه عبدالله شريف

نادي "الوِلعَة" أحد الأندية التي تأسست في منطقة القضيبية بالمنامة، وكان من الأندية النشطة في مجالات عدّة رياضية وثقافية واجتماعية. واندمج النادي فيما بعد مع أندية عدّة، هي "العربي" و "اليرموك" و "الوطني" تحت مسمى نادي الوحدة في العام 1977. صفحة "دفاتر الأندية القديمة" بصحيفة "البلاد" تنشر صورا جميلة من تلك الحقبة.

جانب من الحضور في إحدى الفعاليات على مسرح نادي الولعة في الستينات.. وفي الصورة رئيس النادي عبدالعزيز البسام

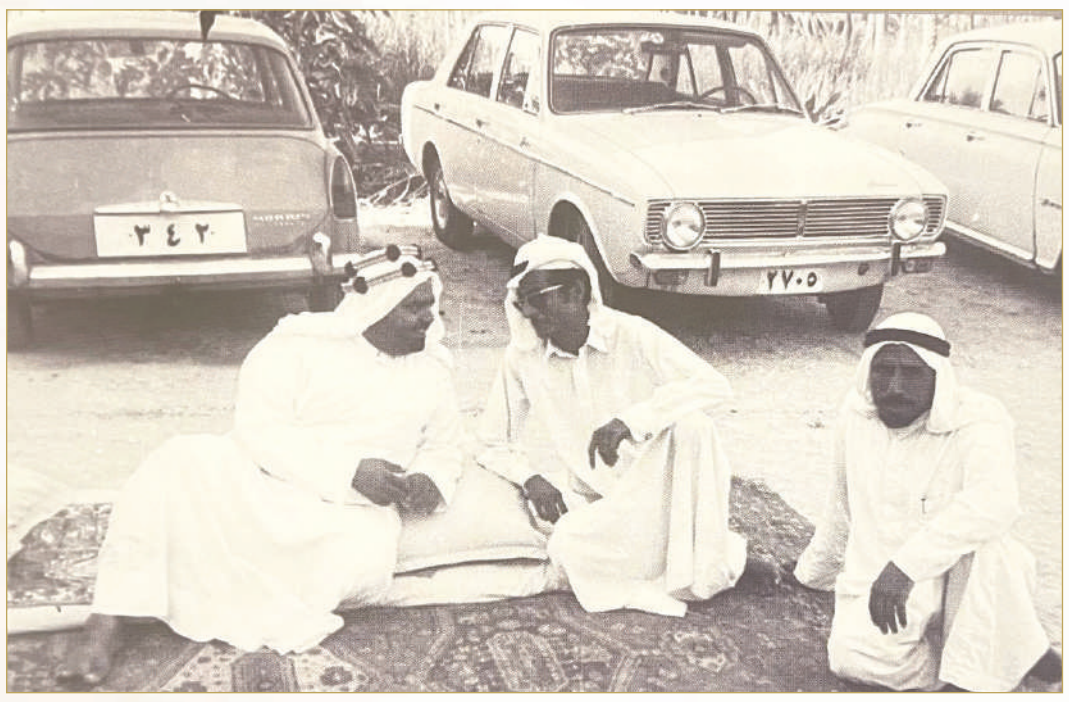

المرحوم صاحب السمو الملكي الأمير محمد بن سلمان آل خليفة مستقبلا رئيس نادي الولعة عبدالعزيز البسام في بستان سموه بالجنبية في الستينات

رحلة نادي الولعة إلى جنوسان في العام 1966.. وفي الصورة من اليسار جلوسا: عبدالله بوقيس، عبدالله الحمد، أحمد زمان، جمعة مولود، يوسف عبدالحي، هارون حسن، داود عبدالله. وفي الخلف وقوفا: عبدالحميد القائد، وجاسم درويش.

الفرقة الموسيقية لنادي الولعة بقيادة المايسترو أحمد الفردان في إحدى الحفلات (22 ديسمبر 1964)

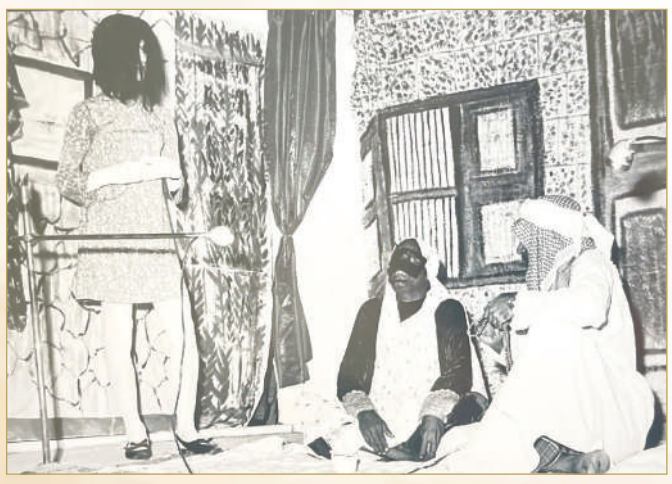

مشهد من تمثيلية "الثوب الطويل يتعك" بطولة عبداللطيف أمين (الأب) وعبدالله سند (الأم) وسامي القوز (الزوجة الأجنبية) على مسرح نادي الولعة في الستينات

المبوبة
عرض وطلب

+973 17111504 +973 17111444 +973 17580939
للتواصل مع إدارة المبيعات والتسويق 36060113 - 17111503

مظفر محاسبون قانونيون
MUDHAFFAR PULIC ACCOUNTANT
AUDITORS & CONSULTANTS مدققون ومستشارون
Office 902, 9th Floor, EBC Tower
Building 361, Road 1705, Block 317, Diplomatic Area
P.O. Box 11778, Kingdom of Bahrain
MPA
17223034 / 17770610
17223039 / 17330880
17223037
mudhaffaryousif@hotmail.com
www.mudhaffar.com

تعلن كيوريتورز كلوسيت للتسويق ذ.م.م
عن وظيفة شاغرة بمسمى
مساعد اداري .
للتقديم على الوظيفة، يرجى التواصل على
37178883 أو KAREN.LETRAN@GMAIL.COM

تعلن كراج بوابة المدينة
عن وظيفة شاغرة بمسمى
ميكانيكي .
للتقديم على الوظيفة، يرجى التواصل على
33636845 أو HMARHOON88@GMAIL.COM

تعلن أبراج المستقبل للمقاولات
عن وظيفة شاغرة بمسمى
صباغ .
للتقديم على الوظيفة، يرجى التواصل على
37765553 أو ali1alaali@hotmail.com

تعلن لولي ستار للتجارة ذ.م.م
عن وظيفة شاغرة بمسمى
بائع .
للتقديم على الوظيفة، يرجى التواصل على
35085316 أو SALAM35085316A@GMAIL.COM

تعلن حرفة الكشمير ذ.م.م
عن وظيفة شاغرة بمسمى
بائع .
للتقديم على الوظيفة، يرجى التواصل على
66722101 أو AASIF.IQBAL2015@OUTLOOK.COM

تعلن فندق رامي كاليفورنيا ذ.م.م
عن وظيفة شاغرة بمسمى
منظف غرف في الفنادق وغيره .
للتقديم على الوظيفة، يرجى التواصل على
17826007 أو hrs.bh@rameehotels.com

تعلن لانكا برافو للاستشارات ذ.م.م
عن وظيفة شاغرة بمسمى
مشرف .
للتقديم على الوظيفة، يرجى التواصل على
17650177 أو VAJIRACHA@GMAIL.COM

تعلن هانيشا ميك ذ.م.م
عن وظيفة شاغرة بمسمى
لحام .
للتقديم على الوظيفة، يرجى التواصل على
39191811 أو KUMARELIM@GMAIL.COM

تعلن ورشه شريف للنجارة ذ.م.م
عن وظيفة شاغرة بمسمى
منظف .
للتقديم على الوظيفة، يرجى التواصل على
66352231 أو Rayees@asfbahrain.com

تعلن بنك أبوظبي الأول - فرع البحرين
عن وظيفة شاغرة بمسمى
مدير .
للتقديم على الوظيفة، يرجى التواصل على
17560879 أو rajesh.balan@bankfab.com

تعلن سماء البوادي لخدمات الزوار ذ.م.م
عن وظيفة شاغرة بمسمى
المحاسبون .
للتقديم على الوظيفة، يرجى التواصل على
38376038 أو SSOSSOSSOSS207@GMAIL.COM

تعلن شركة جابري للصناعات الخشبية ذ.م.م
عن وظيفة شاغرة بمسمى
مدير مشروع .
للتقديم على الوظيفة، يرجى التواصل على
17400014 أو hr.jwf@jaberigroup.com

تعلن واكسفلر ذ.م.م
عن وظيفة شاغرة بمسمى
اداري .
للتقديم على الوظيفة، يرجى التواصل على
35090074 أو KHALED@WAXFELLER.COM

تعلن أكس تريم للمقاولات ذ.م.م
عن وظيفة شاغرة بمسمى
عامل مكافحه القوارض والافات .
للتقديم على الوظيفة، يرجى التواصل على
33602224 أو xtrimbahrain@gmail.com

تعلن إقبال خان للخدمات ذ.م.م
عن وظيفة شاغرة بمسمى
عامل صيانه عام .
للتقديم على الوظيفة، يرجى التواصل على
35616531 أو IJAN8659@GMAIL.COM

تعلن ويندام جاردن ذ.م.م .
عن وظيفة شاغرة بمسمى
منظف غرف في الفنادق وغيره .
للتقديم على الوظيفة، يرجى التواصل على
66316666 أو mannai.hr@mannaitrading.com

تعلن كارتك سيرفيس ذ.م.م
عن وظيفة شاغرة بمسمى
مشرف عمل .
للتقديم على الوظيفة، يرجى التواصل على
17823236 أو KHALIDAR@KAR-GROUP.COM

تعلن صالون أبو سعد للرجال ذ.م.م
عن وظيفة شاغرة بمسمى
حلاق رجالي .
للتقديم على الوظيفة، يرجى التواصل على
34394945 أو SOHAILYASIN795@GMAIL.COM

تعلن اورين لإصلاح الالكترونية و الكهربائيات ذ.م.م
عن وظيفة شاغرة بمسمى
فني صيانة .
للتقديم على الوظيفة، يرجى التواصل على
33007451 أو ORIANCONTRACTING88@GMAIL.COM

تعلن النورين لتسويق أجهزة الحاسب الآلي ومستلزماتها ذ.م.م
عن وظيفة شاغرة بمسمى
فني حاسوب .
للتقديم على الوظيفة، يرجى التواصل على
17271794 أو NASIR@ITSBAHRAIN.COM

تعلن أبو زوهان لخدمات التسويق ذ.م.م
عن وظيفة شاغرة بمسمى
مساعد مكتب .
للتقديم على الوظيفة، يرجى التواصل على
33874069 أو APPQFTFF@GAMIL.COM

تعلن خدمات شحن زامين خان ذ.م.م
عن وظيفة شاغرة بمسمى
سائق .
للتقديم على الوظيفة، يرجى التواصل على
34480443 أو SANATAHIR16222701@GMAIL.COM

تعلن توريات للاستشارات ذ.م.م
عن وظيفة شاغرة بمسمى
مستخدم .
للتقديم على الوظيفة، يرجى التواصل على
33286823 أو BUSINESSBAYY05@GMAIL.COM

تعلن نالور للاستشارات ذ.م.م
عن وظيفة شاغرة بمسمى
مستخدم .
للتقديم على الوظيفة، يرجى التواصل على
33286823 أو BUSINESSBAYY05@GMAIL.COM

تعلن سكاى ريفر للدعايه و الاعلان ذ.م.م
عن وظيفة شاغرة بمسمى
ضابط الطباعه .
للتقديم على الوظيفة، يرجى التواصل على
33213724 أو HA9162709@GMAIL.COM

تعلن خالد احمد البنعلي
عن وظيفة شاغرة بمسمى
مقدم اطعمه .
للتقديم على الوظيفة، يرجى التواصل على
17877481 أو ALBINALI111@YAHOO.COM

تعلن خدمات ميشي ذ.م.م
عن وظيفة شاغرة بمسمى
عامل صيانه عام .
للتقديم على الوظيفة، يرجى التواصل على
35466434 أو USSIJIL@GMAIL.COM

تعلن مطعم نيو أشابورا
عن وظيفة شاغرة بمسمى
مساعد طباخ .
للتقديم على الوظيفة، يرجى التواصل على
33132220 أو SALAH.ALYAQOOB@GMAIL.COM

تعلن دي سي سي للمقاولات ذ.م.م
عن وظيفة شاغرة بمسمى
منظف .
للتقديم على الوظيفة، يرجى التواصل على
39887610 أو ABDULLA@MICOSABH.COM

تعلن شركة رمسيس للهندسة ذ.م.م
عن وظيفة شاغرة بمسمى
مهيء رافعه .
للتقديم على الوظيفة، يرجى التواصل على
17830801 أو Abbas@ramsis.com.bh

تعلن مطعم محمد جونيد ذ.م.م
عن وظيفة شاغرة بمسمى
عامل مطبخ .
للتقديم على الوظيفة، يرجى التواصل على
36418778 أو MJ865592@GMAIL.COM

تعلن آي للخزائن
عن وظيفة شاغرة بمسمى
نجار عام .
للتقديم على الوظيفة، يرجى التواصل على
17008780 أو ALWASEEMGROUP@GMAIL.COM

تعلن فندق ذي كي ذ.م.م
عن وظيفة شاغرة بمسمى
منظف .
للتقديم على الوظيفة، يرجى التواصل على
17360000 أو abbas.fardan@thekhotel.com

تعلن شركة آر.ايه.اس للإستشارات الإدارية ذ.م.م
عن وظيفة شاغرة بمسمى
مساعد مكتب .
للتقديم على الوظيفة، يرجى التواصل على
35002364 أو RAMZANGUJJAR664@GMAIL.COM

تعلن شركة رمسيس للهندسة ذ.م.م
عن وظيفة شاغرة بمسمى
عامل صفائح معدنيه عام (فبريكتر) .
للتقديم على الوظيفة، يرجى التواصل على
17830801 أو Abbas@ramsis.com.bh

تعلن شركة جنيتك للخدمات ذ.م.م
عن وظيفة شاغرة بمسمى
منظف .
للتقديم على الوظيفة، يرجى التواصل على
13691113 أو YASEENSABT@HOTMAIL.COM

تعلن منتجع رويال سراي ذ.م.م
عن وظيفة شاغرة بمسمى
طباخ .
للتقديم على الوظيفة، يرجى التواصل على
77707070 أو adam.mohamed@fairmont.com

تعلن سيام ماسترز للخياطة ذ.م.م
عن وظيفة شاغرة بمسمى
مفصل ملابس رجاليه .
للتقديم على الوظيفة، يرجى التواصل على
34584631 أو GHULAMHUSSAIN2916@GMAIL.COM

تعلن آي للأعمال الخشبيه
عن وظيفة شاغرة بمسمى
نجار عام .
للتقديم على الوظيفة، يرجى التواصل على
33330082 أو ALWASEEMGROUP@GMAIL.COM

تعلن شركة المقاولات والصيانه الميكانيكيه - ذ.م.م
عن وظيفة شاغرة بمسمى
نجار .
للتقديم على الوظيفة، يرجى التواصل على
36937988 أو MCSC@MCSCWLL.COM

تعلن شركة المقاولات والصيانه الميكانيكيه - ذ.م.م
عن وظيفة شاغرة بمسمى
نجار .
للتقديم على الوظيفة، يرجى التواصل على
36937988 أو MCSC@MCSCWLL.COM

تعلن شركة احمد منصور العالي للمقاولات والتجاره ش م ب مقفله
عن وظيفة شاغرة بمسمى
بناء .
للتقديم على الوظيفة، يرجى التواصل على
17265555 أو adeel.hameed@al-aali.com

تعلن شركة المقاولات والصيانه الميكانيكيه - ذ.م.م
عن وظيفة شاغرة بمسمى
نجار .
للتقديم على الوظيفة، يرجى التواصل على
36937988 أو MCSC@MCSCWLL.COM

تعلن عالم الاتحاد للبناء
عن وظيفة شاغرة بمسمى
حارس .
للتقديم على الوظيفة، يرجى التواصل على
36636622 أو hr@eraprojects.net

تعلن خدمات بكسل باث ذ.م.م
عن وظيفة شاغرة بمسمى
فراش .
للتقديم على الوظيفة، يرجى التواصل على
33667196 أو AADILCH222@GMAIL.COM

تعلن منتجع رويال سراي ذ.م.م
عن وظيفة شاغرة بمسمى
مدير عام .
للتقديم على الوظيفة، يرجى التواصل على
77707070 أو adam.mohamed@fairmont.com

تعلن شركة باك كيلرز لخدمات التنظيف ذ.م.م
عن وظيفة شاغرة بمسمى
مشرف خدمات .
للتقديم على الوظيفة، يرجى التواصل على
35482909 أو DILUMISERVICES21@GMAIL.COM

تعلن أبراج بن عيد للتنظيفات ذ.م.م
عن وظيفة شاغرة بمسمى
منظف .
للتقديم على الوظيفة، يرجى التواصل على
17250078 أو KEHF-2011@HOTMAIL.COM

تعلن خدمات ون ستوب يوروب ذ.م.م
عن وظيفة شاغرة بمسمى
مساعد مكتب .
للتقديم على الوظيفة، يرجى التواصل على
33956025 أو DIMENSIONAL.STONES@GMAIL.COM

تعلن مطعم بوسبا
عن وظيفة شاغرة بمسمى
مساعد طباخ .
للتقديم على الوظيفة، يرجى التواصل على
33388773 أو ALIAMMASH3388@GMAIL.COM

تعلن وي بيلد للانشاءات
عن وظيفة شاغرة بمسمى
نجار .
للتقديم على الوظيفة، يرجى التواصل على
33400455 أو saheeh7777@GMAIL.COM

تعلن صالون الحصان الاسود
عن وظيفة شاغرة بمسمى
حلاق رجالي .
للتقديم على الوظيفة، يرجى التواصل على
17320959 أو ALAYAM11237@GMAIL.COM

تعلن مطعم حار و حامض ذ.م.م
عن وظيفة شاغرة بمسمى
طباخ عام .
للتقديم على الوظيفة، يرجى التواصل على
35946586 أو ZIACLEARING@GMAIL.COM

تعلن شركة احمد منصور العالى للمقاولات والتجاره ش م ب مقفله
عن وظيفة شاغرة بمسمى
لحام .
للتقديم على الوظيفة، يرجى التواصل على
17265555 أو adeel.hameed@al-aali.com

تعلن خدمات الوكان ذ.م.م
عن وظيفة شاغرة بمسمى
سائق ثقيل .
للتقديم على الوظيفة، يرجى التواصل على
33217634 أو EHSANBH6@GMAIL.COM

تعلن كافتيريا شارع وسط المدينة
عن وظيفة شاغرة بمسمى
عامل غسل الاطباق .
للتقديم على الوظيفة، يرجى التواصل على
33240566 أو ASUSE3324@GMAIL.COM

تعلن شركة أحسن علي للخدمات ذ.م.م
عن وظيفة شاغرة بمسمى
سائق .
للتقديم على الوظيفة، يرجى التواصل على
35137132 أو AHSANALIBH12@GMAIL.COM

تعلن شركة داهيلا كريشنز ذ.م.م
عن وظيفة شاغرة بمسمى
بائع .
للتقديم على الوظيفة، يرجى التواصل على
17341122 أو jassim96@yahoo.com

تعلن شركة اجواء للخدمات ذ.م.م
عن وظيفة شاغرة بمسمى
عامل حزم وتغليف .
للتقديم على الوظيفة، يرجى التواصل على
17215189 أو YASIRWAQAS79@GMAIL.COM

تعلن شركة عبدالكريم الجهرمي للمقاولات ذ م م
عن وظيفة شاغرة بمسمى
مركب الانابيب والتاسيسات الصحيه(عام) .
للتقديم على الوظيفة، يرجى التواصل على
17831000 أو akjcont@gmail.com

تعلن ألايد كار رينتال ذ.م.م
عن وظيفة شاغرة بمسمى
سائق باص للركاب .
للتقديم على الوظيفة، يرجى التواصل على
17725522 أو yousif@aanass.net

تعلن هاي جرو ذ.م.م
عن وظيفة شاغرة بمسمى
سائق .
للتقديم على الوظيفة، يرجى التواصل على
36020034 أو HAFIZSADDAMCA@GMAIL.COM

تعلن شيشلير ذ.م.م
عن وظيفة شاغرة بمسمى
طباخ عام .
للتقديم على الوظيفة، يرجى التواصل على
16670351 أو shadi@ARMADAGROUPCO.COM

تعلن نيوكاسل للمقاولات ذ.م.م
عن وظيفة شاغرة بمسمى
بستاني .
للتقديم على الوظيفة، يرجى التواصل على
17670885 أو newcastle51280@gmail.com

تعلن شركة أكوا لنقل التكنلوجيا ذ.م.م
عن وظيفة شاغرة بمسمى
عامل صيانه عام .
للتقديم على الوظيفة، يرجى التواصل على
17233317 أو MOHAMEDALASFOOR@GMAIL.COM

تعلن شركة باك كيلرز لخدمات التنظيف ذ.م.م
عن وظيفة شاغرة بمسمى
مساعد مكتب .
للتقديم على الوظيفة، يرجى التواصل على
35482909 أو DILUMISERVICES21@GMAIL.COM

تعلن يونيك فاسيليتي سيرفيزس ذ.م.م
عن وظيفة شاغرة بمسمى
منظف عام .
للتقديم على الوظيفة، يرجى التواصل على
33306469 أو CHIRIVELLAHARIKZ@GMAIL.COM

تعلن ريفيريريت ويبيرو ذ.م.م
عن وظيفة شاغرة بمسمى
مشغل حاسوب .
للتقديم على الوظيفة، يرجى التواصل على
39978699 أو PUJAGANDHI28@GMAIL.COM

تعلن الامين للشحن
عن وظيفة شاغرة بمسمى
ميكانيكي .
للتقديم على الوظيفة، يرجى التواصل على
17009190 أو mohamed@alameentransport.com

تعلن شركة البحرين للخدمات الكهربائية والميكانيكية ذ.م.م
عن وظيفة شاغرة بمسمى
فني .
للتقديم على الوظيفة، يرجى التواصل على
17536275 أو BEMCO@BATELCO.COM.BH

تعلن مطعم كنز الطعام ذ.م.م
عن وظيفة شاغرة بمسمى
المحاسبون .
للتقديم على الوظيفة، يرجى التواصل على
36306361 أو M_MOHSEN27@YAHOO.COM

تعلن أير روسورسس ليمتد -فرع لشركة أجنبية
عن وظيفة شاغرة بمسمى
مستشار .
للتقديم على الوظيفة، يرجى التواصل على
33626221 أو leeban.clemmey@airswift.com

تعلن كراون استيت كولكشن ذ.م.م
عن وظيفة شاغرة بمسمى
محصل ديون .
للتقديم على الوظيفة، يرجى التواصل على
36449035 أو ALIGAMAL598@GMAIL.COM

تعلن خدمات ميسيل تريكتون ذ.م.م
عن وظيفة شاغرة بمسمى
مساعد مشرف .
للتقديم على الوظيفة، يرجى التواصل على
66374152 أو GMAIL.COM@5548834

تعلن عبدالعزيزالسيد للتجاره والمقاولات -اسكون ذ.م.م
عن وظيفة شاغرة بمسمى
عامل خدمات .
للتقديم على الوظيفة، يرجى التواصل على
33747598 أو AHMEDALSAYED88@HOTMAIL.COM

تعلن ال ام سي اس خدمات الديكور ذ.م.م
عن وظيفة شاغرة بمسمى
سائق .
للتقديم على الوظيفة، يرجى التواصل على
33479339 أو LALMUHAMMAD77221@GMAIL.COM

تعلن بالا للمقاولات
عن وظيفة شاغرة بمسمى
قيار مباني .
للتقديم على الوظيفة، يرجى التواصل على
33802366 أو club88bah@yahoo.com

تعلن خدمة سكيبدوز ذ.م.م
عن وظيفة شاغرة بمسمى
عامل تكمله بالاصباغ(الموادالمصنوعه) .
للتقديم على الوظيفة، يرجى التواصل على
36429937 أو SHAMASIMRAN436@GMAIL.COM

تعلن ورشة بوابة الطاهر للكهرباء
عن وظيفة شاغرة بمسمى
فني .
للتقديم على الوظيفة، يرجى التواصل على
36341794 أو Aunch2000@yahoo.com

تعلن أرض الصحراء للأعمال التجارية ذ.م.م
عن وظيفة شاغرة بمسمى
مساعد مكتب .
للتقديم على الوظيفة، يرجى التواصل على
35611842 أو MRIZADXB2@GMAIL.COM

تعلن هايى لايتس فون
عن وظيفة شاغرة بمسمى
بائع .
للتقديم على الوظيفة، يرجى التواصل على
33117948 أو BAHRAINPK@HOTMAIL.COM

تعلن بي سبورت للملا بس الرياضية
عن وظيفة شاغرة بمسمى
عامل تعبئه .
للتقديم على الوظيفة، يرجى التواصل على
39666050 أو BE.SPORT.1@GMAIL.COM

تعلن شركة نظام للديكور ذ.م.م
عن وظيفة شاغرة بمسمى
عامل تكمله بالاصباغ(الموادالمصنوعه) .
للتقديم على الوظيفة، يرجى التواصل على
33592927 أو ALRAMINORAMINO@GMAIL.COM

تعلن مطعم لهب
عن وظيفة شاغرة بمسمى
طباخ عام .
للتقديم على الوظيفة، يرجى التواصل على
33113510 أو M.ALNASSERY98@GMAIL.COM

تعلن كيك ووك ذ.م.م
عن وظيفة شاغرة بمسمى
عامل في البيع اخر .
للتقديم على الوظيفة، يرجى التواصل على
33020410 أو MULLAABDEALI7865253@GMAIL.COM

تعلن بي دي سي لخدمات الأيدي العاملة ذ.م.م
عن وظيفة شاغرة بمسمى
عامل تعبئه .
للتقديم على الوظيفة، يرجى التواصل على
17180530 أو mona.alnokhedha@bas.com.bh

تعلن بانوراما للمقاولات والخدمات الهندسيه
عن وظيفة شاغرة بمسمى
عامل في الانشاءات .
للتقديم على الوظيفة، يرجى التواصل على
17729935 أو AHMED@PANORAMABH.COM

تعلن يونيك فاسيليتي سيرفيزس ذ.م.م
عن وظيفة شاغرة بمسمى
مساعد مكتب .
للتقديم على الوظيفة، يرجى التواصل على
33306469 أو CHIRIVELLAHARIKZ@GMAIL.COM

تعلن بي دي سي لخدمات الأيدي العاملة ذ.م.م
عن وظيفة شاغرة بمسمى
عامل تعبئه .
للتقديم على الوظيفة، يرجى التواصل على
17180530 أو mona.alnokhedha@bas.com.bh

تعلن مغسلة المدينة العليا ذ.م.م
عن وظيفة شاغرة بمسمى
غسال ومكوي عام(كواي) .
للتقديم على الوظيفة، يرجى التواصل على
33206110 أو RASMAUSASAM8@GMAIL.COM

تعلن خدمات مير ايزيم ذ.م.م
عن وظيفة شاغرة بمسمى
عامل مكتب .
للتقديم على الوظيفة، يرجى التواصل على
36585865 أو BHATTIAHMED0001@GMAIL.COM

تعلن شركة ام اس اس شباب للديكور ذ.م.م
عن وظيفة شاغرة بمسمى
عامل صيانه عام .
للتقديم على الوظيفة، يرجى التواصل على
34730101 أو MUNABHAIG1983@GMAIL.COM

تعلن نانسي فينشرز لأنشطة أخرى في مجال الفنون الإبداعية والترفيه ذ.م.م
عن وظيفة شاغرة بمسمى
فنان حفر علي المعادن والخشب .
للتقديم على الوظيفة، يرجى التواصل على
34376160 أو ONTITA06@GMAIL.COM

تعلن بس واو لخدمات الأطعمة و المشروبات
عن وظيفة شاغرة بمسمى
مقدم قهوه .
للتقديم على الوظيفة، يرجى التواصل على
66663585 أو JUST.WOW.BAHRAIN@GMAIL.COM

تعلن مطعم مزمز ش.م.ب
عن وظيفة شاغرة بمسمى
مساعد طباخ .
للتقديم على الوظيفة، يرجى التواصل على
38700027 أو salwa@al-abraaj.com

تعلن بانوراما للمقاولات والخدمات الهندسيه
عن وظيفة شاغرة بمسمى
عامل في الانشاءات .
للتقديم على الوظيفة، يرجى التواصل على
17729935 أو AHMED@PANORAMABH.COM

تعلن سيركل للخدمات المتكاملة ذ.م.م
عن وظيفة شاغرة بمسمى
منظف عام .
للتقديم على الوظيفة، يرجى التواصل على
17822228 أو INFO@CIRCLE.BH

تعلن المثلث الذهبي للاستشارات الإدارية ذ.م.م
عن وظيفة شاغرة بمسمى
فراش .
للتقديم على الوظيفة، يرجى التواصل على
32236745 أو HAQBAHOOSERVICES@GMAIL.COM

تعلن اي في اف للتسويق ذ.م.م
عن وظيفة شاغرة بمسمى
بائع .
للتقديم على الوظيفة، يرجى التواصل على
39643189 أو INFO@AWTADI.COM

تعلن بانوراما للمقاولات والخدمات الهندسيه
عن وظيفة شاغرة بمسمى
مفتش سلامة .
للتقديم على الوظيفة، يرجى التواصل على
17729935 أو AHMED@PANORAMABH.COM

تعلن جيه بي إف البحرين ذ.م.م
عن وظيفة شاغرة بمسمى
مشغل الات .
للتقديم على الوظيفة، يرجى التواصل على
17181500 أو HUSSAINALI@JBFBAH.COM.BH

تعلن عطلات عدنان للسفر والسياحة ذ.م.م
عن وظيفة شاغرة بمسمى
كاتب وكاله سفر .
للتقديم على الوظيفة، يرجى التواصل على
36881283 أو BAHGOOD@YAHOO.COM

تعلن شركة شهمير للخدمات ذ.م.م
عن وظيفة شاغرة بمسمى
عامل في البيع اخر .
للتقديم على الوظيفة، يرجى التواصل على
33071415 أو SHAHMEER3307@GMAIL.COM

تعلن قطر للمختبرات الهندسية - فرع لشركة اجنبية
عن وظيفة شاغرة بمسمى
فاحص نوعيه .
للتقديم على الوظيفة، يرجى التواصل على
17250333 أو admin@bkgh-qel.com

تعلن برادات ابين
عن وظيفة شاغرة بمسمى
بائع .
للتقديم على الوظيفة، يرجى التواصل على
33275411 أو ABDULJALEEL.TTK@GMAIL.COM

تعلن شيشلير ذ.م.م
عن وظيفة شاغرة بمسمى
رئيس طباخين .
للتقديم على الوظيفة، يرجى التواصل على
16670351 أو shadi@ARMADAGROUPCO.COM

تعلن المستقبل لتكييف الهواء ذ.م.م
عن وظيفة شاغرة بمسمى
موظف استقبال .
للتقديم على الوظيفة، يرجى التواصل على
17879733 أو FUTUREAC4@GMAIL.COM

تعلن مصنع البركة لتعبئة المياة المقطرة
عن وظيفة شاغرة بمسمى
عامل تعبئه .
للتقديم على الوظيفة، يرجى التواصل على
39226050 أو Adel@albarakafactory.com

تعلن سينكو للمقاولات ذ.م.م
عن وظيفة شاغرة بمسمى
نجار .
للتقديم على الوظيفة، يرجى التواصل على
17100190 أو satish@cinqo-me.com

تعلن شركة الفاتح للتنظيفات والصيانة ذ.م.م
عن وظيفة شاغرة بمسمى
منظف .
للتقديم على الوظيفة، يرجى التواصل على
17830078 أو kanakaraj.pk@horizonintlgroup.com

تعلن شركة الفاتح للتنظيفات والصيانة ذ.م.م
عن وظيفة شاغرة بمسمى
منظف .
للتقديم على الوظيفة، يرجى التواصل على
17830078 أو kanakaraj.pk@horizonintlgroup.com

تعلن محمد خليل عبدالله محمد
عن وظيفة شاغرة بمسمى
بائع .
للتقديم على الوظيفة، يرجى التواصل على
17774928 أو MOHAMEDKHALIL1240@GMAIL.COM

تعلن فاروق وشاهد للشحن ذ.م.م
عن وظيفة شاغرة بمسمى
سائق .
للتقديم على الوظيفة، يرجى التواصل على
35953290 أو FARUKHAN359532@GMAIL.COM

تعلن تورك ستوديوز لتنظيف السيارات
عن وظيفة شاغرة بمسمى
عامل تنظيف سيارات(ورش غسيل وتشحيم) .
للتقديم على الوظيفة، يرجى التواصل على
39464191 أو DASHTI59695@GMAIL.COM

تعلن سلاية ميني ماركت ذ.م.م
عن وظيفة شاغرة بمسمى
عامل في البيع اخر .
للتقديم على الوظيفة، يرجى التواصل على
36153008 أو INTERIOR366DECORATION@GMAIL.COM

تعلن مفروشات ابوليان ذ.م.م
عن وظيفة شاغرة بمسمى
عامل في البيع اخر .
للتقديم على الوظيفة، يرجى التواصل على
36457584 أو MUDASSARMOUIR@GMAIL.COM

تعلن خدمات زوار دارشان
عن وظيفة شاغرة بمسمى
اداري مكتب .
للتقديم على الوظيفة، يرجى التواصل على
39581236 أو PESO.BAHRAIN@GMAIL.COM

تعلن برادات سنان ذ.م.م
عن وظيفة شاغرة بمسمى
بائع .
للتقديم على الوظيفة، يرجى التواصل على
34169404 أو BURJMUHAMMAD786@GMAIL.COM

تعلن خطة الحلم شركة تضامن بحرينية
عن وظيفة شاغرة بمسمى
سائق .
للتقديم على الوظيفة، يرجى التواصل على
33247950 أو ADILGULRAGE@GMAIL.COM

تعلن خدمات قيصر محمود باجوا ذ.م.م
عن وظيفة شاغرة بمسمى
مساعد مكتب .
للتقديم على الوظيفة، يرجى التواصل على
34673834 أو JANIMANO059@GMAIL.COM

تعلن خباز سيزوم
عن وظيفة شاغرة بمسمى
مقدم الاطعمه والمشروبات .
للتقديم على الوظيفة، يرجى التواصل على
33885539 أو PROFESSIONALL.BH@GMAIL.COM

تعلن شركة فجر الخليج التجارية ذ.م.م
عن وظيفة شاغرة بمسمى
بناء .
للتقديم على الوظيفة، يرجى التواصل على
36115469 أو rajeshudhaya@gmail.com

تعلن إيلاو فيجن سيرفيسز ذ.م.م
عن وظيفة شاغرة بمسمى
عامل تكمله بالاصباغ(الموادالمصنوعه) .
للتقديم على الوظيفة، يرجى التواصل على
35466434 أو CWAZYPRINCE3337@GMAIL.COM

تعلن أبراج بن عيد للتنظيفات ذ.م.م
عن وظيفة شاغرة بمسمى
منظف .
للتقديم على الوظيفة، يرجى التواصل على
17250078 أو KEHF-2011@HOTMAIL.COM

تعلن فابتك للصناعات ذ.م.م
عن وظيفة شاغرة بمسمى
لحام .
للتقديم على الوظيفة، يرجى التواصل على
36288848 أو idawani@fabtechbahrain.com

تعلن شركة فايبرانت للخدمات ذ.م.م
عن وظيفة شاغرة بمسمى
رجل امن .
للتقديم على الوظيفة، يرجى التواصل على
17008217 أو JALALEBRAHIM@GMAIL.COM

تعلن فندق ذا مارك ذ.م.م
عن وظيفة شاغرة بمسمى
مقدم الاطعمه والمشروبات .
للتقديم على الوظيفة، يرجى التواصل على
17712303 أو CORP@DADABAI.COM

تعلن مقهى ظل العريش
عن وظيفة شاغرة بمسمى
مقدم قهوه .
للتقديم على الوظيفة، يرجى التواصل على
33478800 أو ARADI72@YAHOO.COM

تعلن المؤيد للتنظيفات و الصيانة ذ.م.م .
عن وظيفة شاغرة بمسمى
منظف .
للتقديم على الوظيفة، يرجى التواصل على
17400407 أو proffice@almoayyedcg.com

تعلن بي دبليو سويتس اند سبا ذ.م.م
عن وظيفة شاغرة بمسمى
مدلك .
للتقديم على الوظيفة، يرجى التواصل على
33479888 أو hr@bwsuitesspa.com

تعلن مطعم تكساس بوكس
عن وظيفة شاغرة بمسمى
مساعد مسئول مطبخ .
للتقديم على الوظيفة، يرجى التواصل على
17511997 أو 007ALMAHRIN@GMAIL.COM

تعلن مؤسسة الازهر للمقاولات
عن وظيفة شاغرة بمسمى
منظف عام .
للتقديم على الوظيفة، يرجى التواصل على
17702454 أو mohdnew28@gmail.com

تعلن سنترفون
عن وظيفة شاغرة بمسمى
بائع .
للتقديم على الوظيفة، يرجى التواصل على
39011110 أو Ameentsm84@icloud.com

تعلن كاتانا توري للأطباق اليابانية
عن وظيفة شاغرة بمسمى
طباخ عام .
للتقديم على الوظيفة، يرجى التواصل على
17822202 أو info@katanatorii.com

تعلن بدر للصيانه والانشاء ذ.م.م .
عن وظيفة شاغرة بمسمى
منظف .
للتقديم على الوظيفة، يرجى التواصل على
17300455 أو FARIDA.BADER@GMAIL.COM

تعلن مركز سيمو للعناية بفروة الرأس و البشرة ذ.م.م
عن وظيفة شاغرة بمسمى
مجمل .
للتقديم على الوظيفة، يرجى التواصل على
35601804 أو MAZOUZ777@GMAIL.COM

تعلن أحمد منصور العالي ش.م.ب .مقفلة قسم الهيكلة الميكانيكية
عن وظيفة شاغرة بمسمى
عامل في الانشاءات .
للتقديم على الوظيفة، يرجى التواصل على
17265509 أو adeel.hameed@al-aali.com

تعلن مطعم بيك اب
عن وظيفة شاغرة بمسمى
مقدم اطعمه .
للتقديم على الوظيفة، يرجى التواصل على
66367272 أو ALMUSAWI@YMAIL.COM

تعلن بوابة الريم للمقاولات
عن وظيفة شاغرة بمسمى
عامل في ورش تصليح البواخر .
للتقديم على الوظيفة، يرجى التواصل على
39771192 أو inter.island.bh@gmail.com

تعلن أكوا يوتاليتيز ذ.م.م
عن وظيفة شاغرة بمسمى
سائق ثقيل .
للتقديم على الوظيفة، يرجى التواصل على
32200623 أو INFO@AQUA-UTILITIES.COM

تعلن الشركة العالمية لخدمات الأمن ذ.م.م
عن وظيفة شاغرة بمسمى
حارس امن .
للتقديم على الوظيفة، يرجى التواصل على
38080801 أو HR@issbh.com

تعلن خدمات بيكسل ديكس ذ.م.م
عن وظيفة شاغرة بمسمى
مشرف .
للتقديم على الوظيفة، يرجى التواصل على
35576967 أو MUJAHIDBH5@GMAIL.COM

تعلن جي جي للمقاولات والتنظيفات ذ.م.م
عن وظيفة شاغرة بمسمى
منظف .
للتقديم على الوظيفة، يرجى التواصل على
36043165 أو KATKAMTHIRU@GMAIL.COM

تعلن نور التقوى لصيانة المكيفات
عن وظيفة شاغرة بمسمى
فني .
للتقديم على الوظيفة، يرجى التواصل على
36873275 أو WEHELP4U@GMAIL.COM

تعلن عبدالله سلمان داود صادق (محزم - 7558)
عن وظيفة شاغرة بمسمى
صياد الاسماك .
للتقديم على الوظيفة، يرجى التواصل على
39460697 أو ABDULLAS57000@GMAIL.COM

تعلن شركة اليت فاسيليتي مانجمنت ذ.م.م
عن وظيفة شاغرة بمسمى
فني .
للتقديم على الوظيفة، يرجى التواصل على
17382228 أو MUSTAFA@ELITEFMC.COM

تعلن مجموعة الحاج حسن ش.م.ب مقفلة
عن وظيفة شاغرة بمسمى
عامل في الانشاءات .
للتقديم على الوظيفة، يرجى التواصل على
17551111 أو hr.admin@hajihassan.com

تعلن مقاولات الفوسفوري
عن وظيفة شاغرة بمسمى
مشرف .
للتقديم على الوظيفة، يرجى التواصل على
17280049 أو IBTYASAD63@GMAIL.COM

تعلن أحمد منصور العالي ش.م.ب .
مقفلة قسم الهيكلة الميكانيكية عن وظيفة شاغرة بمسمى
بناء .
للتقديم على الوظيفة، يرجى التواصل على
17265509 أو adeel.hameed@al-aali.com

تعلن سوبر آسيا الدولية ذ.م.م
عن وظيفة شاغرة بمسمى
منظف .
للتقديم على الوظيفة، يرجى التواصل على
33881499 أو SHAHZAIBVIRRIL44@GAMIL.COM

تعلن خدمات كير شاين برو العقارية ذ.م.م
عن وظيفة شاغرة بمسمى
بائع .
للتقديم على الوظيفة، يرجى التواصل على
35002840 أو BAHRAIN.BH1947@GMAIL.COM

تعلن مؤسسة العدليه للمقاولات
عن وظيفة شاغرة بمسمى
ضابط سلامة .
للتقديم على الوظيفة، يرجى التواصل على
39602882 أو alsediqqi12@outlook.com

Vacancies Available

تعلن ذا بالم سبرنجز صالون رجالي
عن وظيفة شاغرة بمسمى
محسن .
للتقديم على الوظيفة، يرجى التواصل على
WAFA.MUBARAK.BINDAINE@GMAIL.COM أو 32174000

تعلن أبو زوهان لخدمات التسويق ذ.م.م
عن وظيفة شاغرة بمسمى
مستخدم .
للتقديم على الوظيفة، يرجى التواصل على
APPQFTFF@GAMIL.COM أو 33874069

تعلن ورشة باتوا بيرلز ذ.م.م
عن وظيفة شاغرة بمسمى
المحاسبون .
للتقديم على الوظيفة، يرجى التواصل على
PATWAPEARLS@GMAIL.COM أو 36733839

تعلن أريكيرا للاستشارات ذ.م.م
عن وظيفة شاغرة بمسمى
عامل مكتب .
للتقديم على الوظيفة، يرجى التواصل على
ZCH098436@GMAIL.COM أو 33286823

تعلن شركة بتسكو ذ.م.م
عن وظيفة شاغرة بمسمى
حارس امن .
للتقديم على الوظيفة، يرجى التواصل على
hr@batsco.net أو 17783886

تعلن شركة اي كلين سيرفسز ذ.م.م
عن وظيفة شاغرة بمسمى
منظف .
للتقديم على الوظيفة، يرجى التواصل على
mellanie.hr@dreamgroup.bh أو 17700211

تعلن فييت الأحداث والسياحة ذ.م.م
عن وظيفة شاغرة بمسمى
اداري تسويق .
للتقديم على الوظيفة، يرجى التواصل على
PHUONGSERVICES.BH@GMAIL.COM أو 33421385

تعلن شركة احمد منصور العالى للمقاولات والتجاره ش م ب مقفله
عن وظيفة شاغرة بمسمى
فني تشكيل الحديد .
للتقديم على الوظيفة، يرجى التواصل على
adeel.hameed@al-aali.com أو 17265555

تعلن شركة توبا تيك لمناولة البضائع ذ.م.م
عن وظيفة شاغرة بمسمى
عامل تعبئه .
للتقديم على الوظيفة، يرجى التواصل على
TOBATEK789@GMAIL.COM أو 33400251

تعلن كرك البستان
عن وظيفة شاغرة بمسمى
عامل سندويشات .
للتقديم على الوظيفة، يرجى التواصل على
AEA_76@OUTLOOK.COM أو 39228801

تعلن شركة الأمور للشرق الأوسط للتنظيفات ذ.م.م .
عن وظيفة شاغرة بمسمى
منظف عام .
للتقديم على الوظيفة، يرجى التواصل على
SAMEER.SAYED4U@GMAIL.COM أو 36410050

تعلن خدمات الحياة البيضاء ذ.م.م
عن وظيفة شاغرة بمسمى
منظف .
للتقديم على الوظيفة، يرجى التواصل على
ELVISLUSIBA@GMAIL.COM أو 39183582

تعلن الكريستال الأحمر للديكور ذ.م.م
عن وظيفة شاغرة بمسمى
عامل بناء عام .
للتقديم على الوظيفة، يرجى التواصل على
SAIM2424786@GMAIL.COM أو 35002840

تعلن شركة البعد الجديد للمقاولات ذ.م.م
عن وظيفة شاغرة بمسمى
منظف .
للتقديم على الوظيفة، يرجى التواصل على
FISHERMANSENSE@GMAIL.COM أو 77999360

تعلن شركة فيرست راي للاستشارات ذ.م.م
عن وظيفة شاغرة بمسمى
مشغل حاسوب .
للتقديم على الوظيفة، يرجى التواصل على
SHAFIQKIYANI@YAHOO.COM أو 33974695

تعلن أسد إقبال سيرفيسز ذ.م.م
عن وظيفة شاغرة بمسمى
عامل صيانه عام .
للتقديم على الوظيفة، يرجى التواصل على
USSIJIL@GMAIL.COM أو 35466434

تعلن وادي البحير للخضروات والفواكه
عن وظيفة شاغرة بمسمى
بائع .
للتقديم على الوظيفة، يرجى التواصل على
AL.DIYAR.BH14@GMAIL.COM أو 33005860

تعلن حدائق الامين
عن وظيفة شاغرة بمسمى
عامل بستنه .
للتقديم على الوظيفة، يرجى التواصل على
ARALAMIN@BATELCO.COM.BH أو 17732220

تعلن بانوراما للمقاولات والخدمات الهندسيه
عن وظيفة شاغرة بمسمى
سائق ثقيل .
للتقديم على الوظيفة، يرجى التواصل على
AHMED@PANORAMABH.COM أو 17729935

تعلن شركة البعد الجديد للمقاولات ذ.م.م
عن وظيفة شاغرة بمسمى
منظف .
للتقديم على الوظيفة، يرجى التواصل على
FISHERMANSENSE@GMAIL.COM أو 77999360

تعلن عبدالعزيزالسيد للتجاره والمقاولات -اسكون ذ.م.م
عن وظيفة شاغرة بمسمى
عامل خدمات .
للتقديم على الوظيفة، يرجى التواصل على
AHMEDALSAYED88@HOTMAIL.COM أو 33747598

تعلن الأمانه لحلول الاعمال ذ.م.م
عن وظيفة شاغرة بمسمى
سائق .
للتقديم على الوظيفة، يرجى التواصل على
infoalamana23@gmail.com أو 39050650

تعلن ميغا برجر
عن وظيفة شاغرة بمسمى
عامل سندويشات .
للتقديم على الوظيفة، يرجى التواصل على
ATHAWADI_S@HOTMAIL.COM أو 17671942

تعلن كويك زيبرا سيرفيسز
عن وظيفة شاغرة بمسمى
فراش .
للتقديم على الوظيفة، يرجى التواصل على
hrd@dreamgroup.bh أو 17700211

تعلن سمارت دور الدعاية و الإعلان ذ.م.م
عن وظيفة شاغرة بمسمى
بائع .
للتقديم على الوظيفة، يرجى التواصل على
HAFIZSAHIB1Y@GMAIL.COM أو 37512889

تعلن الشركة الأهلية للمقاولات ذ.م.م
عن وظيفة شاغرة بمسمى
عامل بناء عام .
للتقديم على الوظيفة، يرجى التواصل على
h.s.m1111@gmail.com أو 17737000

تعلن الواحة العربية لاستشارات الكمبيوتر ذ.م.م
عن وظيفة شاغرة بمسمى
مساعد مكتب .
للتقديم على الوظيفة، يرجى التواصل على
saheeranas3156@GMAIL.COM أو 33448575

تعلن الكوثر للعصير والايسكريم
عن وظيفة شاغرة بمسمى
عامل عصير وسندويشات .
للتقديم على الوظيفة، يرجى التواصل على
Abdulmajeedbh@yahoo.com أو 39828050

تعلن تكوين حديد وألمنيوم
عن وظيفة شاغرة بمسمى
عامل قص الزجاج .
للتقديم على الوظيفة، يرجى التواصل على
INFO@4SEASONSLAUNDRY.COM أو 36141481

تعلن شركة المقاولات والصيانه الميكانيكيه - ذ.م.م
عن وظيفة شاغرة بمسمى
نجار .
للتقديم على الوظيفة، يرجى التواصل على
MCSC@MCSCWLL.COM أو 36937988

تعلن شركة فو بيسوند تضامن بحرينية
عن وظيفة شاغرة بمسمى
مدلك .
للتقديم على الوظيفة، يرجى التواصل على
mohd.abbas1088@gmail.com أو 66999599

تعلن الشركة الأهلية للمقاولات ذ.م.م
عن وظيفة شاغرة بمسمى
عامل بناء عام .
للتقديم على الوظيفة، يرجى التواصل على
h.s.m1111@gmail.com أو 17737000

تعلن الدليم مارين سيرفيسز ذ.م.م
عن وظيفة شاغرة بمسمى
مركب ميكانيكي .
للتقديم على الوظيفة، يرجى التواصل على
aldaleem@hotmail.com أو 17262256

تعلن تاج المنامة للمقاولات
عن وظيفة شاغرة بمسمى
نجار .
للتقديم على الوظيفة، يرجى التواصل على
BU.CASH.CASH@GMAIL.COM أو 33371333

تعلن عفان كلينغ ذ.م.م
عن وظيفة شاغرة بمسمى
عامل صيانه عام .
للتقديم على الوظيفة، يرجى التواصل على
IMRANCEYTUN@GMAIL.COM أو 35903705

تعلن كويك زيبرا سيرفيسز
عن وظيفة شاغرة بمسمى
فراش .
للتقديم على الوظيفة، يرجى التواصل على
hrd@dreamgroup.bh أو 17700211

تعلن فيستا انترناشونال للمقاولات
عن وظيفة شاغرة بمسمى
عامل صيانه عام .
للتقديم على الوظيفة، يرجى التواصل على
NABEEL.ALSHARIF@GMAIL.COM أو 35394343

تعلن بيندمير البحرين ذ.م.م
عن وظيفة شاغرة بمسمى
مدير محل تجارى .
للتقديم على الوظيفة، يرجى التواصل على
HJALMUTAWA.BH@GMAIL.COM أو 36299449

تعلن كويك سولوشن ودعم الأعمال ذ.م.م
عن وظيفة شاغرة بمسمى
مساعد مكتب .
للتقديم على الوظيفة، يرجى التواصل على
SANEEJ201450@GMAIL.COM أو 33415225

تعلن مقهى جوسي لوسي ذ.م.م
عن وظيفة شاغرة بمسمى
عامل عصير وسندويشات .
للتقديم على الوظيفة، يرجى التواصل على
DIVIVEART.BH@GMAIL.COM أو 77919006

تعلن خدمات الذئب الرمادي ذ.م.م
عن وظيفة شاغرة بمسمى
قيار مباني .
للتقديم على الوظيفة، يرجى التواصل على
GRAYWOLFSERVICESW.L.L@GMAIL.COM أو 66689394

تعلن كويك زيبرا سيرفيسز
عن وظيفة شاغرة بمسمى
منظف .
للتقديم على الوظيفة، يرجى التواصل على
hrd@dreamgroup.bh أو 17700211

تعلن مونومنت سيرفيسز ذ.م.م
عن وظيفة شاغرة بمسمى
عامل تكمله بالاصباغ(الموادالمصنوعه) .
للتقديم على الوظيفة، يرجى التواصل على
USSIJIL@GMAIL.COM أو 35466434

تعلن الشركة الأهلية للمقاولات ذ.م.م
عن وظيفة شاغرة بمسمى
عامل بناء عام .
للتقديم على الوظيفة، يرجى التواصل على
h.s.m1111@gmail.com أو 17737000

تعلن ايس تاون للعصائر
عن وظيفة شاغرة بمسمى
عامل خدمات الاطعمه .
للتقديم على الوظيفة، يرجى التواصل على
UMNAYAF.MOHAMED@GMAIL.COM أو 39418444

تعلن مؤسسة المنطق للمقاولات اللحام والفبركه
عن وظيفة شاغرة بمسمى
عامل صيانه عام .
للتقديم على الوظيفة، يرجى التواصل على
ALMANTECH1997@GMAIL.COM أو 17877544

تعلن فندق ديفا
عن وظيفة شاغرة بمسمى
مدلك .
للتقديم على الوظيفة، يرجى التواصل على
BUAHMED101@HOTMAIL.COM أو 17251444

تعلن كويك زيبرا سيرفيسز
عن وظيفة شاغرة بمسمى
منظف .
للتقديم على الوظيفة، يرجى التواصل على
hrd@dreamgroup.bh أو 17700211

تعلن صالون التاسبيا لتصفيف الشعر للرجال ذ.م.م
عن وظيفة شاغرة بمسمى
حلاق رجالي .
للتقديم على الوظيفة، يرجى التواصل على
JAWAIMMALIK90@YAHOO.COM أو 30806050

تعلن اشبيليا لاندري
عن وظيفة شاغرة بمسمى
عاملون في غسل وتنظيف وكي الملابس .
للتقديم على الوظيفة، يرجى التواصل على
ashbilya.laundry@gmail.com أو 32311170

تعلن بوابة سلفر حورين لانشطة التسويق و الترويج ذ.م.م
عن وظيفة شاغرة بمسمى
اداري .
للتقديم على الوظيفة، يرجى التواصل على
SILVERHURAIN@GMAIL.COM أو 38441357

تعلن سعد ابو احمد للدعاية والاعلان ذ.م.م
عن وظيفة شاغرة بمسمى
سائق .
للتقديم على الوظيفة، يرجى التواصل على
A_ASEM62@YAHOO.COM أو 66388642

تعلن لامبردار لخدمات وقطع غيار السيارات ذ.م.م
عن وظيفة شاغرة بمسمى
المحاسبون .
للتقديم على الوظيفة، يرجى التواصل على
MALIKAFZAALAFZAL@GMAIL.COM أو 33187326

تعلن كويك زيبرا سيرفيسز
عن وظيفة شاغرة بمسمى
منظف .
للتقديم على الوظيفة، يرجى التواصل على
hrd@dreamgroup.bh أو 17700211

تعلن يام التعبئة والتغليف وتجارة المواد
عن وظيفة شاغرة بمسمى
بائع .
للتقديم على الوظيفة، يرجى التواصل على
cgtbahrain@gmail.com أو 17769245

تعلن شركة ميون للتجارة العامة ذ.م.م
عن وظيفة شاغرة بمسمى
موظف استقبال .
للتقديم على الوظيفة، يرجى التواصل على
MOHDR_2003@HOTMAIL.COM أو 39220997

تعلن ورشة ابطال التصليح للآلات والمعدات
عن وظيفة شاغرة بمسمى
عامل صيانه عام .
للتقديم على الوظيفة، يرجى التواصل على
ALIALALLALI90@GMAIL.COM أو 33240114

تعلن شركة ياسر سعيد ذ.م.م
عن وظيفة شاغرة بمسمى
سائق .
للتقديم على الوظيفة، يرجى التواصل على
MRMJANNATUL@GMAIL.COM أو 66338901

تعلن الكأس الازرق ذ.م.م
عن وظيفة شاغرة بمسمى
طباخ عام .
للتقديم على الوظيفة، يرجى التواصل على
WWWBLUECUPBH2025@GMAIL.COM أو 38044999

تعلن شركة المقاولات والصيانه الميكانيكيه - ذ.م.م
عن وظيفة شاغرة بمسمى
سائق ثقيل .
للتقديم على الوظيفة، يرجى التواصل على
MCSC@MCSCWLL.COM أو 36937988

تعلن شركة الزيشان للاستشارات ذ.م.م
عن وظيفة شاغرة بمسمى
عامل مكتب .
للتقديم على الوظيفة، يرجى التواصل على
ZSHAN_16Z@HOTMAIL.COM أو 35949635

تعلن الحديد للهواتف وتصليحها
عن وظيفة شاغرة بمسمى
عامل في البيع اخر .
للتقديم على الوظيفة، يرجى التواصل على
MUDASARAT@GMAIL.COM أو 37370306

تعلن حمدان لتصليح الأجهزة الإلكترونية ذ.م.م
عن وظيفة شاغرة بمسمى
كهربائي .
للتقديم على الوظيفة، يرجى التواصل على
SAQIBUAEATT.NET@GMAIL.COM أو 33715781

تعلن شركة هارتلند ذ.م.م
عن وظيفة شاغرة بمسمى
مساعد مكتب .
للتقديم على الوظيفة، يرجى التواصل على
JAYANTILAL2008@GMAIL.COM أو 36609375

تعلن شركة باتاغرامي 7171 للخدمات ذ.م.م
عن وظيفة شاغرة بمسمى
سائق .
للتقديم على الوظيفة، يرجى التواصل على
MASHALKHANBH12@GMAIL.COM أو 35609200

تعلن شركة المقاولات والصيانه الميكانيكيه - ذ.م.م
عن وظيفة شاغرة بمسمى
عامل في الانشاءات .
للتقديم على الوظيفة، يرجى التواصل على
MCSC@MCSCWLL.COM أو 36937988

تعلن مغسلة توب كلين
عن وظيفة شاغرة بمسمى
غسال ومكوي عام(كواي) .
للتقديم على الوظيفة، يرجى التواصل على
SAADJS.505@GMAIL.COM أو 39600070

تعلن صيدلية دار الحكمة
عن وظيفة شاغرة بمسمى
صيدلي .
للتقديم على الوظيفة، يرجى التواصل على
hr@htp.com.bh أو 17550056

تعلن اري للابتكار ذ.م.م
عن وظيفة شاغرة بمسمى
اخصائي برمجة الحاسوب .
للتقديم على الوظيفة، يرجى التواصل على
alaa@array.world أو 39926662

تعلن مطعم قيت 12 ذ.م.م
عن وظيفة شاغرة بمسمى
مقدم اطعمه في المطاعم .
للتقديم على الوظيفة، يرجى التواصل على
VERTIXCONSTRUCTION@HOTMAIL.COM أو 39488838

تعلن بوش بيوتي هاوس اند سبا ذ.م.م
عن وظيفة شاغرة بمسمى
مجمل .
للتقديم على الوظيفة، يرجى التواصل على
yousif@aanass.net أو 17725522

تعلن شركة المقاولات والصيانه الميكانيكيه - ذ.م.م
عن وظيفة شاغرة بمسمى
عامل في الانشاءات .
للتقديم على الوظيفة، يرجى التواصل على
MCSC@MCSCWLL.COM أو 36937988

تعلن مطعم هيلثي أفنيوز
عن وظيفة شاغرة بمسمى
عمال في صناعه الاطعمه والمشروبات .
للتقديم على الوظيفة، يرجى التواصل على
KHAMISALZAYED@GMAIL.COM أو 33363316

تعلن ويجرو ذ.م.م
عن وظيفة شاغرة بمسمى
محاسب عام .
للتقديم على الوظيفة، يرجى التواصل على
INFO@WEGROBUSINESS.COM أو 34303929

تعلن ريد ان جولد للديكور ذ.م.م
عن وظيفة شاغرة بمسمى
منفذ ديكور .
للتقديم على الوظيفة، يرجى التواصل على
NADEEM176GUJJAR@GMAIL.COM أو 37948899

تعلن نجمة الأسد لخدمات المقاولات
عن وظيفة شاغرة بمسمى
منظف .
للتقديم على الوظيفة، يرجى التواصل على
Info@starlionservice.com أو 17270787

تعلن صالون روح الصبايا ذ.م.م
عن وظيفة شاغرة بمسمى
مجمل .
للتقديم على الوظيفة، يرجى التواصل على
sfah98@gmail.com أو 17131483

تعلن شركة كينج باك للتجارة ذ.م.م
عن وظيفة شاغرة بمسمى
بائع .
للتقديم على الوظيفة، يرجى التواصل على
HHASHIMPP@GMAIL.COM أو 33496925

تعلن بي اس سي للديكور الداخلي ذ.م.م
عن وظيفة شاغرة بمسمى
منظف .
للتقديم على الوظيفة، يرجى التواصل على
TAFCOBUILDING@GMAIL.COM أو 33217233

تعلن أتش ار دي سي او ذ.م.م
عن وظيفة شاغرة بمسمى
طباخ .
للتقديم على الوظيفة، يرجى التواصل على
yzayer@hawarresort.com أو 13303353

تعلن كراج الكودوس
عن وظيفة شاغرة بمسمى
ميكانيكي .
للتقديم على الوظيفة، يرجى التواصل على
CH.IFTIKHAR19876@GMAIL.COM أو 33970840

تعلن شركة الحمد للإنشاء و التطوير ذ.م.م .
عن وظيفة شاغرة بمسمى
عامل في الانشاءات .
للتقديم على الوظيفة، يرجى التواصل على
ACKR007@GMAIL.COM أو 17226618

تعلن الحكماني للتجاره
عن وظيفة شاغرة بمسمى
سائق .
للتقديم على الوظيفة، يرجى التواصل على
ABDO4992020@GMAIL.COM أو 39003171

تعلن مركز بوكن إيفينت ذ.م.م
عن وظيفة شاغرة بمسمى
مساعد مكتب .
للتقديم على الوظيفة، يرجى التواصل على
BUKENYAHASSAN98@GMAIL.COM أو 33041556

تعلن بالانس بيرسونال اند بروفيشيونال سلوشنس ذ.م.م
عن وظيفة شاغرة بمسمى
مدرب اول .
للتقديم على الوظيفة، يرجى التواصل على
BH.BALANCE@OUTLOOK.COM أو 33349288

تعلن أوفر 338 بابوشكا إم لاونج مع الشيشة ذ.م.م
عن وظيفة شاغرة بمسمى
مقدم الاطعمه والمشروبات .
للتقديم على الوظيفة، يرجى التواصل على
MADHAVANKANNAN727@GMAIL.COM أو 33383940

تعلن خدمات إس جيه كورام ذ.م.م
عن وظيفة شاغرة بمسمى
صباغ .
للتقديم على الوظيفة، يرجى التواصل على
ADNANRASHID9087@GMAIL.COM أو 34557624

تعلن شركة إمكور ذ.م.م
عن وظيفة شاغرة بمسمى
رئيس عمل .
للتقديم على الوظيفة، يرجى التواصل على
LATIFBH872@GMAIL.COM أو 34023408

تعلن شركة فاينال إكس للخدمات ذ.م.م
عن وظيفة شاغرة بمسمى
عامل في البيع اخر .
للتقديم على الوظيفة، يرجى التواصل على
AYANKHAN359496@GMAIL.COM أو 35949635

تعلن شركة باي باي لخدمات إعادة تصدير البضائع شركة بحرينية شريكة شركة تضامن بحرينية
عن وظيفة شاغرة بمسمى
مستخدم .
للتقديم على الوظيفة، يرجى التواصل على
MIRZAMUBEEN1155@GMAIL.COM أو 66991090

تعلن رايز هوم كونسولتانسي سيرفيسيز ذ.م.م
عن وظيفة شاغرة بمسمى
مساعد مكتب .
للتقديم على الوظيفة، يرجى التواصل على
SALEEMJAVED290@GMAIL.COM أو 33423579

تعلن شركه ولبداس ملجميل واخوانه ذ.م.م
عن وظيفة شاغرة بمسمى
عامل نقل البضائع في المحلات .
للتقديم على الوظيفة، يرجى التواصل على
info@VMBROS.COM أو 69990888

تعلن فندق الريجنسي
عن وظيفة شاغرة بمسمى
مقدم اطعمه ومشروبات في الفنادق .
للتقديم على الوظيفة، يرجى التواصل على
MOHAMMED.SANAD@IHG.COM أو 17227777

تعلن تي اتش سي فاسيلتي مانجمنت ذ.م.م
عن وظيفة شاغرة بمسمى
منظف .
للتقديم على الوظيفة، يرجى التواصل على
satish@cinqo-me.com أو 17100190

تعلن أبراج بن عيد للتنظيفات ذ.م.م
عن وظيفة شاغرة بمسمى
فراش .
للتقديم على الوظيفة، يرجى التواصل على
KEHF-2011@HOTMAIL.COM أو 17250078

تعلن كوخ الكرك كافية
عن وظيفة شاغرة بمسمى
مقدم قهوه .
للتقديم على الوظيفة، يرجى التواصل على
AALMADANI97@GMAIL.COM أو 33708020

تعلن ازياء صباح الخير
عن وظيفة شاغرة بمسمى
بائع .
للتقديم على الوظيفة، يرجى التواصل على
ahshaheen15@gmail.com أو 37226930

تعلن شركة اكسلنس للصيانة الصناعية ذ.م.م
عن وظيفة شاغرة بمسمى
لحام .
للتقديم على الوظيفة، يرجى التواصل على
a.jawahery@exibah.com أو 17532010

تعلن مطعم شيف الأصايل ذ.م.م
عن وظيفة شاغرة بمسمى
منظف .
للتقديم على الوظيفة، يرجى التواصل على
KOBIR223344@GMAIL.COM أو 33212416

تعلن شركة زاران راجا للإعلان ذ.م.م
عن وظيفة شاغرة بمسمى
عامل علي آلة الكبس والضغط .
للتقديم على الوظيفة، يرجى التواصل على
ZARRANADVERT@GMAIL.COM أو 36747977

تعلن شركة اليت فاسيلتي مانجمنت ذ.م.م
عن وظيفة شاغرة بمسمى
منظف عام .
للتقديم على الوظيفة، يرجى التواصل على
MUSTAFA@ELITEFMC.COM أو 17382228

تعلن الحداد لتاجير السيارات ذ.م.م
عن وظيفة شاغرة بمسمى
مندوب مبيعات .
للتقديم على الوظيفة، يرجى التواصل على
ammar@alhaddad-mercedesbenz.com أو 36840161

تعلن مطعم دقوس
عن وظيفة شاغرة بمسمى
مساعد مطبخ .
للتقديم على الوظيفة، يرجى التواصل على
SMURTADHA92@gmAIL.COM أو 36337739

تعلن أنور عبدالله للمقاولات
عن وظيفة شاغرة بمسمى
عامل في الانشاءات .
للتقديم على الوظيفة، يرجى التواصل على
ANWAR123@GMAIL.COM أو 36262227

تعلن شركة فايبرانت لخدمات ذ.م.م
عن وظيفة شاغرة بمسمى
كهربائي .
للتقديم على الوظيفة، يرجى التواصل على
JALALEBRAHIM@GMAIL.COM أو 17008217

تعلن مركز فاميلي للتخفيضات ذ.م.م
عن وظيفة شاغرة بمسمى
بائع .
للتقديم على الوظيفة، يرجى التواصل على
FAMILY2023CENTER@GMAIL.COM أو 38410016

تعلن شركة وديان للأزياء ذ.م.م
عن وظيفة شاغرة بمسمى
بائع .
للتقديم على الوظيفة، يرجى التواصل على
WFC32338@GMAIL.COM أو 38182855

تعلن كويك زيبرا سيرفيسز
عن وظيفة شاغرة بمسمى
منظف .
للتقديم على الوظيفة، يرجى التواصل على
hrd@dreamgroup.bh أو 17700211

تعلن سكالابي سيكوري للحلول السحابية ذ.م.م
عن وظيفة شاغرة بمسمى
محلل بيانات .
للتقديم على الوظيفة، يرجى التواصل على
HOPECITY369@GMAIL.COM أو 34352941

تعلن إنصاف .ذ.م.م
عن وظيفة شاغرة بمسمى
مدير .
للتقديم على الوظيفة، يرجى التواصل على
hr-m@chambersandguilds.com أو 17100000

تعلن شركة المكتب السعودي للاستشارات الجيوفيزيائية فرع شركة أجنبية
عن وظيفة شاغرة بمسمى
عامل مهني .
للتقديم على الوظيفة، يرجى التواصل على
PUBLICRELATION@SAUDIGEOPHYSICAL.COM أو 33326575

تعلن ركن المجوهرات
عن وظيفة شاغرة بمسمى
صانع الحلي والمجوهرات (عام) .
للتقديم على الوظيفة، يرجى التواصل على
AMSAFAR@GMAIL.COM أو 17623444

تعلن جي اي ام اس فاليو مارك ذ.م.م
عن وظيفة شاغرة بمسمى
بائع .
للتقديم على الوظيفة، يرجى التواصل على
FIROZ@GULFTRANSPOWER.COM أو 34232765

تعلن بانوراما للمقاولات والخدمات الهندسيه
عن وظيفة شاغرة بمسمى
مشرف تخطيط العمل .
للتقديم على الوظيفة، يرجى التواصل على
AHMED@PANORAMABH.COM أو 17729935

تعلن محمد ساقب للخدمات .ذ.م.م
عن وظيفة شاغرة بمسمى
مساعد مكتب .
للتقديم على الوظيفة، يرجى التواصل على
33253535 أو

تعلن مطعم ري آر
عن وظيفة شاغرة بمسمى
امين صندوق .
للتقديم على الوظيفة، يرجى التواصل على
MUNEER4MUNNA@GMAIL.COM أو 34400702

تعلن خدمات لوغان كارغا ذ.م.م
عن وظيفة شاغرة بمسمى
مستخدم .
للتقديم على الوظيفة، يرجى التواصل على
MOON6247846@GMAIL.COM أو 33178630

تعلن عفان كلينغ ذ.م.م
عن وظيفة شاغرة بمسمى
عامل صيانه عام .
للتقديم على الوظيفة، يرجى التواصل على
IMRANCEYTUN@GMAIL.COM أو 35903705

تعلن التكوير للتجارة العامة
عن وظيفة شاغرة بمسمى
لحام .
للتقديم على الوظيفة، يرجى التواصل على
altakweer.bh@gmail.com أو 36691777

تعلن بانوراما للمقاولات والخدمات الهندسيه
عن وظيفة شاغرة بمسمى
مشرف .
للتقديم على الوظيفة، يرجى التواصل على
AHMED@PANORAMABH.COM أو 17729935

تعلن إيرث ميتس لخدمات التوريزم ذ.م.م
عن وظيفة شاغرة بمسمى
مستخدم .
للتقديم على الوظيفة، يرجى التواصل على
Milestonebah@gmail.com أو 38881547

تعلن النخبة للخياطة الرجالية
عن وظيفة شاغرة بمسمى
منظف .
للتقديم على الوظيفة، يرجى التواصل على
pollyne@topmenbh.com أو 17827979

تعلن ويندام جاردن ذ.م.م .
عن وظيفة شاغرة بمسمى
منظف غرف فى الفنادق وغيره .
للتقديم على الوظيفة، يرجى التواصل على
mannai.hr@mannaitrading.com أو 66316666

تعلن السهلاوي للمقاولات
عن وظيفة شاغرة بمسمى
مساعد بناء .
للتقديم على الوظيفة، يرجى التواصل على
SAHLAWIJABER@GMAIL.COM أو 38263171

تعلن شركة ميرو صالون ذ.م.م
عن وظيفة شاغرة بمسمى
حلاق رجالي .
للتقديم على الوظيفة، يرجى التواصل على
MB366101@GMAIL.COM أو 36883149

تعلن مطعم ولاونج بلاي ذ.م.م
عن وظيفة شاغرة بمسمى
منظف .
للتقديم على الوظيفة، يرجى التواصل على
hrm@sevensholding.com أو 16666661

تعلن كاتانا توري للأطباق اليابانية
عن وظيفة شاغرة بمسمى
نادل .
للتقديم على الوظيفة، يرجى التواصل على
info@katanatorii.com أو 17822202

تعلن راجيف انتريور وركس ذ.م.م
عن وظيفة شاغرة بمسمى
عامل شحن وتفريغ السفن .
للتقديم على الوظيفة، يرجى التواصل على
kbr847@gmail.com أو 35563249

تعلن الشركة الأهلية للمقاولات ذ.م.م
عن وظيفة شاغرة بمسمى
عامل في الانشاءات .
للتقديم على الوظيفة، يرجى التواصل على
h.s.m1111@gmail.com أو 17737000

تعلن إم يو 24 تاور لدعم المرافق ذ.م.م
عن وظيفة شاغرة بمسمى
مشرف .
للتقديم على الوظيفة، يرجى التواصل على
HAIDERALI7286983@GMAIL.COM أو 33087278

تعلن شركة سامي عبدالله امين ذ.م.م (أمينكو)
عن وظيفة شاغرة بمسمى
سائق سياره ثقيله .
للتقديم على الوظيفة، يرجى التواصل على
ameenco@batelco.com.bh أو 17703111

تعلن شركة هيلستون ذ.م.م
عن وظيفة شاغرة بمسمى
مدير عام .
للتقديم على الوظيفة، يرجى التواصل على
CF@BAHRAINGELPLINEGROUP.COM أو 32325007

تعلن شركة المأكولات السريعة المحدودة - فرع لشركة أجنبية
عن وظيفة شاغرة بمسمى
عامل مطبخ .
للتقديم على الوظيفة، يرجى التواصل على
ADEL@EXPRESS-FOODS.COM أو 38161200

تعلن مانيلا لصيانة المباني ذ.م.م
عن وظيفة شاغرة بمسمى
نجار ديكور .
للتقديم على الوظيفة، يرجى التواصل على
manilacontracting@gmail.com أو 17281154

تعلن الشركة الأهلية للمقاولات ذ.م.م
عن وظيفة شاغرة بمسمى
عامل بناء عام .
للتقديم على الوظيفة، يرجى التواصل على
h.s.m1111@gmail.com أو 17737000

تعلن ميسرة للمواد الغذائية
عن وظيفة شاغرة بمسمى
بائع .
للتقديم على الوظيفة، يرجى التواصل على
RASHEDKHALFAN42@GMAIL.COM أو 39248922

تعلن ابو سفيان للصيانة والتصليح للمعدات الكهربائية ذ.م.م
عن وظيفة شاغرة بمسمى
فني صيانة .
للتقديم على الوظيفة، يرجى التواصل على
ABUSUFIAN.MAINTENANCE@GMAIL.COM أو 35911388

تعلن فيجن طاهر سيرفيسز ذ.م.م
عن وظيفة شاغرة بمسمى
منظف .
للتقديم على الوظيفة، يرجى التواصل على
TAHIR121S@YAHOO.COM أو 33032025

تعلن أبو فيزان 111 للتجارة
عن وظيفة شاغرة بمسمى
عامل تكمله بالاصباغ(الموادالمصنوعه) .
للتقديم على الوظيفة، يرجى التواصل على
abufaizanac@GMAIL.COM أو 39006768

تعلن سيباركو البحرين - ذ.م.م
عن وظيفة شاغرة بمسمى
مدير مشروع .
للتقديم على الوظيفة، يرجى التواصل على
KHALIDAR@KAR-GROUP.COM أو 17823236

تعلن الفرات للالمنيوم ذ.م.م
عن وظيفة شاغرة بمسمى
مصنع منتجات الياف زجاجيه(فاييرجلاس) .
للتقديم على الوظيفة، يرجى التواصل على
ALAWIJ@HOTMAIL.COM أو 39699160

تعلن سلفر حورين لانشطة التسويق و الترويج ذ.م.م
عن وظيفة شاغرة بمسمى
مساعد مكتب .
للتقديم على الوظيفة، يرجى التواصل على
SILVERHURAIN@GMAIL.COM أو 38441357

تعلن أيان للخياطة وملابس الحفلات
عن وظيفة شاغرة بمسمى
خياط .
للتقديم على الوظيفة، يرجى التواصل على
SANAASKARI@LIVE.COM أو 39865798

تعلن شركة الرفاع مارت ذ.م.م
عن وظيفة شاغرة بمسمى
بائع .
للتقديم على الوظيفة، يرجى التواصل على
RIFFAMART@GMAIL.COM أو 39233478

تعلن مؤسسة الازهر للمقاولات
عن وظيفة شاغرة بمسمى
منظف عام .
للتقديم على الوظيفة، يرجى التواصل على
mohdnew28@gmail.com أو 17702454

تعلن قصر الرياضة للملابس
عن وظيفة شاغرة بمسمى
تنفيذي مبيعات .
للتقديم على الوظيفة، يرجى التواصل على
JAFFARALHAYKI.11@GMAIL.COM أو 36229332

تعلن زاهد نزار لدعم المرافق شركة تضامن بحرينية
عن وظيفة شاغرة بمسمى
مشرف خدمات .
للتقديم على الوظيفة، يرجى التواصل على
ZAHIDNAR786@GMAIL.COM أو 36886584

تعلن أبو أرهم للتسويق والترويج ذ.م.م
عن وظيفة شاغرة بمسمى
مساعد مكتب .
للتقديم على الوظيفة، يرجى التواصل على
ALEEMASGHAR577@GMAIL.COM أو 34360407

تعلن أزياء الحجر البني
عن وظيفة شاغرة بمسمى
بائع .
للتقديم على الوظيفة، يرجى التواصل على
bashirarshad006@GMAIL.COM أو 39865798

تعلن بي تن .ش.م.ب مقفلة
عن وظيفة شاغرة بمسمى
مدير العمليات .
للتقديم على الوظيفة، يرجى التواصل على
RANJEESH.CHOPRA@PAY10.BH أو 66758262

تعلن شركة عيادات أكاديمية الحقيل الطبي التخصصي ذ.م.م
عن وظيفة شاغرة بمسمى
موظف استقبال .
للتقديم على الوظيفة، يرجى التواصل على
HR.Bahrain@alhokail.com.sa أو 17224466

تعلن شركة احمد منصور العالى للمقاولات والتجاره ش م ب مقفله
عن وظيفة شاغرة بمسمى
مساعد ميكانيكي .
للتقديم على الوظيفة، يرجى التواصل على
adeel.hameed@al-aali.com أو 17265555

تعلن شركة مقاولات الدور للحفريات والبناء ذ.م.م
عن وظيفة شاغرة بمسمى
صباغ .
للتقديم على الوظيفة، يرجى التواصل على
zainabhr@aldoorbh.com أو 17877246

تعلن العنوان برو للإستشارات
عن وظيفة شاغرة بمسمى
مساعد محاسب .
للتقديم على الوظيفة، يرجى التواصل على
AFARDAN88@GMAIL.COM أو 39997757

تعلن شركة تي تي سي للخدمات الفنية ذ.م.م
عن وظيفة شاغرة بمسمى
مساعد مشرف .
للتقديم على الوظيفة، يرجى التواصل على
GULFDOC123@GMAIL.COM أو 66964322

تعلن سيدي كرير للتسويق ذ.م.م
عن وظيفة شاغرة بمسمى
مساعد مكتب .
للتقديم على الوظيفة، يرجى التواصل على
KAMEL0581952670@GMAIL.COM أو 33176676

تعلن شركه بي ار سي ويلدمش الخليج ذ.م.م
عن وظيفة شاغرة بمسمى
عامل في الانشاءات .
للتقديم على الوظيفة، يرجى التواصل على
abdulla-2111@hotmail.com أو 17728222

تعلن سارينا للمقاولات ذ.م.م
عن وظيفة شاغرة بمسمى
عامل في البيع اخر .
للتقديم على الوظيفة، يرجى التواصل على
SADAF@SHAHICO.NET أو 34658706

تعلن الشركة الأهلية للمقاولات ذ.م.م
عن وظيفة شاغرة بمسمى
عامل بناء عام .
للتقديم على الوظيفة، يرجى التواصل على
h.s.m1111@gmail.com أو 17737000

تعلن ايفانا الاستشارات الإدارية ذ.م.م
عن وظيفة شاغرة بمسمى
مساعد مكتب .
للتقديم على الوظيفة، يرجى التواصل على
EMIL6694@GMAIL.COM أو 13105727

تعلن ديب كير لتوريد العمالة
عن وظيفة شاغرة بمسمى
منظف .
للتقديم على الوظيفة، يرجى التواصل على
JALMAWALI34@GMAIL.COM أو 34007871

تعلن فوكس دايمند للتغليف ذ.م.م
عن وظيفة شاغرة بمسمى
فراش .
للتقديم على الوظيفة، يرجى التواصل على
SILVERHURAIN@GMAIL.COM أو 38441357

تعلن جمعية الارتقاء الخيرية
عن وظيفة شاغرة بمسمى
مشرف اداري .
للتقديم على الوظيفة، يرجى التواصل على
DEVELOPNL@GMAIL.COM أو 35550839

تعلن شركة احمد منصور العالى للمقاولات والتجاره ش م ب مقفله
عن وظيفة شاغرة بمسمى
مساعد ميكانيكي .
للتقديم على الوظيفة، يرجى التواصل على
adeel.hameed@al-aali.com أو 17265555

تعلن مصنع ظروف الاتحاد ذ.م.م
عن وظيفة شاغرة بمسمى
مصمم كرافيك .
للتقديم على الوظيفة، يرجى التواصل على
HR@UNIONGROUP.CC أو 17737732

تعلن شركة كونفيكس كوربوريت افنتس ذ.م.م .
عن وظيفة شاغرة بمسمى
مساعد مكتب .
للتقديم على الوظيفة، يرجى التواصل على
AJITHBAH@GMAIL.COM أو 39887068

تعلن أم آصف نذير للخدمات المتكاملة ذ.م.م
عن وظيفة شاغرة بمسمى
عامل صيانه عام .
للتقديم على الوظيفة، يرجى التواصل على
MALIKASIF541254@GMAIL.COM أو 33452803

تعلن شركة اغطية الخليج
عن وظيفة شاغرة بمسمى
اختصاصي متخصص في شئون الضرائب .
للتقديم على الوظيفة، يرجى التواصل على
ABDULSAMAD.ALAWI@APTAR.COM أو 17458866

تعلن انترلوك لمقاولات الصيانة ذ.م.م
عن وظيفة شاغرة بمسمى
مشرف .
للتقديم على الوظيفة، يرجى التواصل على
ramraj007@hotmail.com أو 17296175

تعلن نورالشام للمقاولات وخدمات الدعم الأخرى ذ.م.م
عن وظيفة شاغرة بمسمى
منظف سيارات .
للتقديم على الوظيفة، يرجى التواصل على
GASIMMUHAMED20@GMAIL.COM أو 33656585

تعلن شركة اكسلنس للصيانة الصناعية ذ.م.م
عن وظيفة شاغرة بمسمى
لحام .
للتقديم على الوظيفة، يرجى التواصل على
a.jawahery@exibah.com أو 17532010

تعلن شركة عبدالكريم الجهرمي للمقاولات ذ م م
عن وظيفة شاغرة بمسمى
بناء عام .
للتقديم على الوظيفة، يرجى التواصل على
akjcont@gmail.com أو 17831000

تعلن ان او ام اي ديكوريشن ذ.م.م
عن وظيفة شاغرة بمسمى
عامل تكمله بالاصباغ(الموادالمصنوعه) .
للتقديم على الوظيفة، يرجى التواصل على
NOMI.67.BH@GMAIL.COM أو 66359674

تعلن الأكاديمية العربية للخدمات التعليمية و البحوث (الجامعة الأهلية) ش.م.ب.- مقفلة
عن وظيفة شاغرة بمسمى
استاذ مشارك .
للتقديم على الوظيفة، يرجى التواصل على
mmajed@ahlia.edu.bh أو 17313533

سيشارك في سباق 120 كم

ناصر بن حمد يقود الفريق الملكي للقدرة في سباق راشفورد الدولي

يقود ممثل جلالة الملك للأعمال الإنسانية وشؤون الشباب قائد الفريق الملكي للقدرة سمو الشيخ ناصر بن حمد آل خليفة، فرسان الفريق الملكي للقدرة في سباق راشفورد الدولي لسباقات القدرة، الذي سيقام في المملكة المتحدة. وسيشارك سموه في سباق 120 كم الذي سيشهد مشاركة فرسان من مملكة البحرين، ودولة الإمارات العربية المتحدة، والمملكة المتحدة، ومملكة إسبانيا، وجمهورية الهند، إضافة إلى مشاركة فرسان الفريق الملكي في سباق 160 كم، وسباق 100 كم.

وأكد سمو الشيخ ناصر بن حمد آل خليفة، أهمية سباق راشفورد الدولي في تأكيد المكانة المرموقة التي وصلت إليها رياضة القدرة البحرينية على الساحة الدولية، مشيرًا سموه إلى أن الفريق يتطلع دائما لتحقيق أفضل النتائج والصعود على منصة التتويج، وأن السباقات ستساهم في اكتساب فرسان الفريق مزيدا من الخبرات، متمنيًا لفرسان الفريق التوفيق والنجاح.

وأقيم الفحص البيطري للسباقات في قرية البطولة بمشاركة جميع الفرسان المشاركين في سباقات 100 كم و120 كم و160 كم، إضافة إلى إجراء ترقيم الجياد ووزن الفرسان، وقد جرى الفحص البيطري وسط تنظيم جيد من اللجنة المنظمة للسباقات، كما خاض الفريق حصة تدريبية بعد الفحص البيطري.

هذا، وعمل الفريق الإداري للفريق الملكي للقدرة باحترافية كبيرة بعد أن كان من المقرر أن يشارك الفريق في سباق فرنسا إلا أن الأجواء غير المناسبة حالت دون ذلك، واستطاع الفريق الإداري تأمين مشاركة الفريق في سباق راشفورد الدولي في 72 ساعة فقط مع نقل الخيل وجميع التحضيرات.

تستعد ديانا حداد لإحياء حفل غنائي ضمن فعاليات مهرجان "أصوات نسائية" في مدينة تطوان المغربية، وذلك مساء الليلة 16 أغسطس 2025. ووجّهت حداد رسالة مؤثرة لجمهورها المغربي عبر حسابها على منصة إكس، أعربت فيها عن حماستها للمشاركة لأول مرة في هذا الحدث الفني الذي يحتفي بإبداع المرأة.

البلاد | كاريكاتير طارق البحّار

tariq_albahhar

قضت المحكمة العليا في كوريا الجنوبية بأن أغنية الأطفال الشهيرة "بيبي شارك" ليست مسروقة، مؤيدة بذلك قرار محكمة ابتدائية كانت قد ردّت الدعوى المرفوعة من جانب ملحّن أميركي.
وفيديو "رقصة بيبي شارك" هو الأكثر مشاهدة في منصة يوتيوب، إذ تجاوز معدّل مشاهدته 16 مليار مرة.

للنجم دينزل واشنطن

"مالكوم إكس".. تحفة سينمائية غيرت حياة الكثيرين

البلاد | طارق البحار

فيلم Malcolm X (1992) يُعد من الأعمال السينمائية الخالدة التي تركت بصمة عميقة في نفوس المشاهدين. أخرجه سبايك لي، وقام ببطولته دينزل واشنطن، ويُعد تحفة فنية لا تُنسى في تاريخ السينما الأميركية.

تحكي قصة مالكوم إكس عن رجل مرّ بتحولات كبيرة في حياته؛ فقد بدأ باسم مالكوم ليتل، ثم اتخذ اسم ديترويت ريد، قبل أن يعتنق الإسلام ويصبح مالكوم إكس، وفي النهاية وبعد رحلته إلى مكة، أصبح الحاج مالك الشباز.

كان مالكوم إكس خطيبًا فذًا وذكيًا نهم القراءة؛ ما منحه رؤية عميقة مكنته من إحداث تغييرات جذرية في حياته. وهذه الرحلة جعلته مصدر إلهام للكثيرين، مؤكدا أن التغيير ممكن لمن يملك الإرادة والعزيمة.

يُعد أداء دينزل واشنطن في الفيلم من أبرز وأعظم الأداءات التمثيلية في تاريخ السينما، إذ يُقارن بأداء عمالقة مثل بيتر أوتول في "لورنس العرب" ومارلون براندو في "العراب". استطاع واشنطن أن يجسد شخصية مالكوم إكس ببراعة كبيرة، حتى يشعر المشاهد وكأنه لا يشاهد ممثلا بل الشخص نفسه.

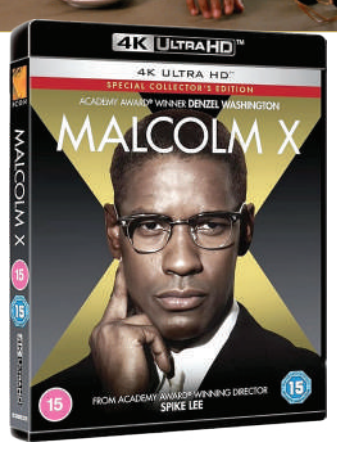

واجه المخرج سبايك لي ضغوطا هائلة لتقديم قصة مالكوم إكس على الشاشة، لكن شجاعته وجرأته في تناول هذا الموضوع جعلت الفيلم تحفة فنية خالدة. ويُعد العمل شهادة قوية على قدرة السينما في إلهام الجمهور وتغيير وجهات نظرهم.

جمعان الرويعي يستعد لإطلاق ورشة الإخراج المسرحي

البلاد | المتدربة فاطمة إبراهيم

تنوّعت المبادرات الثقافية والفنّية في البحرين، خصوصا في مجال المسرح وتطويره؛ ما أسهم في إثراء الحركة الفنية المحلية والحفاظ على هويتها. وفي هذا الإطار، برز الفنان البحريني جمعان الرويعي بدور فاعل، إذ شكّل حضوره علامة مميزة عبر إسهاماته في الكتابة والنقد الدرامي، إلى جانب جهوده في صقل وتطوير المواهب المسرحية عبر الورش التدريبية المتخصصة.

وفي تصريح خاص لـ "البلاد"، أعلن الرويعي إطلاق ورشة الإخراج المسرحي في الفضاءات البديلة، التي ينظمها مركز إنكي للفنون الأدائية منتصف أغسطس المقبل وتستمر ثلاثة أشهر، بإشراف وتدريب خالد الرويعي وجمعان الرويعي وحسين الرفاعي. وتهدف الورشة إلى استكشاف أساليب الإخراج خارج إطار "العلبة الإيطالية" التقليدية، عبر تقديم عروض مسرحية في فضاءات وأماكن خارجية، بمشاركة مخرجين وممثلين شباب، في خطوة لتعزيز الإبداع وتوسيع آفاق التجربة المسرحية.

يذكر أن آخر أعمال الفنان جمعان الرويعي شملت مشاركته في التمثيل والإخراج بعدد من الأفلام والمسلسلات، كما نال في المسرح جائزة الدراماتورج عن مسرحية قراءة بيضاء في مهرجان البحرين المسرحي الثالث 2024، وأشرف في وقت سابق على ورش تدريبية بمسرح الصواري.

ومن المتوقع أن يطل على الجمهور في عمل جديد بشهر رمضان المقبل، يبدأ تصويره في أكتوبر، إلى جانب ظهوره ضيفا في إحدى الحلقات، ليضيف بذلك إلى رصيده الفني المتواصل.

إيمان الحسيني تكشف عن "OKADA"

أعلنت الفنانة إيمان الحسيني، مشاركتها في المسرحية الغنائية الجديدة "OKADA"، التي تنطلق عروضها ابتداءً من 4 سبتمبر 2025. وجاء الإعلان عبر حساباتها الرسمية، إذ نشرت الحسيني مقطعًا ترويجيًا ظهرت فيه برفقة فريق العمل وهم يؤدون وصلات غنائية واستعراضية تعكس أجواء العرض المرتقب. وكتبت "الآن على يوتيوب الإعلان الرسمي لمسرحية أوكادا، شوفوه على قناة كتويل". ويُنتظر أن تحمل المسرحية طابعًا استعراضيا حديثا يمزج بين الأداء المسرحي والموسيقى الحيّة، وسط اهتمام واسع من جمهور المسرح.

المسرحية الجديدة أيضا من بطولة كل من الغالية، جلنار، روان العلي، مشاري القبندي، عبدالله عبدالرضا، طلال باسم، محمد المنصوري، ومن إخراج شملان النصار، ومن تأليف جاسم الجلاهمة.

وتواصل الفنانة إيمان الحسيني تصوير مشاهدها بمسلسل "أعوام الظلام"، وهو عمل درامي مستوحى من قصة حقيقية مؤثرة عاشها المواطن الكويتي بدر المطيري، الذي أُدين ظلمًا وقضى سبع سنوات في السجن، قبل أن تُعلن براءته. المسلسل يرصد تفاصيل القصة منذ لحظة القبض عليه، مرورًا بالتحقيقات والمحاكمات، وانتهاءً بإعلان براءته وخروجه من السجن. وكان المطيري قد سرد حكايته في لقاء تلفزيوني أثار تفاعلًا واسعًا، ليقرر لاحقًا توثيق تجربته وتحويلها إلى عمل درامي من تأليفه.

"أعوام الظلام" يُعد من أضخم إنتاجات منصة "شاشا" للعام 2025، ويُرتقب عرضه ضمن السباق الرمضاني في رمضان 2026.

كما خاضت الحسيني أخيرا تجربة جديدة لها؛ إذ شاركت بتصوير فيديو كليب لأغنية "وقعتك سودا"، للفنان علي كاكولي باللهجة المصرية، وكان هنالك ظهور خاص لها وأيضا للفنانة فَي فؤاد، والأغنية من إخراج أحمد عبدالواحد، وهي من كلمات حسام سعيد، وألحان كريم محسن، وغناء الفنان علي كاكولي.

اتحاد جمعيات المسرحيين في مهرجان المسرحيات القصيرة بـ "إثراء"

البلاد | طارق البحار

ضمن خطته لدعم وتشجيع الفنان البحريني، شارك اليوم اتحاد جمعيات المسرحيين في مهرجان المسرحيات القصيرة، الذي ينظمه مركز الملك عبدالعزيز الثقافي العالمي "إثراء" بالمملكة العربية السعودية. وجاءت مشاركة الاتحاد بهدف مؤازرة الفنانين البحرينيين المشاركين، وتقديم الدعم المعنوي لهم، إلى جانب تعزيز التواصل والتعاون مع فناني المسرح السعودي، بما يسهم في تبادل الخبرات وفتح آفاق جديدة بين المسرحيين في البلدين.

وقد مثّل الاتحاد في هذه المشاركة كل من:
- الفنان عادل شمس – نائب الرئيس لشؤون العلاقات والموارد.
- الفنان جمال الغيلان – رئيس المشاريع المسرحية.
- الفنان طاهر محسن – رئيس الدراسات والبحوث.
- الفنان علي بدر – رئيس لجنة التميز.

وأكد وفد الاتحاد أن هذه المشاركة تأتي ضمن التزام الاتحاد المتواصل بدعم المواهب البحرينية وتمكينها من الحضور الفاعل في الفعاليات الفنية الإقليمية، بما يعزز مكانة المسرح البحريني على الساحة الثقافية العربية.

"الرواق" تطلق "نادي الفنون للصغار"

البلاد | المتدربة فاطمة إبراهيم

ضمن برنامجها الصيفي لشهر أغسطس، أعلنت مساحة الرواق الفنية انطلاق "نادي الفنون للصغار" المخصص للأطفال من عمر 4 إلى 10 سنوات، وذلك بإشراف زينب مدن، وبمساحة عمل تقدم باللغة العربية والإنجليزية. ويهدف النادي إلى خلق بيئة إبداعية ثرية تتيح للصغار اكتشاف مواهبهم الفنية وتطوير مهاراتهم في أجواء مليئة بالمرح.

ويتضمن البرنامج ثلاث ورش فنية تقام أيام 16 و23 و30 أغسطس من الساعة 11 صباحًا حتى 1 ظهرًا في مقر "الرواق"، إذ تبدأ بورشة "الحديقة السعيدة" في 16 أغسطس، تليها ورشة "تصميم تيشيرت صيفي" في 23 أغسطس، وتُختتم الفعاليات بورشة "لنصنع منطادًا ملونًا" في 30 أغسطس، ليخوض الأطفال تجارب متنوعة تجمع بين الرسم، والتشكيل، وصناعة الأعمال اليدوية بأساليب مبتكرة.

ويمنح النادي الأطفال فرصة للتعرف على أدوات فنية متنوعة وتشجيعهم على ابتكار أساليب جديدة للتعبير عن أفكارهم، وبإمكانكم التسجيل في الباقة الكاملة أو في ورشة منفردة عبر موقع "الرواق" الإلكتروني.

الجامعة الخليجية تحصد ثلاث جوائز مرموقة تؤكد ريادتها الأكاديمية والمجتمعية

وسط أجواء من الفخر والاعتزاز، حققت الجامعة الخليجية إنجازًا استثنائيًا في العام الأكاديمي 2024 - 2025، بحصدها ثلاث جوائز مرموقة تؤكد مكانتها كأحد الصروح التعليمية الرائدة في مملكة البحرين والمنطقة.

وجاء في مقدمة هذه الإنجازات جائزة رئيس مجلس الوزراء للصحافة، التي تمثل وسام شرف واعترافًا وطنيًا بدور الجامعة في دعم الإعلام الهادف، وتعزيز القيم المجتمعية، وترسيخ الرسالة الوطنية في العمل الصحافي.

كما حصلت الجامعة على لقب "أكثر جامعة موصى بها" ضمن تصنيفات "التايمز" للتعليم العالي للعام 2024، وهو اعتراف عالمي يعكس ثقة المجتمع الأكاديمي الدولي بجودة التعليم والخدمات التي توفرها الجامعة، ويبرز نجاحها في توفير بيئة تعليمية متطورة ومتكاملة.

وفي مجال الابتكار والتكنولوجيا، نالت الجامعة جائزة البحرين للمحتوى الرقمي للعام 2025 (Bahrain Digital Content Award_ BDCA 2025)؛ تقديرًا لمبادراتها المبتكرة في تطوير المحتوى الرقمي وتوظيف التقنيات الحديثة لخدمة التعليم والمجتمع.

وأعرب رئيس الجامعة الخليجية البروفيسور مهند الفراس، عن اعتزازه بهذه الجوائز، مشيرًا إلى أن "هذه الإنجازات ليست مجرد أوسمة شرف، بل هي ثمرة رؤية استراتيجية واضحة وجهود مخلصة من الطلبة وأعضاء الهيئتين الأكاديمية والإدارية. إنها تجسيد لالتزامنا الراسخ بالتميّز الأكاديمي، والابتكار في التعليم، وخدمة المجتمع، كما تؤكد أن الجامعة الخليجية توفّر بيئة تعليمية ملهمة تواكب متطلبات المستقبل وتلبي طموحات طلبتها.

واختتم الفراس تصريحه بتأكيد أن الجامعة ستواصل مسيرتها في تقديم تعليم متميّز، وبحوث ذات أثر، ومبادرات مجتمعية فاعلة، لتبقى منارة علم وفخر لمملكة البحرين، ولأبنائها الذين يرفعون رايتها عاليًا في المحافل المحلية والدولية.

وفي هذا السياق، تؤكد الجامعة الخليجية أن باب التسجيل ما يزال مفتوحًا للفصل الدراسي الخريفي للعام الأكاديمي 2025 - 2026. وأشارت إلى أنه يمكن ملء الاستمارة عبر الرابط (https://apply.gulfuniversity.edu.bh)، كما يمكن الاستفسار عبر الرقم التالي 0097366727901، وعبر حسابات التواصل (@gulf_university).

تحليل اقتصادي

البلاد أمل العرادي

بشراكات استراتيجية واستقرار تشريعي

البحرين ترسخ مكانتها بصفتها مركزا واعدا لاستثمارات الطاقة المتجددة

في ظل تنامي التوجهات العالمية نحو الطاقة النظيفة، وتزايد المنافسة الإقليمية على استقطاب الاستثمارات الخضراء، تبرز مملكة البحرين كلاعب طموح يسعى إلى ترسيخ موقعه في خريطة الطاقة المتجددة عبر سياسات واضحة وشراكات استراتيجية.

وفي هذا السياق، أكد الخبير في تقديم الاستشارات لمشروعات الطاقة المتجددة عبدالجبار عبدالكريم، أن البيئة الاستثمارية في البحرين باتت أكثر نضجا وجاذبية؛ بفضل السياسات الحكومية الهادفة إلى تقليل المخاطر وتحفيز مشاركة القطاع الخاص، ضمن نموذج الشراكة بين القطاعين العام والخاص (PPP)، الذي يُعد ركيزة أساسية لتشجيع الاستثمارات في مشروعات البنية التحتية الحيوية، ومن بينها مشروعات الطاقة المتجددة.

وأوضح عبدالكريم أن الحكومة البحرينية وضعت سياسات وإجراءات تضمن العدالة والشفافية؛ ما يعزز ثقة المستثمرين ويخفض مستوى المخاطر، فعلى سبيل المثال يتولى مجلس المناقصات طرح العطاءات بطريقة منظمة تتيح فرصا متكافئة لجميع المطورين، فيما تعتمد هيئة الكهرباء والماء آليات مجرّبة في تقييم وترسية العطاءات، إلى جانب معايير فنية واضحة لربط المشروعات بشبكة الكهرباء الوطنية، مشيرا إلى أن التزام البحرين بتحقيق أهداف بيئية طموحة ضمن مؤتمر الأطراف "COP26" للأعوام 2030، 2040، و2060، وفي مقدمتها الوصول إلى الحياد الكربوني بحلول العام 2060، يعكس ثبات التوجه الحكومي على المدى القصير والمتوسط والطويل، وهو ما يمنح المطورين والممولين ثقة عالية في استقرار التوجهات المستقبلية.

عبدالجبار عبدالكريم

الطاقة المتجددة

تنافسية البحرين

وفي ظل المنافسة الإقليمية المتزايدة لجذب استثمارات الطاقة المتجددة، يرى عبدالجبار عبدالكريم أن البحرين تمتلك مزايا تنافسية تميزها عن غيرها من الدول المجاورة، على رغم محدودية المساحات المتاحة للمشروعات، وقال "إن حجم المشروعات في المملكة غالبًا ما يكون أصغر نسبيًا، وهو ما يجذب فئة من المستثمرين الذين يفضلون الدخول التدريجي إلى السوق بمشروعات أقل تكلفة وأسرع تنفيذًا"، مضيفا أن سهولة ممارسة الأعمال، بدعم من مجلس التنمية الاقتصادية والجهات المختصة، تمنح البحرين ميزة إضافية من حيث سرعة تأسيس الشركات الجديدة، وانخفاض التكاليف التشغيلية؛ الأمر الذي يجعل المملكة بوابة مثالية لدخول السوق الإقليمية، لاسيما في قطاع ناشئ وحيوي مثل الطاقة المتجددة.

أثر اقتصادي مباشر

وعن الأثر المتوقع لمثل هذه المشروعات على الاقتصاد الوطني، أشار عبدالكريم إلى أن لها أبعادا اقتصادية متعددة، تشمل خلق فرص عمل للشركات البحرينية المتخصصة، سواء عبر تقديم الاستشارات أو تنفيذ الأعمال أو توفير المعدات والخدمات الفنية؛ ما يدعم الأنشطة الاقتصادية على المدى القصير والطويل.

كما أن لجوء المطورين إلى التمويل المحلي للمشروعات يسهم في تحفيز القطاع المالي، فيما تسهم الطاقة المتجددة في تخفيف الاعتماد على الغاز الطبيعي المستخدم حاليا لتوليد الكهرباء؛ ما يسمح بإعادة توجيه هذا المورد الطبيعي نحو الصناعات التحويلية والقطاعات الإنتاجية الأخرى.

وأشار كذلك إلى الفوائد البيئية والاقتصادية غير المباشرة، مثل خفض انبعاثات الغازات الدفيئة، وتحسين جودة الهواء، وتقليل متوسط تكلفة إنتاج الكهرباء على المدى البعيد؛ ما يعزز تنافسية الاقتصاد البحريني في المستقبل.

شراكة ناجحة

وفي ختام حديثه، شدد عبدالكريم على أهمية استمرار التعاون الوثيق بين الحكومة والقطاع الخاص لضمان نجاح مشروعات الطاقة المتجددة، مشيرا إلى أن العامل الحاسم في استمرار جذب الاستثمارات هو الحفاظ على استقرار السياسات والآليات الحكومية، مؤكدا أن التزام الحكومة بالوضوح والشفافية في إجراءاتها، إلى جانب بيئة الأعمال الجاذبة، يعزز ثقة المستثمرين المحليين والدوليين على حد سواء، ويجعل البحرين منصة واعدة لتطوير مشروعات الطاقة النظيفة وتحقيق أهداف التنمية المستدامة.

قطاع المال يهيمن على أكثر من 64 % من التداولات

بورصة البحرين تسجل تداولات بقيمة 1.98 مليون دينار في أسبوع

بلغت كمية الأسهم المتداولة في بورصة البحرين بالأسبوع المنتهي في 14 أغسطس 2025 نحو 5.81 مليون سهم، بقيمة إجمالية بلغت 1.98 مليون دينار، نُفذت ضمن 334 صفقة. وشملت التداولات أسهم 24 شركة، إذ ارتفعت أسعار أسهم 10 شركات، وانخفضت أسعار أسهم 4 شركات، فيما حافظت بقية الشركات على أسعار إقفالاتها السابقة.

وسجل مؤشر البحرين العام 1,945.89 نقطة مقابل 1,945.19 نقطة في الأسبوع السابق، بارتفاع قدره 0.70 نقطة. كما ارتفع مؤشر البحرين الإسلامي إلى 866.92 نقطة مقابل 857.75 نقطة، بزيادة 9.17 نقطة.

وتصدر قطاع المال التعاملات مستحوذًا على 64.12 % من إجمالي قيمة الأسهم المتداولة، بقيمة 1.27 مليون دينار، عبر تداول 4.01 مليون سهم ضمن 181 صفقة. وجاء قطاع الاتصالات في المرتبة الثانية بنسبة 18.26 % وبقيمة 361.1 ألف دينار، عبر تداول 1.27 مليون سهم في 44 صفقة. وبلغت قيمة تداول قطاع المواد الأساسية 197.9 ألف دينار بنسبة 10.01 %، وبكمية 189.3 ألف سهم في 53 صفقة، فيما سجل قطاع الصناعات 131.8 ألف دينار بنسبة 6.67 % بكمية 108.1 ألف سهم ضمن 37 صفقة، وبلغت قيمة تداول قطاع السلع الاستهلاكية الكمالية 8.21 ألف دينار بنسبة 0.41 % عبر 10 آلاف سهم بصفقة واحدة، بينما لم تسجل قطاعات العقارات والسلع الاستهلاكية الأساسية أي تداولات هذا الأسبوع.

وجاء بنك البحرين الوطني في المركز الأول من حيث قيمة التداولات بـ 414.7 ألف دينار بنسبة 20.97 %، عبر تداول 810.7 ألف سهم في 27 صفقة. وحلت شركة البحرين الوطنية القابضة ثانيةً بقيمة 302.6 ألف دينار بنسبة 15.31 %، وبكمية 550 ألف سهم في 22 صفقة. وبلغت تداولات بنك السلام 293.2 ألف دينار بنسبة 14.83 % وبكمية 887.3 ألف سهم في 41 صفقة. وسجلت "بيبون" 182.9 ألف دينار بنسبة 9.25 % وبكمية 367.6 ألف سهم في 27 صفقة، وسجلت شركة البحرين للسينما 174.9 ألف دينار بنسبة 8.85 % وبكمية 110.6 ألف سهم في 13 صفقة، فيما بلغت قيمة تداول بقية الشركات 608.7 ألف دينار بنسبة 30.79 %.

وانخفض مؤشر قطاع الاتصالات إلى 2,438.98 نقطة بتغير - 12.39 نقطة ونسبة - 0.51 %. واستقر مؤشر قطاع السلع الاستهلاكية الكمالية عند 3,151.97 نقطة دون تغير، وارتفع مؤشر قطاع المال إلى 7,471.35 نقطة بتغير 47.39 نقطة ونسبة 0.64 %. وصعد مؤشر قطاع الصناعات إلى 2,828.92 نقطة بتغير 37.70 نقطة ونسبة 1.35 %، فيما تراجع مؤشر قطاع المواد الأساسية إلى 4,176.11 نقطة بتغير - 82.70 نقطة ونسبة - 1.94 %. كما استقرت مؤشرات قطاعات العقارات والسلع الاستهلاكية الأساسية عند 2,405.41 نقطة و1,956.43 نقطة على التوالي دون تغير.

وبلغ المتوسط اليومي لقيمة الأسهم المتداولة 395.4 ألف دينار، والمتوسط اليومي للكمية 1.16 مليون سهم، ومتوسط عدد الصفقات اليومية 67 صفقة.

* عبدالله بوقس

هل تعبر قضبان ماليزيا الخليج؟

كما تتحرك القطارات على قضبانها بثبات، تسير ماليزيا بخطى مدروسة نحو بناء اقتصاد أكثر تنوعًا واستدامة عبر استراتيجية وطنية للسكك الحديدية حتى 2030. لم تعد القطارات وسيلة نقل فقط، بل تحوّلت إلى محرّك للصناعة، وبوابة لربط المدن والموانئ، وتعزيز سلاسل الإمداد، وخلق وظائف نوعية، وتحفيز الابتكار والتطوير التكنولوجي.

ولعلّ دول الخليج العربي، وهي تخوض سباقًا نحو التنويع والابتكار في ظل التحولات المناخية والطاقة، مدعوة للنظر في التجربة الماليزية لا كأفق تقني فحسب، بل كشراكة استراتيجية متكاملة تحمل إمكانات التكامل الإقليمي والتوطين الذكي.

من أبرز مشروعات القطارات في ماليزيا مشروع السكك الحديدية للساحل الشرقي "ECRL" بطول 665 كم، الذي يربط الساحلين الشرقي والغربي ويُعدّ جسرًا تنمويًا بين ولايات مهملة وموانئ صناعية رئيسة. أما مشروع القطار السريع بين جوهور وسنغافورة "RTS" فهو نموذج متطور للربط الحدودي بطاقة استيعابية تصل إلى 10,000 راكب في الساعة، ويعكس قدرة ماليزيا على ابتكار حلول عملية لتحديات حضرية معقدة ومتراكمة.

وفي قلب العاصمة، يشكّل القطار الكهربائي الخفيف "LRT" والقطار الجماعي السريع "MRT" شرايين حضرية مترابطة، تمتص الزحام وتحد من الانبعاثات الكربونية. هذه الشبكات لا تُحسّن التنقل فحسب، بل تعيد تشكيل وجه المدينة، وتؤسس لنموذج حضري مستدام، تمضي فيه كوالالمبور نحو آفاق المدن الذكية.

تطمح ماليزيا، وفق خطة هيئة تطوير الاستثمار الماليزية، إلى رفع مستوى الصناعة المحلية إلى 50 % بحلول العام 2030، مستندة إلى شركات محلية مثل "Gamuda"، و "Hartasuma"، و "SMH Rail". هذه الشركات ليست مجرد مقاولي تنفيذ، بل شركاء في نقل التقنية، وبناء الكفاءات، وتوطين الصناعة، وتوسيع نطاق التصدير.

على الجانب الآخر من الخليج العربي، تقف دول مجلس التعاون على أعتاب ثورة لوجستية كبرى، مع تخصيص أكثر من 250 مليار دولار أمريكي لمشروعات السكك الحديدية الإقليمية، وفق تقديرات مجموعة The Sovereign الاقتصادية، إلا أن التحدي يكمن في أن تتحول هذه المشروعات من استيراد للبنية إلى استثمار في العقول، ومن مقاولات أجنبية إلى شراكات صناعية داخلية تُفضي إلى اكتفاء ذاتي مستدام.

التجربة الماليزية في تطوير السكك الحديدية تتجاوز كونها مشروع بنية تحتية، لتتحول إلى منظومة اقتصادية متكاملة تُدار بكفاءات محلية، وتُموّل عبر شراكات ذكية بين القطاعين العام والخاص. وهذا المشروع ليس مجرد وسيلة للنقل، بل يمثل درسًا عمليًا في بناء السيادة الاقتصادية، درسًا يبدأ من القضبان ولا ينتهي عند آخر محطة. والسؤال هنا: هل يمكن أن تعبر هذه القضبان نحو الخليج؟ وهل تتحول الشراكة مع ماليزيا إلى نقطة انطلاق لمسار مختلف، تنتقل فيه دول الخليج من استيراد القاطرة إلى صناعة المسار، وامتلاك القرار، وبناء اقتصاد قائم على السيادة والابتكار والاكتفاء والمعرفة المستدامة؟

* صحافي وكاتب إندونيسي، مهتم بشؤون منطقة جنوب شرق آسيا، مقيم في كوالالمبور

اعتمدت على تطوير بيئة تشريعية حديثة وتحفيز القطاع الخاص

البحرين خامس أقوى اقتصاد بالعالم الإسلامي في العام الجاري

البلاد | حسين المرزوق

صدر تقرير عن "DinarStandard"، الشركة المتخصصة في أبحاث استراتيجيات النمو وإدارة التنفيذ، بشأن أقوى 10 اقتصادات في العالم الإسلامي، وجاءت مملكة البحرين في المركز الخامس برصيد 81.9 نقطة؛ إذ استطاعت الحفاظ على دورها القيادي في مجال التمويل الإسلامي على مستوى الإقليم، بالإضافة إلى تمتع البحرين باقتصاد مرن ومتنوع إذ اعتمدت على تطوير بيئة تشريعية حديثة، وتحفيز القطاع الخاص، وتنمية مهارات رأس المال البشري، فضلا عن القطاع السياحي والشركات الصناعية.

وتصدرت ماليزيا باقي دول العالم الإسلامي من حيث الأداء الاقتصادي، إذ جاءت في المرتبة الأولى على القائمة محققة درجة إجمالية بلغت 165.1 نقطة، ويؤكد هذا الإنجاز استمرار ماليزيا في الحفاظ على مكانتها المتقدمة والريادية بين الاقتصادات الإسلامية، مستفيدة من أداء قوي وملحوظ في عدد من القطاعات الاقتصادية الحيوية على رأسها التمويل الإسلامي، الصناعات الحلال، فضلا عن السياحة العائلية التي باتت تمثل ركيزة أساسية في تنشيط الاقتصاد الوطني الماليزي.

وحققت المملكة العربية السعودية المركز الثاني في التقرير محققة درجة قدرها 100.9 نقطة؛ ما يمثل تقدمًا ملحوظًا على سلم المؤشرات الاقتصادية. وقد تمكنت السعودية من تعزيز مكانتها الاقتصادية بفضل الجهود المستمرة المرتبطة بمشاريع "رؤية السعودية 2030"، التي تهدف لتنويع مصادر الدخل القومي، وتقليل الاعتماد على النفط كمصدر رئيس للإيرادات، كما ساهم في هذا التقدم التوسع الكبير في قطاعات السياحة الدينية، الترفيه، الاستثمارات في البنية التحتية التي انعكست بشكل إيجابي على مؤشرات الأداء العام.

أما المركز الثالث فكان من نصيب إندونيسيا بدرجة إجمالية بلغت 99.9 نقطة، مدعومة بسوقها المحلية الواسعة التي تشكل إحدى أكبر الأسواق في العالم الإسلامي، وقد استفادت إندونيسيا من تنامي الصناعات الحلال التي يتم تصديرها، إضافة إلى سياسات دعم المنتجات الوطنية؛ ما أدى إلى تعزيز موقعها ضمن قائمة الدول ذات الاقتصادات الإسلامية الأقوى في العام 2025.

واحتلت دولة الإمارات العربية المتحدة الشقيقة المرتبة الرابعة في التصنيف بحصولها على درجة 95.8 نقطة، وجاءت هذه المرتبة المتقدمة نتيجة قطاع السياحة المتطور في الدولة، الذي يجذب ملايين الزوار بشكل سنوي، إضافة إلى ما توفره الإمارات من خدمات مالية إسلامية مبتكرة أسهمت في تنشيط قطاعات الاقتصاد غير النفطي.

وفي بقية المراتب المتقدمة التي تأتي بعد مملكة البحرين حققت المملكة الأردنية الهاشمية المرتبة السادسة، بدرجة بلغت 71.4 نقطة؛ نظرا لإنجازاتها في مجالي السياحة والسياحة العلاجية، اللذين يعدان من أهم القطاعات الداعمة للاقتصاد الوطني.

وفي المرتبة السابعة جاءت دولة الكويت الشقيقة بدرجة 67 نقطة، مستندة إلى استقرار اقتصادي طويل الأمد، واستثمارات استراتيجية في قطاعات البنية التحتية والطاقة، تلتها باكستان في المرتبة الثامنة بدرجة 64.1، إذ تستند قوتها الاقتصادية إلى سوق استهلاكية كبيرة ونمو ملحوظ في الصناعات المرتبطة بالاقتصاد الحلال.

واحتلت تركيا المركز التاسع بدرجة 64 نقطة نتيجة تنوع الصناعات فيها، خصوصا تلك التي تستهدف الأسواق الخارجية، وهذا ما يسهم في تعزيز قدراتها التصديرية. وجاءت دولة قطر الشقيقة في المركز العاشر والأخير ضمن قائمة أقوى الاقتصادات الإسلامية بحسب التقرير، إذ سجلت 60.4 نقطة، مدعومة باستثمارات كبيرة في مجالات البنية التحتية وقطاع الرياضة العالمي الذي أصبح أداة فعالة للترويج الاقتصادي وتحفيز الاستثمارات.

مقاربات قانونية

المحامي رجب قاسم*

حين تحكم الآلة ويسمع القاضي عن بُعد.. الذكاء الاصطناعي بين عدالة اليوم وتشريع الغد

مما لا شك فيه أن الذكاء الاصطناعي لم يعد مجرد خيال علمي أو رفاهية تكنولوجية، بل أصبح واقعًا يفرض نفسه في أدق تفاصيل حياتنا اليومية، من التطبيقات البسيطة على الهواتف الذكية إلى غرف العمليات الجراحية، ومن المؤسسات المالية إلى قاعات المحاكم، غير أن هذا التقدم المذهل أفرز أسئلة قانونية شائكة، لعل أهمها: هل تستطيع الأنظمة التشريعية مواكبة السباق المحموم نحو المستقبل أم أن القوانين، بطبيعتها البطيئة، تركض دومًا خلف التكنولوجيا؟

تسارع الابتكار وتباطؤ التشريع

إن الفجوة الزمنية بين وتيرة الابتكار وإيقاع التشريع باتت أحد أبرز التحديات في عصر الثورة الرقمية؛ فبينما تتطور تقنيات الذكاء الاصطناعي بشكل شبه يومي، تظل العملية التشريعية تمر بمراحل طويلة من الدراسة والنقاش والموافقة والتنفيذ، وهذه الطبيعة البطيئة للتشريع تجعل المشرّع في موقف دفاعي أمام سيل الابتكارات، فيضطر إلى معالجة مشكلات نشأت بالفعل بدلًا من منعها قبل وقوعها.

هذه المفارقة تؤدي إلى مساحة زمنية تستغلها بعض الجهات أو الأفراد لتحقيق مكاسب غير مشروعة أو القيام بممارسات قد تكون غير آمنة أو مخالفة للأخلاق، مستفيدين من غياب أو قصور الإطار القانوني.

الذكاء الاصطناعي في الخليج.. خطى حذرة نحو التنظيم

ولا ريب في أن دول الخليج العربي بدأت تدرك أهمية وضع الأطر التشريعية للذكاء الاصطناعي، وإن كانت بدرجات متفاوتة.

سلطنة عمان

في سلطنة عمان، تم إنشاء لجان وطنية مختصة بالتحول الرقمي والذكاء الاصطناعي، وأُدرج الملف في رؤية عمان 2040 غير أن الإطار القانوني ما يزال في طور البناء، ولم تصدر بعد قوانين واضحة تنظم المسؤولية القانونية عن قرارات الذكاء الاصطناعي أو تحدد آليات حماية البيانات التي تُغذي الخوارزميات.

الكويت

في الكويت أطلقت الحكومة مبادرات تقنية متقدمة، منها تأسيس "المجلس الوطني للاقتصاد الرقمي"، واستخدام حلول الذكاء الاصطناعي في قطاعات الصحة والتعليم والخدمات الحكومية، لكن التشريعات الخاصة بهذا المجال ما زالت محدودة، ولا توجد نصوص صريحة تحدد المسؤوليات أو تضع ضمانات قانونية لحماية حقوق الأفراد.

مصر والتشريعات الرقمية.. بداية مبشّرة

في مصر، شهد العام 2021 إطلاق "الاستراتيجية الوطنية للذكاء الاصطناعي" وتأسيس مركز وطني لهذا الغرض، مع الحديث عن مشاريع قوانين لتنظيم استخدام الذكاء الاصطناعي، خصوصا فيما يتعلق بحماية البيانات الشخصية، إلا أن هذه التشريعات لم تكتمل بعد، وما زالت الحاجة قائمة لقوانين متخصصة تعالج الجوانب الأخلاقية والاجتماعية والقضائية المرتبطة بالتقنيات الذكية.

القضاء الرقمي واستماع المرافعات عن بُعد

من أبرز مظاهر تلاقي الذكاء الاصطناعي مع الواقع القانوني، تجربة القضاء الرقمي واستماع المرافعات عن بُعد، وهي خطوة بدأت بعض الدول العربية في تبنيها قبل سنوات، مثل الإمارات والسعودية، حيث تمكّنت المحاكم من عقد جلسات كاملة عبر الوسائط الرقمية، مع توثيق إلكتروني وحماية أمنية متطورة.

وفي مصر، اتجهت وزارة العدل أخيرا نحو تعميم هذه التجربة في بعض المحاكم، خاصة الاقتصادية ومحاكم الاستثمار، بما يسمح بعقد الجلسات دون حضور الأطراف فعليًا في قاعة المحكمة، مع الاستماع إلى المرافعات عبر تقنيات الاتصال المرئي، هذه الخطوة توفر الوقت والجهد وتسرّع الفصل في القضايا، لكنها تطرح تحديات قانونية جوهرية، منها:

- ضمان علنية الجلسات وحق الجمهور في الاطلاع.
- الحفاظ على سرية المرافعات والمستندات.
- معالجة الأعطال التقنية التي قد تؤثر على سير العدالة.
- وضع إطار قانوني واضح لكيفية توثيق الجلسات الرقمية وحجيتها أمام القضاء.

ومع تطور تقنيات الذكاء الاصطناعي، يُتوقع أن تلعب هذه الأنظمة دورًا أكبر في القضاء الرقمي، من خلال فرز القضايا آليًا، أو مساعدة القضاة في تحليل السوابق القانونية، أو حتى صياغة مسودات الأحكام، وهو ما يتطلب تشريعات استباقية تحدد حدود ودور الذكاء الاصطناعي في العمل القضائي، وتمنع أي مساس باستقلال القاضي وحياد القضاء.

أين يكمن الإشكال الحقيقي؟

الإشكال ليس في سرعة التشريع فقط، بل في قدرة القوانين التقليدية على فهم طبيعة الذكاء الاصطناعي، فهل يمكن تحميل الخوارزمية مسؤولية قانونية؟ ومن يُحاسب في حال وقوع ضرر؟ المطور؟ المالك؟ أم النظام نفسه؟ وهل يمكن منح الذكاء الاصطناعي "شخصية قانونية"؟ هذه الأسئلة لم تجد إجابة حاسمة حتى الآن، سواء في الأنظمة العربية أو الغربية.

بين الحوكمة والأخلاقيات

لا يمكن الحديث عن التشريع بمعزل عن الحوكمة والأخلاقيات؛ فالذكاء الاصطناعي يتغذى على البيانات، وإذا كانت هذه البيانات متحيزة، فستكون القرارات كذلك، وهنا يأتي دور القوانين التي تفرض الشفافية، وتلزم الشركات بالكشف عن آليات عمل أنظمتها، وتسمح بالتدقيق والمساءلة.

نماذج عالمية يمكن الاقتداء بها

من أبرز النماذج العالمية، مشروع "قانون الذكاء الاصطناعي" الأوروبي، الذي يصنّف الأنظمة الذكية حسب درجة خطورتها، ويضع ضوابط لكل فئة، مع تحميل الشركات المطورة المسؤولية عن الأضرار. مثل هذه التجارب يمكن أن تلهم الدول العربية لوضع تشريعات متقدمة تحمي الأفراد والمجتمع.

رؤية قانونية

في ظل التسارع التقني، نحن بحاجة إلى تشريعات استباقية لا رد فعلية، قادرة على استيعاب الابتكار وتطويعه لخدمة المجتمع. وأقترح في هذا الإطار:

1 - إنشاء هيئات وطنية مستقلة للذكاء الاصطناعي، تضع الأطر القانونية وتراقب التطبيق.

2 - تبني مبدأ "القانون المفتوح" الذي يخضع للمراجعة الدورية لمواكبة التغيرات.

3 - تعزيز التعاون بين المشرعين وخبراء التقنية لفهم الجوانب الفنية والقانونية معًا.

إن الذكاء الاصطناعي والقضاء الرقمي يمثلان معًا فرصة تاريخية لتطوير العدالة وتسريعها، لكن في غياب التشريع الرشيد، قد يتحولان إلى تحدٍّ قانوني وأخلاقي واقتصادي بالغ الخطورة. وبينما تواصل الآلة تقدمها، يبقى التحدي أمام الإنسان: أن يسبقها تشريعًا لا أن يلحق بها ندمًا.

* مستشار قانوني مصري مقيم في عُمان

مشروع لتوثيق ورقمنة 100 ألف شجرة باستخدام تقنيات الذكاء الاصطناعي

الخُبر أول مدينة خضراء ذكية في السعودية

أطلقت أمانة المنطقة الشرقية في المملكة العربية السعودية مشروعًا بيئيًا رائدًا يهدف إلى توثيق ورقمنة الأشجار في مدينة الخبر، في خطوة تجعلها أول مدينة خضراء ذكية في المملكة، من خلال تسجيل ورقمنة أكثر من 100 ألف شجرة في مرحلته الأولى.

وأكدت الأمانة أن المبادرة تعزز مكانة الخبر على خارطة المدن الذكية عالميًا، إذ تحتل المرتبة 61 ضمن مؤشر المدن الذكية لعام 2025، مشيرةً إلى أن المشروع يعكس التزام المدينة بالاستدامة البيئية، ويتيح فرصًا استثمارية من خلال تشجيع حملات التشجير، ودعم البنية التحتية الذكية، ونشر الوعي البيئي وتعزيز المسؤولية الاجتماعية.

بطاقات ذكية وتحليل بالذكاء الاصطناعي

ويقوم المشروع على تثبيت بطاقات إلكترونية ذكية على جذوع الأشجار تحمل بيانات تفصيلية عنها، باللغتين العربية والإنجليزية، وربطها بأنظمة تحليلية تعتمد على تقنيات الذكاء الاصطناعي لتحديد مواقعها ومتابعة حالتها بشكل دقيق.

إنجاز 10 آلاف شجرة حتى الآن

وأوضحت الأمانة أنه تم حتى الآن ترقيم وتوثيق أكثر من 10 آلاف شجرة في الكورنيشين الجنوبي والشمالي، والواجهة البحرية، والطرق الرئيسة، على أن تشمل المبادرة جميع أشجار المدينة خلال مراحلها المقبلة.

نمو قوي في أصوله المُدارة بنسبة 19 %

قفزة نوعية لصندوق الاستثمارات السعودي.. أصول تتجاوز 913 مليار دولار

كشف التقرير السنوي لصندوق الاستثمارات العامة السعودي لعام 2024 عن تسجيل نمو قوي في أصوله المُدارة بنسبة 19 % على أساس سنوي، لتصل إلى 3.42 تريليون ريال (نحو 913 مليار دولار) بنهاية العام، محققًا عائدًا سنويًا قدره 7.2 %، ومساهمًا بما يصل إلى 10 % من الناتج المحلي غير النفطي للمملكة بين عامي 2021 و2024.

توزيع الأصول: 80 % في السوق المحلية

وكشف التقرير عن توزيع محفظة صندوق الاستثمارات العامة بنهاية عام 2024، حيث استحوذت الاستثمارات المحلية على الحصة الأكبر بنسبة 80 % من إجمالي الأصول. وتوزعت هذه النسبة بين أسهم الشركات السعودية بنسبة 23 %، وقطاعات التطوير السعودي بنسبة 28 %، إضافة إلى العقارات والبنية التحتية بنسبة 7 %، والمشاريع السعودية الضخمة (Giga-Projects) بنسبة 7 %، إلى جانب الأصول السائلة وأدوات الخزينة التي شكلت 2 %.

أما الاستثمارات العالمية، فقد بلغت نسبتها 20 % من إجمالي المحفظة، شملت الاستثمارات العالمية الاستراتيجية بنسبة 7 %، والمحفظة العالمية المتنوعة بنسبة 7 %، فيما شكلت الأسواق العالمية العامة 6 % من الأصول.

أداء مالي قوي واستثمارات نوعية

وأشار الصندوق إلى أن إجمالي استثماراته في القطاعات ذات الأولوية منذ عام 2021 بلغ 642 مليار ريال (171 مليار دولار)، مع توجيه 213 مليار ريال لهذه القطاعات خلال عام 2024 فقط.

وحافظ الصندوق على متانة مركزه المالي، وسيولة مستقرة، وتنويع مصادر التمويل، حيث بلغ إجمالي القروض العامة والخاصة أكثر من 62 مليار ريال (16.8 مليار دولار).

الذكاء الاصطناعي في صميم العمل الاستثماري

وأكد محافظ الصندوق، ياسر الرميان، أن عام 2024 مثّل "مرحلة جديدة وواعدة من الأداء المتفوق والابتكار النوعي"، بدمج الذكاء الاصطناعي وحلول الأتمتة في جميع مستويات العمل، ما يعكس "نقلة نوعية في المنهجية الاستثمارية للصندوق وقدرته على إحداث تأثير اقتصادي واجتماعي واسع".

وأضاف أن الصندوق رسّخ مكانته في المرتبة الحادية عشرة عالميًا بين أكبر صناديق الثروة السيادية، وحافظ على موقعه كأقوى علامة تجارية لصندوق ثروة سيادية على مستوى العالم، وفق تصنيف Brand Finance، بقيمة علامة تجارية تجاوزت 4.13 مليار ريال.

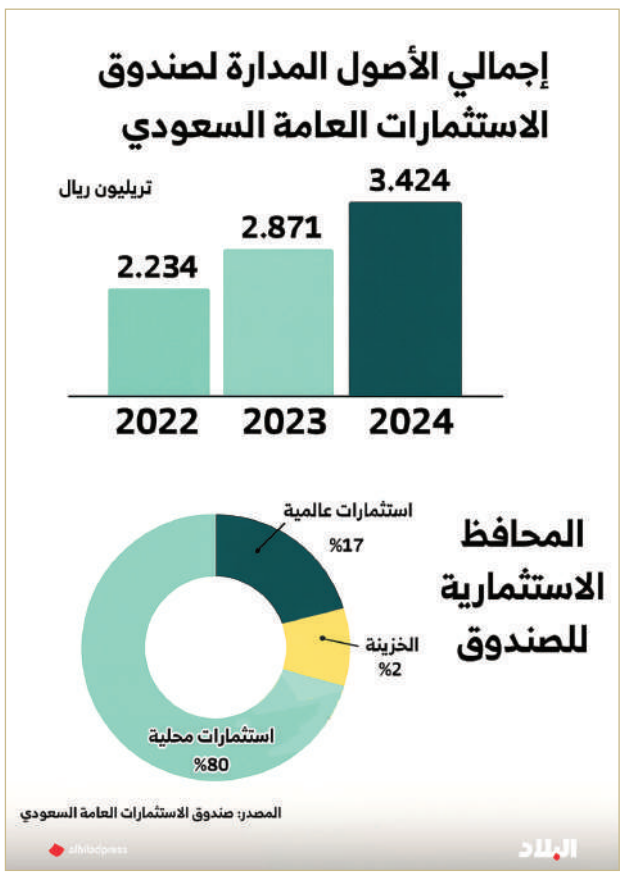

التزام بالحوكمة والاستدامة

وحقق الصندوق 96 % على مؤشر الحوكمة والاستدامة والمرونة لعام 2024 الصادر عن مؤسسة Global SWF، متفوقًا على نتائجه في 2021، وحلّ في المركز الأول عالميًا بنسبة التزام بلغت 100 % على قائمة تضم 200 مستثمر سيادي لعام 2025.

أهداف مستقبلية طموحة

ويستهدف الصندوق رفع قيمة أصوله المُدارة إلى 4 تريليونات ريال (1.066 تريليون دولار) بنهاية 2025، مع استمرار التوسع في الاستثمارات الدولية وبناء شراكات استراتيجية مع كبرى الشركات العالمية، إلى جانب دعم القطاعات الوطنية الحيوية بما ينسجم مع رؤية السعودية 2030.

د. محمد الزكري *

القصيم.. بناء الهوية في رواية السياحة

وهل أتـرُكُ العِيسَ العَواليَ بالضُّحى
بِرُكبانِها تعلو المِتان الفيافيا
إذا عُصَبُ الرُكبانِ بينَ (عُنَيْزَةٍ)
و(بَوَلانَ) عاجوا المُبقياتِ النَّواجِيا
مالك بن الريب (560 م)

إذا كانت رحلتك إلى الهضبة النجدية، فإن محطة القصيم ستكون تجربة لا تُنسى؛ هنا تلتقي الأصالة النجدية بملامح الحداثة في مشهد سياحي واقتصادي نابض بالحياة.

اقتصاديًا، حقق القطاع السياحي في القصيم نموًا سنويًا بلغ 10 % في عام 2023، مع إنفاق سياحي وصل إلى 5.9 مليار ريال سعودي. وخلال عام 2024، تضاعفت تراخيص مرافق الضيافة والفنادق، مما يعكس توسعًا ملحوظًا في البنية التحتية السياحية. كما ارتفعت فرص التوظيف في هذا القطاع بنسبة 4.1 %، ما يؤكد دوره المتنامي في دعم الاقتصاد المحلي.

أما ترفيهيًا، فتزدان شوارع بريدة، وعنيزة، والرس بمقاهٍ حديثة تمزج بين عبق التراث وروح المعاصرة. وقد خصّ موقع Tripadvisor هذه المقاهي بحديث سياحي خاص، لما تحمله من تجربة فريدة تتجاوز تقديم القهوة، لتصبح فضاءات ثقافية حية. هنا، يقدم شباب القصيم منتجات مستوحاة من البيئة النجدية، ويستقبلون الزوار بابتسامة وكرم ضيافة أصيل.

في عام 2023، سجلت مقاهي القصيم زيادة في أعداد الزوار بنسبة تقارب 10 %، ما يعكس مساهمتها الفاعلة في نمو القطاع السياحي. الإنفاق السياحي الكلي في المنطقة، البالغ 5.9 مليار ريال، يبرز أهمية المرافق الثقافية والترفيهية في جذب السياح وتعزيز الحراك الاقتصادي.

إداريًا، تُعد القصيم واحدة من المناطق الإدارية الـ13 في المملكة العربية السعودية، وتضم 12 محافظة هي: بريدة، عنيزة، الرس، المذنب، البكيرية، البدائع، الخبراء، الأسياح، عيون الجواء، الشماسية، عقلة الصقور، وضرية.

في القصيم نشاهد التراث الحي... متاحف وقصص تحكي التاريخ حيث تحتضن القصيم متاحف أثرية مهمة تسرد تاريخها العريق وتراثها الثقافي: متحف بريدة الوطني (وسط بريدة)، متحف العقيلات (بالعقيلات قرب بريدة)، ومتحف العبري (في رياض الخبراء). تضم هذه المتاحف آلاف القطع الأثرية التي تحكي تاريخ القصيم التجاري والاجتماعي عبر العصور.

القصيم هي "سلة غذاء" المملكة، إذ تضم أكثر من 8 ملايين نخلة تنتج سنويًا نحو 205 آلاف طن من التمور الفاخرة، ما يجعلها مركزًا اقتصاديًا زراعيًا محوريًا. إلى جانب التمور، تنتج القصيم أنواعًا متعددة من الغلال تشمل: القمح، الشعير، الخضروات المتنوعة كالطماطم، الخيار، والفلفل، الفواكه مثل الرمان، العنب، والتين. كما تضم منطقة القصيم وادي الرمة، وهو من أطول الأودية في شبه الجزيرة العربية، وعيون الجواء ذات المناظر الخلابة، وجبال قطن التي توفر فرصًا مميزة للرحلات والمغامرات في الهواء الطلق. (اقرأ المقال كاملا بالموقع الإلكتروني)

* اختصاصي تراث وسياحة سعودي

قفزة في المحميات الوطنية والبحرية وإعادة توطين آلاف الكائنات المهددة بالانقراض

نمو متسارع للسياحة البيئية في السعودية

منذ إطلاق مبادرة "السعودية الخضراء" عام 2021، وضعت المملكة العربية السعودية نفسها على خارطة السياحة البيئية العالمية، محققة قفزات نوعية في حماية الطبيعة وتطوير الوجهات السياحية المستدامة. المبادرة، التي تأتي ضمن رؤية المملكة 2030، تستهدف تعزيز التنوع البيولوجي وحماية النظم البيئية، وجعل البيئة أحد محركات النمو الاقتصادي.

توسع غير مسبوق في المحميات البرية

خلال أربع سنوات فقط، تضاعفت نسبة المناطق البرية المحمية أكثر من أربع مرات، لتغطي 18 % من مساحة المملكة. هذه الخطوة لم تقتصر على الحفاظ على الحياة الفطرية، بل أتاحت فرصًا سياحية جديدة، حيث أصبحت المحميات وجهات جذب لعشاق الطبيعة والرحلات البيئية.

السعودية.. الوجهة العالمية الرائدة للسياحة المستدامة

500 متنزه وطني بدلًا من 18 فقط

في إطار خطط تطوير البنية التحتية للسياحة البيئية، ارتفع عدد المتنزهات الوطنية من 18 متنزهًا إلى 500 متنزه، ما يعكس حجم الاستثمار في المساحات الخضراء والمرافق المهيأة لاستقبال الزوار، بما يضمن تجربة سياحية بيئية متكاملة تلبي المعايير الدولية.

المحميات البحرية.. حماية السواحل والثروات المائية

على صعيد البيئة البحرية، حققت السعودية زيادة بنسبة 260 % في المحميات البحرية منذ عام 2016. هذه الزيادة ساهمت في حماية الشعاب المرجانية، وأشجار المانجروف، والمناطق الساحلية التي تعد موطنًا للطيور والسلاحف والأسماك النادرة، كما عززت السياحة البحرية المستدامة.

إعادة توطين الحياة الفطرية المهددة

من أبرز إنجازات المبادرة إعادة توطين أكثر من 8 آلاف كائن مهدد بالانقراض في بيئاتها الطبيعية، من بينها النمر العربي، الذي يعد رمزًا للحياة البرية في الجزيرة العربية. هذه الجهود ساهمت في إعادة التوازن البيئي وتحقيق التنوع الأحيائي.

وجهات طبيعية متنوعة

تزخر السعودية بوجهات سياحية بيئية متعددة، من الصحاري التي تحتضن الواحات والرياض المزدهرة بعد الأمطار، إلى الجبال التي تغطيها غابات العرعر وتعتبر مناطق إمساك لمياه الأمطار، وصولًا إلى السواحل البحرية الغنية بالشعاب المرجانية وأشجار الشورى، وكلها مناطق حساسة بيئيًا لكنها توفر تجارب سياحية مدهشة إذا ما أُديرت بشكل مستدام. (اقرأ الموضوع كاملا بالموقع الإلكتروني)

من هو "نورمان فوستر" الذي أشاد به سمو ولي العهد السعودي وأطلق عليه "العبقري المعماري"

مع ملكة إنجلترا الراحلة إليزابيث الثانية

البلاد | طارق البحار

كشف أمير منطقة عسير بالسعودية الأمير تركي بن طلال، أخيرا، عن تفاصيل محادثة خاصة عبر تطبيق "واتساب" جمعته بولي العهد رئيس مجلس الوزراء بالمملكة العربية السعودية الأمير محمد بن سلمان بن عبدالعزيز آل سعود. جاء ذلك خلال عرض مشروع مطار أبها الجديد، حيث أثمرت المحادثة عن موافقة فورية على التصميم النهائي للمطار.

أثناء عرض مشروع مطار أبها الجديد، ظهرت على شاشة القاعة محادثة "واتساب" بين الأمير تركي بن طلال وولي العهد. أرسل الأمير تركي ملف التصميم، ليأتيه الرد السريع والحاسم من الأمير محمد بن سلمان: "فوستر عظيم، هذا مطار يليق بأبها"، هذه العبارة كانت إشارة واضحة إلى جودة التصميم المعماري المقدم لمطار أبها الجديد، فمن هو " نورمان فوستر" الذي اشاد به ولي العهد السعودي بالعبقري المعماري؟

يقول كين شاتلوورث، مؤسس شركة "ميك أركيتكتس" وشريك في شركة فوستر لما يقرب من 30 عاماً، لمجلة Dezeen "إنه لأمر مدهش ما حققه نورم في مسيرته المهنية. لا أعتقد أن أي مهندس معماري آخر فعل ما فعله. لم يتراجع بأي شكل مع تقدمه في العمر، بل تحسن. إنه فريد من نوعه".

يُقارن مؤرخ العمارة أوين هوبكنز فوستر بعمالقة التكنولوجيا مثل بيل غيتس وستيف جوبز، قائلاً: "إنه المهندس المعماري الوحيد الذي يحتل هذا الموقع – من حيث الثروة، التأثير، والاتصال بالسياسيين" وأضاف: "إنه شخص لديه القدرة على أخذ التكنولوجيا، بشكل عام، وتطبيقها على العالم اليومي بطرق عميقة وشعبية حقاً."

من جانبه، ذكر كارل أبوت، زميل فوستر في مرحلة الماجستير بجامعة ييل قبل أكثر من ستة عقود، أن "نورمان أنتج أكبر عدد من المشاريع العامة ذات الأهمية المعمارية في تاريخ العمارة". وقد حصد كل الجوائز المعمارية الكبرى، بما في ذلك الميداليات الذهبية للجمعيات المعمارية البريطانية، الأميركية، والفرنسية، بالإضافة إلى جائزة "بريتزكر" المرموقة في الهندسة المعمارية.

سجل حافل بالإنجازات والتكريمات

نال فوستر لقب "فارس" من الملكة عام 1990، ثم رُفِع إلى رتبة "لورد"، ويُقال إنه لا يزال يلتقي بانتظام مع العاهل البريطاني الملك تشارلز الثالث. تعكس هذه التكريمات سجلاً لا يُضاهى من المباني الأيقونية، من أبرزها:

- مبنى HSBC في هونغ كونغ: الذي وصفه أوين هوبكنز بأنه "محدد لعصر".
- تجديد مبنى الرايخستاغ الألماني.
- المحكمة الكبرى في المتحف البريطاني.
- جسر ميلو في فرنسا: الذي لا يزال أطول جسر في العالم.

ثلاثة مشاريع حائزة على جائزة "ستيرلنغ"

يُعتقد على نطاق واسع أن فوستر أصبح أغنى مهندس معماري في العالم بفارق كبير، وذلك عبر شركته العالمية "فوستر وشركاؤه"، بثروة تقدر بمئات الملايين. ويقضي الآن جزءاً من كل عام في ملكية يمتلكها في ماساتشوستس، والتي كانت في السابق منزل عطلات لعائلة أوباما. كل هذا الإنجاز تحقق على الرغم من بداياته المتواضعة في مانشستر. فقد تعرض فوستر للتنمر في المدرسة وغادرها في سن السادسة عشرة. عمل لاحقاً كخباز، وحارس أمن، وسائق سيارة آيس كريم لتمويل دراساته المعمارية الأولية.

كما واجه صعوبات شخصية في حياته، بما في ذلك وفاة زوجته الأولى ويندي عام 1989، وكاد أن يموت بسبب السرطان وتعرض لنوبة قلبية في أوائل الألفية الجديدة.

لكن على الرغم من اقترابه من سن التسعين، ظل فوستر يتمتع بلياقة بدنية مذهلة، ويشارك بانتظام في سباقات التزلج والدراجات الماراثونية. ولا يزال لا يخطط للتقاعد، حيث صرح "أواصل العمل بشكل استراتيجي كرئيس، وألعب أيضاً دوراً شخصياً جداً في عدد مختار من المشاريع مع نظرة عامة أوسع على المشاريع الأخرى".

وأضاف: "أسافر كثيراً، وأنغمس في التصميم، وأرسم باستمرار، وأقضي وقتاً مع طلاب الدراسات العليا في دورات الماجستير وورش العمل التي تديرها مؤسسة نورمان فوستر ومعهدها".

تعاون فوستر على نطاق واسع مع ستيف جوبز في مقر شركة Apple، الذي افتتح في عام 2017.

رحلة ملهمة

هذه الرحلة الاستثنائية – من طفل من الطبقة العاملة يعاني من لدغة بسيطة في الكلام، إلى مهندس معماري طليعي عصري، ثم إلى قائد إمبراطورية أعمال – جعلت من فوستر مصدراً دائماً للانبهار الإعلامي عند الجميع.

فمنذ عام 1999، أعلنت صحيفة "الغارديان" أنه "لم يسبق أن وُجد مهندس معماري مثل فوستر". وفي وقت سابق من هذا العام، كان موضوع ملف شخصي مفصل مكون من 18 ألف كلمة في مجلة "ذا نيويوركر".

ومع ذلك، في جامعة ييل في أوائل الستينيات، لم يكن من الواضح لأبوت أن مثل هذه العظمة تنتظر فوستر، الذي دُعي إلى الجامعة بمنحة دراسية كاملة. قال: "لم أتوقع أن يصل نورمان إلى هذه المرتفعات. لا أعتقد أنه حتى هو توقع ذلك." رددت زميلته سو روجرز، الشريكة الوحيدة الباقية على قيد الحياة في استوديو فوستر الأول "تيم 4"، قائلة: "لا، لم أظن أن ذلك سيحدث." وأضافت "كان هناك شعور بأنه حريص جداً على كسب ما يكفي من المال للعيش في شقة لطيفة وأنيقة، لكننا جميعاً كان لدينا هذا النوع من الطموح".

"كان بإمكاني رؤية أنه كان مدفوعا، لكنني لم أفكر حقاً في أن يصبح مليونيراً أو أي شيء من هذا القبيل".

قوة الفريق والتأثير الأكاديمي

حتى في تلك الفترة المبكرة، كانت قدرة فوستر النادرة على تجميع وإدارة فريق تظهر بوضوح، حيث تطوع زملاؤه الطلاب لمساعدته في المشاريع. وإلى جانب قربه الموثق جيداً من ريتشارد روجرز، يعتقد أبوت أيضاً أن رئيس كلية الهندسة المعمارية في ييل في ذلك الوقت، بول رودولف، كان له تأثير كبير.

أدار رودولف الفصل بصرامة عسكرية، حيث تعرض الطلاب لردود فعل قاسية في لجان التصميم. وتتذكر سو روجرز: "كان الأمر مكثفاً للغاية. كان رودولف قاسياً جداً." وقال أبوت: "رودولف لم يتوقف أبداً. كان مكثفاً، يبحث دائماً عن الأفضل." يُعرف عن فوستر دافع مماثل نحو الكمال في منهجه للتصميم والعمل بشكل عام. يقول شاتلوورث: "لا يوجد راحة على الأمجاد. هناك دائماً هذا البحث المستمر لإيجاد الحل الصحيح للمشروع." وأضاف: "إنه يتحرك دائماً إلى الأمام. إنه لا يكل، لا يوجد توقف – إنه يستمر".

فطنة تجارية غير عادية

إحدى السمات الرئيسية لفوستر في طريقه إلى النجاح كانت مهارته كمتواصل. يقول شاتلوورث: "إنه رائع في التحدث إلى الناس. إنه جيد جداً في بيع الأفكار". حتى في أيام "تيم 4"، تقول سو روجرز، كان فوستر "جيداً جداً في الحصول على العملاء". وكان فوستر هو من حصل على أكبر مشروع للمجموعة والأخير، مصنع ريلاينس كنترول في سويندون، الذي اكتمل عام 1967.

في عام 2012، ظهرت سلسلة من مقاطع الفيديو تُظهر فوستر وهو يقدم عرضاً لمشروع ناطحة سحاب كبرى في 425 بارك أفينيو في نيويورك، في منافسة مع مهندسين معماريين عالميين آخرين – ريتشارد روجرز، زها حديد، وريم كولهاس. وقد اكتمل مشروع 425 بارك أفينيو لشركة فوستر وشركاؤه في عام 2022.

وفيما يتعلق بهذه العروض، علق ناقد العمارة في الغارديان أوليفر وينرايت قائلاً: "ليس من الصعب رؤية لماذا ينتصر فوستر في كثير من الأحيان." يقول شاتلوورث عن المقاطع: "كان نورمان الوحيد الذي تحدث عنهم كعميل. إنه يفهم العميل، ويحاول التحدث إليهم عن قضاياهم، ويرتدي مثلهم." وأضاف: "هذا مختلف – لا يفعل الكثير من المهندسين المعماريين ذلك".

هذه القدرة مكنت فوستر من إقناع كبار قادة الأعمال في العالم بالعمل مع شركته، بما في ذلك ستيف جوبز، مايكل بلومبرغ، والرئيس التنفيذي لـ JPMorgan Chase جيمي ديمون.

"قوة طبيعية" وتأثير لا ينتهي

بغض النظر عن أهمية فطنته، يؤكد أوين هوبكنز وآخرون أن قدرة فوستر على ضمان استمرار استوديو شركته في إنتاج مبانٍ فعالة هي أكثر إثارة للإعجاب.

يصفه أوين هوبكنز بأنه "قوة طبيعية"، مؤكداً أن "نورمان أكثر من مجرد مهندس معماري". ويضيف كارل أبوت، زميل فوستر في جامعة ييل: "أنا مندهش من الأشياء التي يقوم بها. وهي لا تتوقف." يُعد اللورد نورمان فوستر ظاهرة معمارية فريدة، تجسد مزيجاً نادراً من العبقرية التصميمية، والفطنة التجارية، والمرونة الشخصية. ومع كل عام يمر، يؤكد فوستر أن الإبداع لا يعرف حدوداً، وأن الأحلام يمكن بناؤها، قطعة تلو الأخرى، لتُصبح واقعاً يغير وجه العالم.

في تتمة حديثه مع Dezeen، أوضح المعماري البريطاني نورمان فوستر أن التكنولوجيا في فلسفة مكتبه ليست غاية بحد ذاتها، بل وسيلة لتحقيق أهداف اجتماعية وإنسانية. فمنذ تأسيس المكتب، شجعت مشاريعه على الحفاظ على الطاقة والطبيعة، وإعادة تدوير النفايات، وجمع الطاقة، والاستفادة من الإضاءة الطبيعية والإطلالات. (اقرأ الموضوع كاملا بالموقع الإلكتروني)

تصميميه للمحكمة الكبرى في المتحف البريطاني.

جسر ميلو في جنوب فرنسا

*** المصادر:**

dezeen

monocle

فرص فريدة في مجال التنمية المستدامة.. رئيس "مجلس البنوك الإسلامية":

التحولات الرقمية والذكاء الاصطناعي أبرز التحديات التي تواجه القطاع المصرفي الإسلامي

عبد الإله بلعتيق

البلاد | حسين المرزوق

قال المجلس العام للبنوك والمؤسسات المالية الإسلامية د. عبد الإله بلعتيق في تصريح خاص لـ"البلاد" أن القطاع المصرفي الإسلامي، شأنه شأن القطاع المصرفي التقليدي يواجه جملة من التحديات المتسارعة في السنوات الأخيرة، إلا أن التحديات المرتبطة بالتحول الرقمي تعد أبرز القضايا الملحة التي تتطلب معالجة جادة واستراتيجية واضحة.

وقال بلعتيق: "خلال السنوات الخمس الماضية، لاحظنا بوضوح بروز عدد من التحديات الجديدة والمعقدة التي تواجه القطاع المصرفي بشكل عام، والقطاع المصرفي الإسلامي بشكل خاص، ومن أهم هذه التحديات والتي نعتبرها الأكثر تأثيرًا التحولات الرقمية الشاملة التي يشهدها العالم المالي بالإضافة إلى تطورات الذكاء الاصطناعي واستخدامات البيانات الضخمة، إلى جانب التطبيق الفعلي لمفاهيم الاستدامة داخل الأنظمة المصرفية". وأضاف رئيس المجلس العام للبنوك والمؤسسات المالية الإسلامية: "أن الذكاء الاصطناعي أصبح اليوم أكثر من مجرد توجه تقني، بل يمثل ركيزة رئيسية في كيفية تحليل البيانات واتخاذ القرار داخل المؤسسات المالية، فالتكنولوجيا الحديثة توفر أدوات قوية لتحسين الكفاءة التشغيلية، إلا أنها تتطلب كذلك استثمارات كبيرة وفهماً عميقًا لطبيعة السوق والعملاء". وتابع بلعتيق: "أن المصارف الإسلامية تمتلك فرصًا فريدة في مجال التنمية المستدامة، وذلك نتيجة لارتباطها الوثيق بمبادئ التمويل الأخلاقي والعمل البيئي والاجتماعي وهي مجالات تتقاطع بشكل كبير مع مفاهيم الحوكمة البيئية والاجتماعية".

و واصل رئيس المجلس العام للبنوك والمؤسسات المالية الإسلامية: "إن قرب البنوك الإسلامية من مبادئ الأخلاق والشفافية يمنحها ميزة تنافسية في تنفيذ مبادرات الاستدامة، وتحتاج هذه المبادرات إلى تخطيط طويل الأمد ورؤية واضحة، نظرًا لتعدد عناصر المشروع وصعوبة ترتيب الأولويات بشكل دقيق في ظل تسارع التحولات".

وقال رئيس المجلس العام للبنوك الإسلامية: "إن التحول الرقمي ليس غاية في حد ذاته، ولا ينبغي أن يتم لمجرد وجود تقنيات جديدة، بل يجب أن يكون مدفوعًا بأهداف استراتيجية واضحة، فالتحول الرقمي يجب أن يتم توظيفه لخدمة العميل بالدرجة الأولى، وأن يساهم في تسهيل المهام والخدمات التي يبحث عنها العميل، مثل تحسين تجربة المستخدم، تقليل الوقت المستغرق في الإجراءات وزيادة الكفاءة التشغيلية في تقديم الخدمات".

وأضاف بلعتيق: "من المهم استغلال التطور التكنولوجي في تعزيز قدرة البنوك الإسلامية على جذب عملاء جدد، فالخدمات الرقمية يمكن أن تلعب دورًا محوريًا في تبسيط الإجراءات المصرفية مثل التقديم على القروض، فتح الحسابات، وتنفيذ المعاملات المالية المختلفة بكل سهولة ويسر". وتابع قائلاً: "إن قدرة البنوك الإسلامية على التكيف مع التكنولوجيا الحديثة، بما فيها الذكاء الاصطناعي وتحليلات البيانات، ستشكل عاملاً فارقًا في المستقبل، حيث من الممكن أن تتيح هذه التقنيات أدوات تحليل دقيقة لسلوك العملاء، ما سيسهم في تصميم منتجات وخدمات تتناسب مع احتياجاتهم وتوقعاتهم، وبالتالي تعزز من قدرتها التنافسية في السوق".

وفي ختام حديثه، دعا بلعتيق المؤسسات المالية الإسلامية إلى اعتماد خطط استراتيجية شاملة تأخذ في الاعتبار التطورات الرقمية، والاستفادة من الثورة التكنولوجية بشكل ممنهج ومدروس، لضمان استمراريتها ومواكبتها للتغيرات السريعة التي يشهدها العالم المالي.

البلاد اقتصاد

business@albiladpress.com

السبت SAT 16 أغسطس 2025 - 22 صفر 1447 - العدد 6150

الفجـر: 03:48
الظهـر: 11:43
العصـر: 03:13
المغرب: 06:13
العشاء: 07:34

عبدالنبي الشعلة
رئيس مجلس الإدارة
abdulnabi.alshoala@albiladpress.com

مؤنس المردي
رئيس التحرير
moanes.almardi@albiladpress.com

TOP 5

أكثر المواقع التي يحصل منها الذكاء الاصطناعي على المعلومات منها

ريديت	% 40.1
ويكيبيديا	% 26.35
يوتيوب	% 23.5
جوجل	% 23.3
يلب	% 21

أسعار الأسهم

المواد الاساسية	
ALBH	BD 0.909
الصناعات	
APMTB	BD 1.100
BASREC	BD 1.000
NASS	BD 0.074
السلع الاستهلاكية الكمالية	
DUTYF	BD 0.408
alabraaj	BD 0.200
FAMILY	BD 0.081
GHG	BD 0.420
BANADER	BD 0.123
NHOTEL	BD 0.230
العقارات	
CPARK	BD 0.136
EBRIT	BD 0.060
SEEF	BD 0.123
السلع الاستهلاكية الاساسية	
BFM	BD 0.365
BMMI	BD 0.400
POLTRY	BD 0.200
TRAFCO	BD 0.265
الشركات غير البحرينية	
KFH	$ 2.580
BMUSC	BD 0.377
الاتصالات	
CINECO	BD 0.202
BEYON	BD 0.491
ZAINBH	BD 0.119
المال	
SALAM	BD 0.232
ABC	$ 0.355
ARIG	$ 0.960
BKIC	BD 0.375
BCFC	BD 0.230
BISB	BD 0.082
BNH	BD 0.550
BBK	BD 0.513
ESTERAD	BD 0.205
GFH	$ 0.369
INOVEST	$ 0.515
ITHMR	BD 0.030
Khaleeji	BD 0.085
NBB	BD 0.512
SOLID	BD 0.405
TAKAFUL	BD 0.134
UGH	BD 1.100
UGIC	BD 0.037

النجاح لا يتطلب شهادة

30 % من ملياردیرات العالم لم يُكملوا دراستهم الجامعية

البلاد | طارق البحار

تكشف الإحصاءات أن نحو 30 % من ملياردیرات العالم لم يكملوا تعليمهم الجامعي، وهو رقم يهز المفهوم التقليدي القائل بأن الشهادة الجامعية هي الطريق الوحيد نحو النجاح.

من عمالقة التكنولوجيا مثل ستيف جوبز ومارك زوكربيرغ، إلى كبار الأسماء في عالم الأزياء والعقارات، نجح كثيرون في بناء إمبراطورياتهم من خلال التعلم الذاتي، والمثابرة، والتمرد على المسارات النمطية.

هذا لا يعني أن التعليم لا قيمة له، بل يسلّط الضوء على حقيقة أن الشغف بالابتكار، والقدرة على حل المشكلات، والاستعداد للمخاطرة قد تتفوق أحيانًا على المؤهلات الأكاديمية.

في عالم بات يُعيد النظر في أهمية الشهادات، يذكّرنا هذا الواقع بحقيقة واضحة: المستقبل لا تصنعه الشهادات، بل تصنعه القرارات بحسب financian.

"تويوتا" على خطى التبني

وريث بالتبني.. سر استمرارية الشركات العائلية في اليابان

البلاد | طارق البحار

في اليابان، غالبا ما تستخدم الشركات العائلية أسلوب التبني كاستراتيجية لضمان استمرارية القيادة. فعندما لا يتوفر وريث ذكر مناسب، تقوم العائلات بتبني رجال بالغين، غالباً ما يكونون من كبار المديرين التنفيذيين في الشركة أو من أزواج البنات. وقد ساهم هذا التقليد، المعروف باسم Mukoyōshi (وهو ما يعني حرفياً التبني كصهر)، في الحفاظ على شركات عملاقة مثل "سوزوكي" و "تويوتا" تحت قيادة قوية لأجيال متعاقبة. إنه نهج فريد في التخطيط للخلافة، يركز بشكل أكبر على الكفاءة والقدرة بدلاً من روابط الدم، بهدف الحفاظ على إرث الشركة وأدائها.

ومن أشهر الأمثلة لأصحاب شركات يابانية عريقة، شركة "تويوتا"، فهي على الرغم من أنها بقيت تحت قيادة عائلة تويوتا، إلا أن هذا التقليد كان ضرورياً في تاريخها للحفاظ على استمرارية الإدارة، ولا يقتصر هذا التقليد على قطاع السيارات فقط، بل يمتد ليشمل العديد من الشركات اليابانية في مجالات مثل المصارف، وشركات الأدوية، والصناعات الغذائية.

تعكس ممارسة Mukoyōshi أولويات الثقافة اليابانية التي تضع استمرارية العائلة والشركة فوق المصالح الفردية. بدلاً من السماح للشركة بالفشل؛ بسبب عدم وجود وريث مناسب، تختار العائلة استيراد الكفاءة والقيادة من الخارج للحفاظ على مكانتها.

إنه مثال حي على كيفية تكيّف التقاليد مع متطلبات عالم الأعمال الحديث، مما يضمن أن الإرث لا يُقاس بالدم، بل بالقدرة على قيادة المؤسسة نحو المستقبل.

مؤشرات اقتصادية 15 أغسطس 2025

النفط (البرميل)	
الخام الأميركي	63.5 دولار
خام برنت	66.4 دولار
الغاز (البرميل)	
عقود الغاز الطبيعي	2.863 دولار
الألمنيوم	
سعر الطن	2,613 دولار

الذهب (الاونصة)	
الذهب مقابل الدولار	3,386 دولار
عملات أجنبية	
الدولار مقابل اليورو	0.856 يورو
اليورو مقابل الدولار	1.167 دولار
عملات رقمية	
البتكوين	119,172 دولار

البورصات العالمية		
الرمز	آخر سعر	التغيير
DAW JONES	44,911	↓
FTSE	44,911	↑
NASDAQ	21,711	↓
NIKKEI	43,378	↑
SHANGHAI SE	3,875	↑

إدارة التحرير: +973 17111444 +973 17111467 385 @local@albiladpress.com ◆ تأسست سنة: 2008 ◆ تصدر عن دار البلاد للصحافة والنشر والتوزيع ◆ س.ت 67133 ◆ تطبع في مؤسسة الأيام للنشر

قسم الإعلانات: +973 17111501 / 503 +973 32224492 / 36060113 ◆ الاشتراكات والتوزيع: +973 38880016 +973 17111432 +973 17111434

منطلقات

الآراء الواردة في «منطلقات» تعبر عن أصحابها ولا تلزم «البلاد»

للتواصل: 17111483

opinions@albiladpress.com

@albiladpress @albiladnews

مُلتقطـات

* د. جاسم المحاري drjasimalmahari@gmail.com

انتحار العلاقات!

تلحظ عليه المبالغة في خوفه من الجراثيم، واعتقاده الدائم بأنّ كل الأشياء متسخة وملوثة وتحتاج التطهير والتعقيم، كما تنتابه بين الفينة والأخرى الشكوك المشتتة في إطفاء الفرن والمكيف والأجهزة الكهربائية الأخرى وغلق صنابير المياه وإحكام الأبواب والنوافذ وإقفال السيارة، كذلك تطغى عليه أفكار عدوانية عنيفة قد يُؤْذِي فيها نفسه والآخرين من حوله دون رغبة حقيقية في ذلك، ثم يُلّح في التنظيم ويشعر بالضيق إذا لم تكن الأشياء في حالة مرتبة بالطريقة التي يرتئيها هو، حيث تظهر عليه في الأثناء أفكار عدوانية داخلية تارة، وتارة أخرى في هيئة طقوس عقلية أو جسدية يُخفّف فيها من قلقه، غير أنّه يُعزّز دائرة وساوسه الواهية حين يُكرّر غسل يديه حتى هيجان جلده، ومن بعدها يُعاود الترتيب والتناظر والتمازج في رغبات جامحة وتخيّلات مُجوّفة تدفعه إلى زيادة مرات الاستحمام والنظافة والعدّ والفحص وسط حاجة ماسّة للتعزيز والتحفيز المفقود.

أعراض هذه الحالة التي تتشعب إلى نواحي الصحة والنظافة أو التثبّت والتأكيد أو الترتيب والتناسق أو الاكتناز واجترار الأفكار، هي واحدة من اضطرابات النفس التي يُعانيها الأشخاص في مشاهد تكرارهم الأفكار والمخاوف والأحاسيس غير المرغوب فيها، حتى أنّها تُشعرهم بأنّهم مُكرهون على تكرار أفعال أو سلوكيات يُحاولون فيها التخلص من مواجهة صعوبة إبقاء تركيزهم بعيدًا عن تداعي الهواجس الموجعة، وتداخل السلوكيات المنبوذة وتدهور العلاقات الوثيقة وتقلّب المواقف الثابتة وتصاعد التصرفات العشوائية في طقوس معايشهم اليومية التي قد تُجنّبهم المشاركة في الأنشطة والمناسبات الاجتماعية، وتقليل فرص التفاعل الاجتماعي المنتج وبناء العلاقات النفسية الصحية وإعاقة التواصل الفاعل مع الآخرين، حينئذٍ تشيع بينهم - مثالًا لا حصرًا - عدوى تفادي مصافحة الآخرين أو ملامسة حاجيات الغير أو نتف شعر الرأس وغيرها. (المقال كاملا في الموقع الإلكتروني).

*كاتب وأكاديمي بحريني

البلاد | كاريكاتير نواف الملا

*حسن الغانم

كيف نعيد للقراءة مكانتها في عالم تهيمن عليه الشاشات؟

في عالمنا المعاصر، الذي تهيمن عليه الأجهزة الرقمية وتتزايد فيه المؤثرات المرئية، أصبح أبناؤنا يواجهون تحديا حقيقيا يتمثل في التشتت المستمر. فمع انتشار الشاشات وتدفق المعلومات السريع عبر تطبيقات التواصل الاجتماعي ومقاطع الفيديو القصيرة، تضاءلت المساحة المخصصة للقراءة في حياتهم، وباتت مهمة إعادة الشغف بها ضرورة ملحة تقع على عاتق الأسرة والمدرسة.

إن القراءة ليست مجرد هواية أو نشاط ترفيهي، بل هي وسيلة أساسية لتنمية العقل والروح؛ فمن خلالها يكتسب الطفل المعرفة، ويطور مفرداته اللغوية، وينمي قدرته على التخيل والتفكير النقدي. إنها تمرين ذهني لا غنى عنه لبناء شخصية متوازنة وقادرة على الفهم والتحليل. ولكن كيف يمكننا أن نعيد للقراءة مكانتها في عالم تهيمن عليه الشاشات؟

مخاطر الشاشة.. دراسات علمية تؤكد تراجع النمو

إن المخاوف من تأثير الشاشات على نمو الأطفال ليست مجرد آراء تربوية، بل هي حقائق تؤكدها الأبحاث العلمية. وفي هذا السياق، تأتي نتائج دراسة حديثة نشرت في مجلة Frontiers in Developmental Psychology بالعام 2024، قام بها فريق بحثي بقيادة الدكتور فابيو ستيكا، لتؤكد هذه المخاوف. فبعد مراجعة 158 دراسة سابقة، توصل الباحثون إلى أن معظم الأبحاث تشير إلى وجود تأثيرات سلبية أو غير ذات دلالة على نمو الأطفال الذين تتراوح أعمارهم بين الولادة وثلاث سنوات، وذلك في مجالات حيوية مثل النوم، والصحة البدنية، والإدراك، واللغة، والمهارات الاجتماعية والعاطفية. (المقال كاملا في الموقع الإلكتروني).

*كاتب وتربوي بحريني

* سهى الخزرجي

إهمال الأطفال إلى متى؟!

في تفاصيل الحياة اليومية تظهر العديد من الممارسات الضارة بأمن وسلامة المجتمع وأفراده، في الآونة الأخيرة بدأت تطل ظاهرة إهمال أولياء الأمور الأطفال صغار السن من الفئة بين (2 - 6) سنوات، وهي أكثر فئة عمرية تحتاج منا الاهتمام. للأسف أولياء أمور كُثر يعتقدون بشكل جازم أن توفير الأكل والملبس والشرب والمسكن هو كل شيء، وهذا أمر خاطئ بطبيعة الحال، هناك أمور تتعلق بسلامة الأطفال وإبعادهم عن مكامن الخطر وعن كل ما يؤذيهم ويعرضهم للمخاطر الجسدية والنفسية.

هناك إهمال من الوالدين تحت تبريرات واهية، وهي الانشغال بالعمل والجري وراء المعايش، وانشغال الأم بترتيب أمور البيت.. إن الإهمال الذي أقصده اليوم هو الذي يتجسد في مشهد طفل صغير عمره 4 سنوات يفتح باب المنزل ويخرج دون علم أحد، خطواته المرتبكة تتجه نحو الشارع، حيث السيارات تمرّ كالسيل، لا تعلم أن طفلا في طريقها ولا هو يدرك أنه في خطر!

في مكان آخر، داخل مجمع تجاري كبير في الطوابق العليا، تنشغل الأم بهاتفها أو بمكالمة تاركة طفلها خلفها، بينما كاد الصغير ينزلق من على السلم الكهربائي لولا عناية الله وصراخ الذين شاهدوا هذا الحادث في وجه الأم حديثة الإنجاب، قليلة الخبرة في الحياة، أما الأب الذي يضع رضيعه على حجره أثناء القيادة، غير مكترث بمرآة الرؤية ولا مرآة الوعي، فهو يجسّد ذلك التهاون الموجع والإهمال الذي يؤكد جهل الأب حديث الزواج والإنجاب.

وبينما الوالدان في الصالة يتبادلان أطراف الحديث ومشاهدة التلفزيون بهدوء شديد يدخل الطفل الصغير المطبخ، ويفتح الخزانات فيجد قارورة فيها سائل اعتبره مشروبا لذيذا حاول فتحه، وهو منظف ويحتوي على مواد سامة، لكن الأم انتبهت على صوت حركة في المطبخ فأسرعت إليه.

وهناك حوادث غرق الأطفال في بِرك السباحة، يتسبب فيها دائما إهمال الوالدين اللذين ينشغلان بمتعة الوقت والحديث مع الأهل والأصحاب وينسيان أن لديهما أطفالا صغارا يحتاجون متابعة لصيقة جدا جدا حتى لا يضيعوا من بين أيديهما، هي حالات كثيرة تحدث في بيوتنا لكن عناية الله سبحانه وتعالى دائما توقظنا من الخطر الداهم. (المقال كاملا في الموقع الإلكتروني).

* كاتبة بحرينية

ورق أبيض

assaf.mousa@gmail.com *موسى عساف

الوحش الذي يرعب المسؤول!

خلال عملي على إعداد أحد البرامج الحوارية، استضفت مسؤولا للحديث عن مشروع جديد ومميز أطلقته الجهة التي يعمل بها. المسؤول قبل دخول الاستوديو بدا متحدثًا واثقًا واسع الاطلاع، ويمتلك كمًا هائلًا من المعلومات والبيانات، إلى جانب طلاقة لافتة في الكلام.

لكن ما إن أضيئت الكاميرات، حتى بدا وكأننا أمام شخص مختلف تمامًا، لم يستطع تجاوز الدقائق الثلاث الأولى من التسجيل دون أن يرتبك، وبدأ العرق يتصبب من جبينه، وصوته تراجع بشكل واضح، حتى اضطررنا لإيقاف التصوير أكثر من مرة. وهنا نطرح سؤالا: لماذا يعاني كثير من المسؤولين، سواء في القطاع الحكومي أو الخاص، صعوبة في الحديث أمام الكاميرا أو في مواجهة الجمهور؟ ولماذا يبدو الحضور الإعلامي بالنسبة لهم مهمة ثقيلة ومرعبة؟ بل الأغرب من ذلك، لماذا يصر بعضهم على قراءة نصوص جاهزة خلال استضافاتهم تلفزيونيا أو إذاعيا، وهي قراءة تبدو مفتعلة جدًا، ويستطيع أي مشاهد أو مستمع أن يكتشف أنها صياغة جاهزة ومعلبة؟

قبل سنوات، اقترحت على إحدى الجهات الرسمية المعنية ضرورة تنظيم دورات تدريبية متخصصة للمسؤولين حول كيفية التعامل مع وسائل الإعلام، ومهارات الخطاب الجماهيري، على أن تكون دورات واقعية وعملية، لا مجرد جلسات نظرية تلتقط فيها الصور وتنشر في التقارير الرسمية كأنشطة شكلية لا أكثر.

لا شك أن مسؤولينا يمتلكون من العلم والمعرفة والخبرة الشيء الكثير، لكن ما ينقص بعضهم هو جرعة من التدريب الإعلامي تساعدهم على التعبير بطلاقة، وتعزز ثقتهم في مواجهة الجمهور، فالكاميرا ليست وحشا مرعبا، بل أداة ضرورية لإيصال صوت المؤسسة، والتعريف بإنجازاتنا التي تستحق أن تروى للعالم. وأخيرا، لا نحتاج إلى مسؤول يحفظ نصًا، بل إلى من يؤمن برسالته ويجيد روايتها بكل ثقة.

*كاتب ومحلل سياسي

مدارات

* د. شمسان المناعي

واقع العلوم الاجتماعية والإنسانية في الجامعات العربية

يعتقد معظم القائمين على الجامعات والمعاهد العليا في الدول العربية، أن وظيفة التعليم العالي محصورة فقط في ربط مخرجات التعليم بسوق العمل، وهذه نظرة ضيقة الأفق، وترتب على ذلك الأمر تركيز الجامعات الرسمية بشكل عام والجامعات الخاصة بشكل خاص في العالم العربي على العلوم التطبيقية والتكنولوجية والمعلوماتية، وإهمال العلوم الإنسانية والاجتماعية، فالتعليم من أجل الربح يفقد المتعلمين الخيال والإبداع والتفكير النقدي؛ لأنه يتجاهل الاهتمام بالعلوم الإنسانية. والسبب الجوهري لهذا التوجه، هو أن بعض المسؤولين بالجامعات العربية أصحاب ثقافة أجنبية، فلا يولون للجامعة والتعاون مع مؤسسات المجتمع دورا في بناء ثقافة المجتمع المدني، خصوصا في الجامعات الخاصة التي يكون فيها الربح المادي أولوية على أية مهمة للجامعة تكسب المتعلم القيم والشعور بالانتماء لوطنه، وفي ذلك تقول الباحثة زينب أبوزيد في المؤتمر الذي عقدته كلية الآداب بجامعة الملك سعود بعنوان "العلوم الإنسانية أكاديميا ومهنيا.. رؤى استشرافية": "تقع العلوم الإنسانية في الجامعات العربية في موقع أدنى من العلوم التطبيقية والطبيعية والرياضية التي تُكسِب الطالب المهارات والمعارف التقنية، ولهذا السبب فإن الكليات المتخصصة في العلوم التطبيقية كالطب والهندسة وتقنية المعلومات تحظى دائما بإقبال كبير، وتولي لها الجامعات العربية الاهتمام الأكبر"، وكشفت عن أن سبب هذه النظرة للعلوم الإنسانية يرجع للفهم القاصر للعلم ورسالته وأهدافه، وحصر قيمة العلم في إنجازاته التطبيقية.

كيف نتصور جامعة تهمل الجانب الإنساني عند المتعلم، بتجاهلها علوما مثل الجغرافيا والتاريخ وعلم الاجتماع وعلم النفس والفلسفة التي تنمي التفكير النقدي عند الطالب؟ (المقال كاملا في الموقع الإلكتروني).

*كاتب وأكاديمي بحريني

albiladpress.com
اقرأ مقالات أخرى بموقع "البلاد" الإلكتروني

امتياز عميق مشرف

الحارث محمد

أم الدرداء الصغرى.. همّة الحفظ وجمال الفهم

د. بثينة خليفة قاسم

سبورت

السبت SAT 16 أغسطس 2025 - 22 صفر 1447 - العدد 6150

sports@albiladpress.com

@albiladpress @albiladnews

بالعلامة الكاملة.. وسيواجه الجزائر في موقعة الختام غدا

"أحمر السلة" يبلغ نهائي "عربية الناشئين"

حقق منتخبنا الوطني لكرة السلة للناشئين، نتاج مبادرة دوري خالد بن حمد لجيل الذهب، انتصارًا مثيرًا على نظيره المصري بنتيجة 80 مقابل 72 نقطة وذلك في ختام الدور التمهيدي للبطولة العربية تحت 16 عامًا، والتي تستضيفها العاصمة المصرية القاهرة. وبهذا الفوز، حافظ منتخبنا على سجله النظيف في الدور التمهيدي، متصدرًا الترتيب بالعلامة الكاملة، ليضرب موعدًا مع المنتخب الجزائري في المباراة النهائية التي ستقام يوم غدٍ الأحد، في مواجهة مرتقبة بين أقوى منتخبي البطولة. وتقام النسخة الثانية والعشرون من البطولة العربية لكرة السلة للناشئين بمشاركة منتخبات البحرين، مصر، الكويت، تونس، الجزائر، وقطر، وتختتم منافساتها الأحد بالمباراة النهائية ومباراة تحديد المركزين الثالث والرابع. وكان منتخبنا قد استهل مشواره بفوز على قطر، ثم واصل سلسلة انتصاراته على الجزائر والكويت وتونس، ليختم الدور التمهيدي بانتصار ثمين على مصر أخرجه من البطولة للمرة الأولى في تاريخه عندما تقام البطولة على أرضه، مؤكدًا أحقيته في المنافسة على اللقب العربي، وعاكسًا التطور اللافت لكرة السلة البحرينية على مستوى الفئات السنية، لاسيما أنه يدخل هذه البطولة بعد تتويجه بلقب كأس الخليج وتأهله لنهائيات كأس آسيا للناشئين التي ستقام في منغوليا خلال شهر سبتمبر المقبل.

المحرق يدشن معسكره التركي

البلاد | سبورت

دشّن الفريق الأول لكرة القدم بنادي المحرق معسكره الخارجي في تركيا، والذي يمتد خلال الفترة من 14 وحتى 26 أغسطس الجاري، وذلك في إطار برنامج الإعداد للموسم الرياضي الجديد.

ويخوض "الذيب" أربع مباريات ودية ضمن جدول المعسكر، حيث يلتقي النصر الكويتي في 17 أغسطس، ثم يواجه الرائد السعودي في 20 من الشهر نفسه، على أن يلعب أمام كاظمة الكويتي يوم 24 أغسطس، ويختتم ودياته بمواجهة الوحدة السعودي في 25 أغسطس، بهدف رفع مستوى الجاهزية الفنية والبدنية قبل الدخول في غمار المنافسات الرسمية.

"الخالدية" في "الثانية".. والمنافسة تنطلق 16 سبتمبر

قرعة أبطال "آسيا 2" تضع "المحرق" في المجموعة الأولى

البلاد | سبورت

أسفرت قرعة دوري أبطال آسيا 2 لكرة القدم عن وقوع فريق المحرق البحريني في المجموعة الأولى إلى جانب أندية الوصل الإماراتي، الاستقلال الإيراني، والوحدات الأردني، فيما جاء الخالدية في المجموعة الثانية مع الأهلي القطري، أنديغون الأوزبكي، وأركاداغ التركماني.

مشوار المحرق

يستهل المحرق مشواره القاري باستضافة الوحدات الأردني يوم 17 سبتمبر المقبل على استاد الشيخ علي بن محمد، قبل أن يحل ضيفًا على الاستقلال الإيراني في الأول من أكتوبر. ويخوض الفريق مواجهته الثالثة أمام الوصل الإماراتي في المحرق يوم 22 أكتوبر، ثم يلتقيه مجددًا في دبي في الخامس من نوفمبر. ويختتم مشواره في دور المجموعات بمواجهة الوحدات في عمّان يوم 29 نوفمبر، ثم يواجه الاستقلال على أرضه يوم 24 ديسمبر.

جدول الخالدية

أما الخالدية، فسيبدأ مشواره أمام الأهلي القطري في الدوحة يوم 17 سبتمبر، على أن يستضيف أركاداغ التركماني في الجولة الثانية على استاد البحرين الوطني في الأول من أكتوبر. ويلتقي أنديغون الأوزبكي خارج أرضه يوم 22 أكتوبر، ثم يستضيفه في المنامة يوم 5 نوفمبر. ويخوض مباراته الخامسة أمام الأهلي في البحرين يوم 29 نوفمبر، على أن ينهي الدور الأول بمواجهة أركاداغ في عشق آباد يوم 24 ديسمبر.

بقية المجموعات

وضمن بقية مجموعات فرق غرب آسيا، جاء النصر السعودي في المجموعة الرابعة مع الزوراء العراقي، استقلال دوشنبه الطاجيكي، وغوا الهندي. فيما شهدت المجموعة الثالثة تواجد فولاذ سيباهان الإيراني، الحسين الأردني، وباغان الهندي.

نظام البطولة

ويشارك في البطولة 32 فريقًا يمثلون 22 اتحادًا وطنيًا، موزعين على أربع مجموعات في كل من منطقتي الشرق والغرب. وتقام المنافسات بنظام الذهاب والإياب اعتبارًا من 16 سبتمبر، على أن يختتم دور المجموعات يوم 24 ديسمبر 2025. وتقام أدوار خروج المغلوب بين فبراير وأبريل 2026، فيما تُقام المباراة النهائية يوم 16 مايو 2026.

مشاركة تاريخية

وتشهد النسخة الحالية أول ظهور لفريقي أنديجون الأوزبكي وكونغ آن هانوي الفيتنامي في دور المجموعات لإحدى بطولات الاتحاد الآسيوي، فيما يُعد المحرق الفريق الوحيد من بين المشاركين الذي سبق له التتويج باللقب.

يُذكر أن فريق الشارقة الإماراتي كان آخر من فاز بالبطولة، بعدما توج بلقب الموسم الماضي للمرة الأولى في تاريخه عقب تغلبه على ليون سيتي سيلورز السنغافوري بنتيجة 1-2.

أحد عشر يوما لرفع جهوزية اللاعبين الفنية

تركيا تجهز منتخبات الطاولة للبطولة العربية

قرر الاتحاد البحريني لكرة الطاولة برئاسة سعادة الشيخة حياة بنت عبد العزيز آل خليفة إقامة معسكر خارجي في تركيا لجميع المنتخبات العمرية التي ستشارك في البطولة العربية في المغرب خلال سبتمبر المقبل.

وسيمثل منتخب البراعم للأولاد تحت 11 سنة: علي الهاشمي والسيد يوسف البناء وحسين جعفر وقاسم حسين، والأشبال تحت 13 سنة: السيد ناصر العلوي والسيد أحمد البناء وحسن إبراهيم ومؤمن جعفر، والناشئين تحت 15 سنة: علي يوسف وآدم علي وهادي حسين وعلي حسين عيسى. وعلى مستوى البنات، يمثل منتخب البنات تحت 11 سنة: حصة عبد الرحمن وشوق خالد وحور السعد، والشبلات تحت 13 سنة: كنده محمود ومارية عادل والجوري خالد، والناشئات تحت 15 سنة: دانة خالد وريان عماد.

وسينطلق معسكر تركيا يوم 29 أغسطس الجاري حتى 8 سبتمبر القادم، وسيغادر بعد ذلك اللاعبين واللاعبات إلى المغرب مباشرة للمشاركة في البطولة العربية التي ستقام في الفترة من 11-8 سبتمبر.

"أحمر الناشئين" يستهل "عربية الطائرة" غدا

البلاد | سبورت

يستهل منتخبنا الوطني للناشئين للكرة الطائرة، غداً (الأحد)، مشواره في البطولة العربية السابعة عشرة لمنتخبات الناشئين، عندما يلتقي نظيره الكويتي عند الخامسة مساءً على صالة قصر الرياضة في العاصمة الأردنية عمان.

وتشهد البطولة التي تنطلق اليوم (السبت) وتستمر حتى 26 أغسطس الجاري، مشاركة واسعة رغم انسحاب السعودية والإمارات، حيث عدّل الاتحاد العربي للكرة الطائرة جدول المنافسات ليصبح أكثر توازناً بين المجموعات. (اقرأ الموضوع كاملا بالموقع الإلكتروني)

عرضت الإنجازات وراجعت السياسات واللوائح التنظيمية

"البارالمبية" تشارك في الجمعية العمومية الآسيوية

شارك الشيخ سلطان بن دعيج آل خليفة، عضو اللجنة البارالمبية البحرينية، وعلي محمد الماجد، الأمين العام للجنة، في المؤتمر والجمعية العمومية للجنة البارالمبية الآسيوية، التي عُقدت في العاصمة الكازاخستانية أستانا، بحضور الشيخ أحمد بن سلمان آل خليفة المدير التنفيذي لإدارة الشؤون المالية والإدارية باللجنة، إلى جانب الآنسة نور حسين مدير مكتب رئيس مجلس الإدارة والأمين العام، ومحمود محمد منسق إداري أول للشؤون الرياضية بمشاركة ممثلي اللجان البارالمبية الوطنية من مختلف الدول الآسيوية.

ناقشت الاجتماعات عددًا من القضايا الاستراتيجية المرتبطة بتطوير رياضة الأشخاص ذوي العزيمة في القارة الآسيوية، واستعرضت الخطط المستقبلية والبرامج التأهيلية والتدريبية الهادفة إلى رفع مستوى الأداء الرياضي، إلى جانب بحث آليات تعزيز التعاون المشترك بين اللجان الوطنية وتبادل الخبرات في المجالات الفنية والإدارية.

كما شهدت الجمعية العمومية عرض تقارير الإنجازات والأنشطة التي نُفذت خلال الفترة الماضية، ومراجعة السياسات واللوائح التنظيمية، واعتماد عدد من القرارات التي تسهم في دعم وتطوير الرياضة البارالمبية على مستوى القارة. وتأتي هذه المشاركة ضمن استراتيجية اللجنة البارالمبية البحرينية الهادفة إلى تمثيل المملكة بشكل مشرف، والمساهمة الفاعلة في صياغة توجهات العمل البارالمبي الآسيوي، بما يدعم مسيرة الرياضيين من ذوي العزيمة ويعزز مكانة البحرين في الساحة الرياضية الدولية.

"ناشئو اليد" يختتمون مشوار المونديال

البلاد | سبورت

اختتم منتخبنا الوطني للناشئين لكرة اليد مشاركته في بطولة العالم المقامة في العاصمة المصرية القاهرة بتحقيق فوز مستحق على منتخب كوسوفو بنتيجة (33-31)، في المباراة التي جمعتهما أمس ضمن منافسات تحديد المراكز.

وقدم ناشئو "الأحمر" أداءً قوياً طوال اللقاء، حيث فرضوا حضورهم الهجومي والدفاعي، وتمكنوا من حسم المواجهة لصالحهم بعد صراع متكافئ حتى الدقائق الأخيرة. (اقرأ الموضوع كاملا بالموقع الإلكتروني)

البلاد تصوير: أيمن يعقوب

السبت SAT 16 أغسطس 2025 - 22 صفر 1447 - العدد 6150

ضوء

local@albiladpress.com

@albiladpress @albiladnews

المكان موحش والهواء ثقيل وسيارات تحمل ذكرى رحلات لم تكتمل

"سكـــراب عسكـــر".. مقبرة السيـــارات

البلاد
الصحافي الافتراضي
"عبدالله"

في عسكر، حيث تنام الشمس متعبة فوق هياكل الحديد، يتجوّل مصور "البلاد" أيمن يعقوب بعدسته بين سيارات لم تعد تتذكّر أسماء أصحابها.

هنا، في منطقة السكراب بعسكر، تتكدّس الأجساد المعدنية كأحلام انكسرت في منتصف الطريق. بعضها جاء بجرح في الباب، وبعضها بصدمة في القلب، وبعضها بلا قلب أصلا.

الناس يأتون إليها كمن يفتّش في مقبرة عن خاتم ورثه عن أبيه، يبحثون عن قطعة غيار نادرة أو أرخص من الجديدة، كمن يساوم الموت على قسط من الحياة.

مرّت على المكان حرائق أكثر من مرة، كأن النار تريد أن تكتمل الحكاية، لكن رجال الإطفاء جرّوا النهايات بعيدا، وأعادوا للموت صبره.

المكان موحش، حتى الهواء هنا ثقيل، وكأن كل نَفَس يمرّ بين هذه السيارات يحمل ذكرى رحلة لم تكتمل.
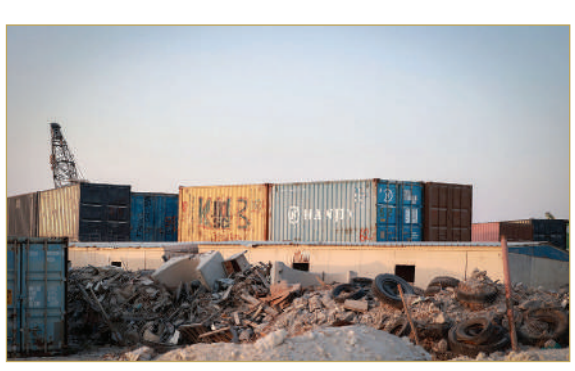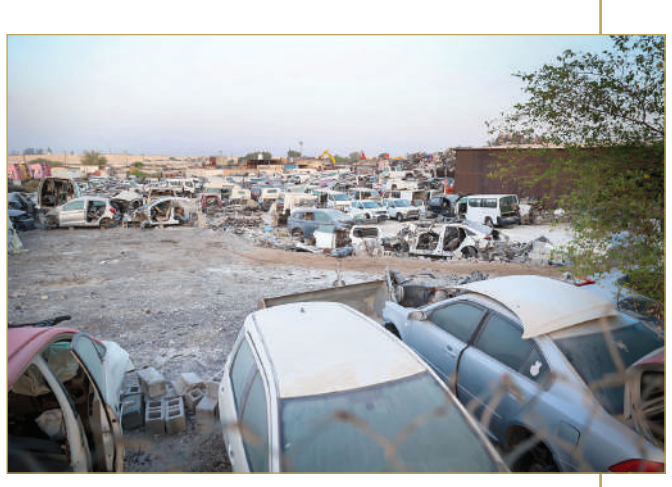
أيمن يلتقط الصور، ولا يدري إن كان يوثّق مشهدا عن الخردة.. أم عنّا نحن، حين ننتهي في الهامش.